



# বার্ষিক প্রতিবেদন (২০২১-২০২২)

গণপ্রজাতন্ত্রী বাংলাদেশ সরকার  
হিসাব নিয়ন্ত্রক (রাজস্ব) এর দপ্তর  
ভূমি মন্ত্রণালয়  
বাংলাদেশ সচিবালয়, ঢাকা।

# বার্ষিক প্রতিবেদন (২০২১-২০২২)

গণপ্রজাতন্ত্রী বাংলাদেশ সরকার  
হিসাব নিয়ন্ত্রক (রাজস্ব) এর দপ্তর  
ভূমি মন্ত্রণালয়  
বাংলাদেশ সচিবালয়, ঢাকা।

[www.coa-revenue.gov.bd](http://www.coa-revenue.gov.bd)

E-mail: [coa\\_revenue@yahoo.com](mailto:coa_revenue@yahoo.com)

ফোন # ০২-৫৫১০০১১৯।

# বার্ষিক প্রতিবেদন

২০২১-২০২২

পরিকল্পনা, গ্রন্থনা ও সম্পাদনাঃ হিসাব নিয়ন্ত্রক (রাজস্ব) এর দপ্তর

সহযোগিতায়ঃ কর্মকর্তা/কর্মচারীবৃন্দ

প্রকাশকালঃ ১২ অক্টোবর, ২০২২

হিসাব নিয়ন্ত্রক (রাজস্ব) এর দপ্তর কর্তৃক সর্বস্বত্ব সংরক্ষিত

নীতি লংঘন করবনা, দুর্নীতিতে জড়াব না।

“৭ই মার্চের ভাষন, দুর্নীতি বারন”।

অডিটের অঙ্গীকার, দুর্নীতি করব পরিহার।

সরকারি বিধান মানব, দুর্নীতি রোধ করব।

# হিসাব নিয়ন্ত্রক (রাজস্ব) দপ্তরের বার্ষিক প্রতিবেদন, ২০২১-২০২২

## সূচিপত্রঃ

নং	বিষয়	পৃষ্ঠা নম্বর
১।	হিসাব নিয়ন্ত্রক (রাজস্ব) দপ্তরের কর্মকর্তাগণের ফোন, মোবাইল এবং ই-মেইল নম্বর .....	০৬
২।	অর্গানোগ্রাম .....	০৭
৩।	হিসাব নিয়ন্ত্রক (রাজস্ব) দপ্তরের মঞ্জুরীকৃত জনবলের বিবরণ .....	০৮
৪।	হিসাব নিয়ন্ত্রক (রাজস্ব) দপ্তর কর্তৃক নিরীক্ষিত হিসাবসমূহের বিস্তারিত বিবরণ .....	০৯
৫।	২০২০-২০২১ অর্থ বছরের রাজস্ব হিসাব নিরীক্ষার সাথে টাকার পরিমাণ বিভাগ ও জেলাওয়ারী বিবরণ .....	১২ - ১৩
৬।	বিভাগওয়ারী ২০২০-২০২১ অর্থ বছরের বিশেষ হিসাব নিরীক্ষা প্রতিবেদন .....	১৪ - ২৮
৭।	নিষ্পত্তিকৃত বিশেষ নিরীক্ষা প্রতিবেদনের বিবরণ .....	২৯ - ৪৬
৮।	জুলাই/২০২০ খ্রিঃ হতে জুন/২০২১খ্রিঃ পর্যন্ত অত্র দপ্তর কর্তৃক ইউনিয়ন ভূমি সহকারী/উপ- সহকারী কর্মকর্তা ও নাজির কাম ক্যাশিয়ার পদে চাকুরীরত কর্মচারীদের আনুতোষিক ও অবসরভাতা মঞ্জুরীর পূর্বে সরকারি পাওনা ও অডিট আপত্তি নেই মর্মে অনাপত্তি সংক্রান্ত এবং উক্ত অর্থবছরে অনাপত্তি প্রদানকৃত দায়ী কর্মকর্তার নিকট হতে আত্মসাৎকৃত আদায়ী টাকার বিবরণ .....	৪৭ - ৫৪
০৯।	হিসাব তত্ত্বাবধায়ক (রাজস্ব) কর্তৃক দাখিলকৃত রাজস্ব ও ভি, পি, হিসাব নিরীক্ষা প্রতিবেদনের জেলাওয়ারী বিবরণ .....	৫৫ - ১১১
১০।	বিভাগীয় অফিস এবং জেলা পর্যায়ের অফিসসমূহের ওয়েব সাইট নম্বর .....	১১২ - ১১৭
১১।	ছবি .....	

## হিসাব নিয়ন্ত্রক (রাজস্ব) এর বক্তব্য

জমিদারী উচ্ছেদ ও প্রজাস্বত্ব আইন, ১৯৫০ এর ২য় অধ্যায় এবং মধ্যস্বত্ব সমূহ ৪র্থ অধ্যায় বিলুপ্তি ঘোষণার পর রাজস্ব আদায় ও সরকারি টাকা কোষাগারে জমা প্রদানের নিশ্চয়তা বিধানের লক্ষ্যে ১৯৫৪ সালে তৎকালীন বোর্ড অব রেভিনিউ এর নিয়ন্ত্রণাধীন হিসাব নিয়ন্ত্রক (রাজস্ব) এর দপ্তর প্রতিষ্ঠা করা হয়। হিসাব নিয়ন্ত্রক (রাজস্ব) দপ্তর কর্তৃক সকল ইউনিয়ন ভূমি অফিস, উপজেলা ভূমি অফিস, জেলা প্রশাসক কার্যালয়ের রাজস্ব, ভি.পি ও ভূমি হুকুম দখল শাখা, জেলা, উপজেলা ভি.পি শাখা এবং উপজেলা সহকারী সেটেলমেন্ট অফিস ও জোনাল সেটেলমেন্ট অফিস এবং ভূমি মন্ত্রণালয়ের অধিনস্থ দপ্তর সমূহের নিরীক্ষা কাজ অর্থবছরওয়ারী সম্পাদন এবং নিষ্পত্তি হয়। অত্র দপ্তর কর্তৃক ২০২১-২০২২ অর্থ বছরে ম্যানেজমেন্ট ও সেটেলমেন্ট বিভাগে ৫০১২টি হিসাব এর অডিট কার্য শেষে ১২৫২টি অডিট রিপোর্ট দাখিল করা হয়েছে। অডিট রিপোর্টের সাথে জড়িত আত্মসাতকৃত টাকার পরিমাণ ৩,৫৪,৪৩,৭৯৭/- টাকা এবং রাজস্ব ক্ষতির পরিমাণ ১০,০৯,২২,৬৬৮/- টাকা। ২০২১-২০২২ অর্থ বছরে অর্থাৎ জুলাই/২১ হতে জুন/২২ পর্যন্ত ৮৩০টি অডিট আপত্তি নিষ্পত্তি করা হয়েছে। নিষ্পত্তিকৃত অডিট আপত্তির সাথে জড়িত টাকার পরিমাণ ১৭,১৫,৩৪,১৩৭/- টাকা। ২০২১-২০২২ অর্থ বছরে অত্র দপ্তর কর্তৃক ইউনিয়ন ভূমি সহকারী/উপ-সহকারী কর্মকর্তা ও নাজির-কাম-ক্যাশিয়ার পদে চাকুরীরত কর্মচারীদের আনুতোষিক ও অবসর ভাতা মঞ্জুরীর পূর্বে সরকারী পাওনা ও অডিট আপত্তি নেই মর্মে ৭৯ জনকে অনাপত্তি পত্র প্রদান করা হয়েছে। জুলাই/২০২১খ্রি: হতে জুন/২০২২খ্রি: পর্যন্ত অনাপত্তি পত্র প্রদানকৃত দায়ী কর্মকর্তার নিকট হতে ৯৫,৩৩৯/- টাকা আদায় করা হয়েছে।

সরকারি স্বার্থ সংরক্ষনে সকল ক্ষেত্রে জবাবদিহিতা ও স্বচ্ছতা আনয়নের লক্ষ্যে ভূমি মন্ত্রণালয়ের অভ্যন্তরীণ নিরীক্ষা সংস্থা হিসেবে হিসাব নিয়ন্ত্রক (রাজস্ব) দপ্তরের নিরীক্ষা দল (Audit team) কর্তৃক উত্থাপিত অডিট আপত্তি দূত নিষ্পত্তি হওয়া আবশ্যিক। অডিট আপত্তির জবাব ট্রেজারি রুল ১ম খন্ডে এস,আর, ৪৩৭নং বিধি মোতাবেক আপত্তি প্রাপ্তির ১৪(চৌদ্দ) দিনের মধ্যে নিরীক্ষা কর্তৃপক্ষের নিকট প্রেরণের নির্দেশনা রয়েছে। ফাইনেনসিয়াল রুলস মোতাবেক অডিটকে ন্যায় সংগত সার্বিক সহযোগিতা প্রদানের কথা থাকলেও অনেক ক্ষেত্রে ইহার ব্যত্যয় ঘটে। যা অডিট কার্য সুষ্ঠু ও সুন্দরভাবে পরিচালনা এবং অডিট আপত্তি দূত নিষ্পত্তির ক্ষেত্রে সমস্যা ও চ্যালেঞ্জ হিসেবে গণ্য।

বার্ষিক কর্মসম্পাদন চুক্তি (APA) অনুযায়ী প্রতি বৎসর নিরীক্ষা কার্যক্রমের ফলাফলের উপর বার্ষিক প্রতিবেদন প্রকাশ করা হয়। বিভাগীয় সহকারী হিসাব নিয়ন্ত্রক (রাজস্ব) কর্তৃক সরবরাহকৃত তথ্য প্রতিবেদনে সন্নিবেশিত করা হয়। প্রতিবেদনটি সরকারি স্বার্থ সংরক্ষণে সহায়ক হবে এবং অত্র দপ্তরের ভাবমূর্তি উজ্জল করবে। বার্ষিক প্রতিবেদন ২০২১-২০২২ প্রণয়নের সাথে সংশ্লিষ্ট সকল কর্মকর্তা/কর্মচারীর প্রতি ধন্যবাদ জ্ঞাপনসহ হিসাব নিয়ন্ত্রক (রাজস্ব) দপ্তরের সার্বিক সাফল্য কামনা করছি।

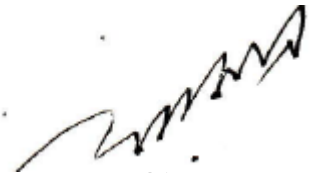

(মোঃ মশিউর রহমান)

হিসাব নিয়ন্ত্রক (রাজস্ব) (চঃদাঃ)

ভূমি মন্ত্রণালয়

বাংলাদেশ সচিবালয়, ঢাকা।

**হিসাব নিয়ন্ত্রক (রাজস্ব) দপ্তরের কর্মকর্তাগণের অফিস ফোন নম্বর,  
মোবাইল নম্বর এবং ই-মেইল নম্বর নিম্নরূপঃ**

নং	নাম পদবী ও কর্মস্থল	ফোন নম্বর	মোবাইল নম্বর	ই-মেইল
১.	জনাব মোঃ মশিউর রহমান হিসাব নিয়ন্ত্রক (রাজস্ব)(চঃদাঃ)	০২-৫৫১০০১৯৯	০১৭৩১-৮০৪১৮৮	e-mail: coa_revenue@yahoo.com
২.	জনাব মোঃইকবাল হোসেন সহকারী হিসাব নিয়ন্ত্রক (প্রশাসন)	০২-২২৩৩৮৭১৯৯	০১৭১২-৭০৩৮০২	e-mail: aca.revenue.1964@gmail.com
৩.	জনাব মাহফুজা আহমেদ সহকারী হিসাব নিয়ন্ত্রক (অডিট)	০২-৪৭১১৭৬৭৭	০১৭১৫-৯৪২৫৫০	e-mail:acaudit65@gmail.com
৪.	জনাব মোঃ মাহবুব খান সহকারী হিসাব নিয়ন্ত্রক (রাজস্ব) ঢাকা বিভাগ, ঢাকা	০২-২২৩৩৮৩১৭০	০১৫৫২-৩১৫৬৪৩ ০১৭১৬-৪১৪০০৬	e-mail: mahboobkhan071@gmail.com
৫.	জনাব মুনাল কান্তি চৌধুরী সহকারী হিসাব নিয়ন্ত্রক (রাজস্ব) ঢাকা বিভাগ, ঢাকা	-	০১৭১৫-৪৪১১৫৪	e-mail: mrinalchoudhury08@gmail.com
৬.	জনাব নাহিদা আলম সহকারী হিসাব নিয়ন্ত্রক (রাজস্ব) রংপুর বিভাগ, রংপুর	০৫-২১৫৫৭০৩	০১৭১১-৬৮৯৯০১	e-mail: nahidaaca1966@gmail.com
৭.	জনাব মোঃ সালাহ উদ্দিন মিয়া সহকারী হিসাব নিয়ন্ত্রক (রাজস্ব) রাজশাহী বিভাগ, রাজশাহী	০৭২১-৭৬০৫৭৩	০১৯১২-৯১২৬৮১	e-mail: acrevrajd@gmail.com
৮.	জনাব আশীষ কুমার সাহা সহকারী হিসাব নিয়ন্ত্রক (রাজস্ব) খুলনা বিভাগ, খুলনা	০৪১-২৮৩০৪০৭	০১৭১৬-৯০৯৮৩০	e-mail: acrev.khuld@gmail.com
৯.	জনাব মোঃ মাসুক বিল্লাহ আরেফ খান সহকারী হিসাব নিয়ন্ত্রক (রাজস্ব) চট্টগ্রাম বিভাগ, কুমিল্লা	০২-৩৩৪৪৩৬৭৯৪	০১৭১৪-৪৪৫৯৩৩	e-mail: masuq1970@gmail.com
১০.	জনাব মোঃ মাসুক বিল্লাহ আরেফ খান সহকারী হিসাব নিয়ন্ত্রক (রাজস্ব) (অ: দা:) সিলেট বিভাগ, সিলেট	০২-৯৯৭৭০০০৫১	০১৭১৪-৪৪৫৯৩৩	e-mail: masuq1970@gmail.com
১১.	জনাব দেওয়ান আন,মু, মারুফ বিল্লাহ চৌধুরী সহকারী হিসাব নিয়ন্ত্রক (রাজস্ব) ময়মনসিংহ বিভাগ, ময়মনসিংহ	০৯-১৫১০১৪	০১৭১১-২০৭১২৪	e-mail:marufchybd@yahoo.com
১২.	জনাব মোঃ নজরুল ইসলাম সহঃ হিসাব নিয়ন্ত্রক (রাজস্ব)(অঃদাঃ) বরিশাল বিভাগ, বরিশাল	০৪৩১-২১৭৫৫০৬	০১৭১২-৯০৯২৯৩	e-mail: acrev.brid@gmail.com

**OFFICE OF THE CONTROLLER OF ACCOUNTS (REVENUE)**  
**MINISTRY OF LAND**  
**BANGLADESH SECRETARIAT, DHAKA.**

**Functions:**

- The main functions of the office of the Controller of Accounts (Revenue) are to conduct inspection and audit both receipt and expenditure aides of the followings accounts :-
1. Tahsil Office
  2. C.O.(Rev.) Office
  3. S.D.M.'s Office
  4. S.D.O.'s Loan Office
  5. A.D.C.(Rev)'s Office
  6. Court of Wards Estates
  7. Compensation Agreement Rolls prepared under different sections of this S.A&T. Act,1950

8. Pre-audit of payment cases of compensation
9. Special audit of the accounts mentioned at Sis.(1) to (7) above as and when necessary.
10. Vested and non-resident property accounts (V.P. Tahsil Accounts, S.D.O.s V.P. Section and A.D.C.(Rev.) V.P.Section)
11. To deal with an pursue the inspection Reports and Audit Reports on State Acquisition Accounts issued by A.G.(Civil) and Director General of the L.A. & L.R. Division, Dhaka, till the are finally disposed of
12. To pursue the unfinalised cases of financial irregularities in the Appropriation Accounts and Report of the Controller and Auditor-General, on behalf of the L.A. & L.R. Division, Dhaka till they are finally disposed of.

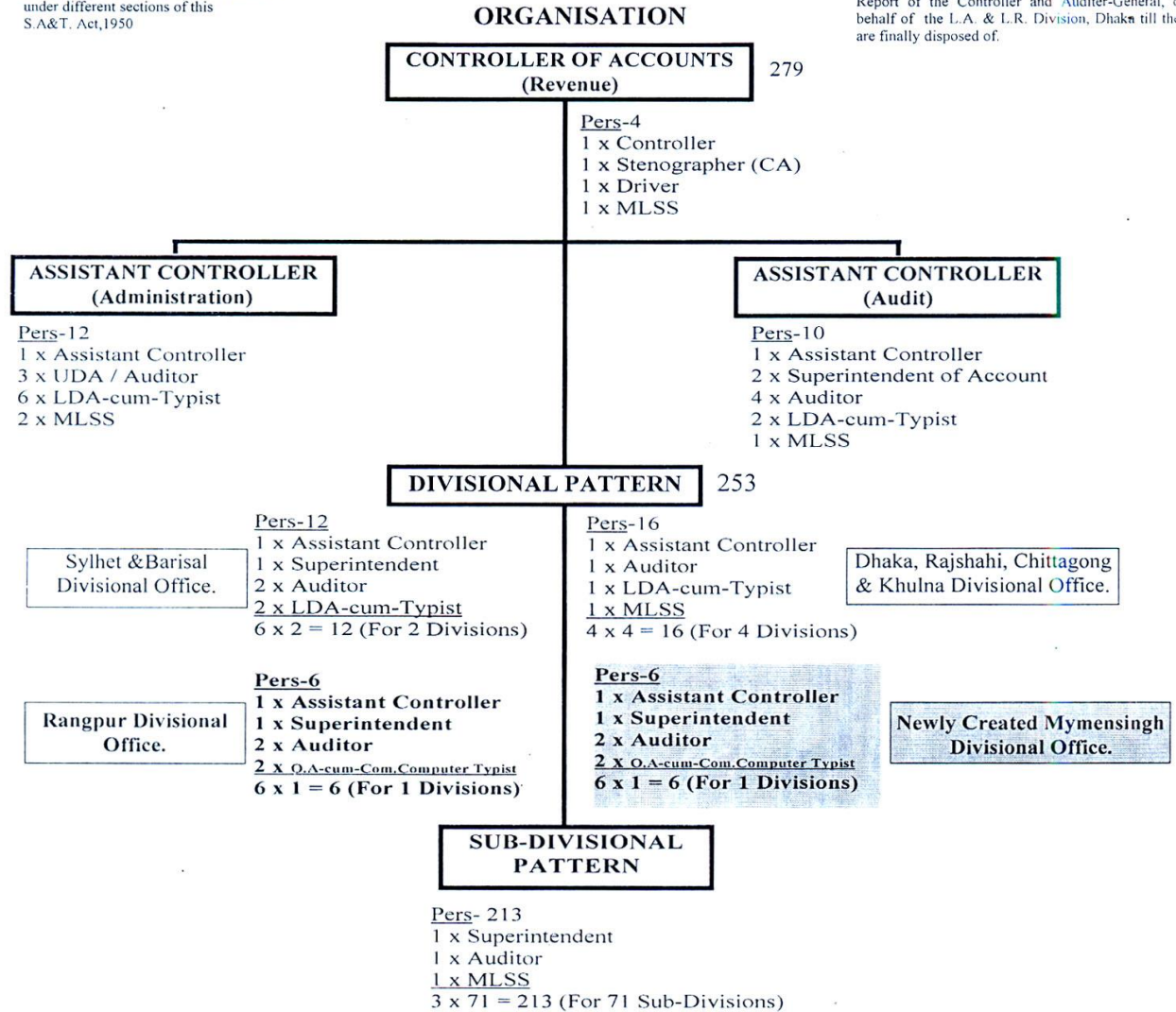

**SUMMARY OF MANPOWER**

Sl. No.	Name of Posts	Sanctioned Strength	Existing Strength	Revised (1)	Revised (2)	Revised (3)	Revised (4)
<b>Class-I</b>							
1.	Controller	1	1	1	1	1	1
2.	Assistant Controller	7	7	6	8	9	10
<b>Class-II</b>							
3.	Superintendent of Account	54	54	73	75	76	77
4.	Class-III	143	129	95	104	108	112
5.	Class-IV	54	51	79	79	79	79
<b>Total =</b>		<b>259</b>	<b>242</b>	<b>254</b>	<b>267</b>	<b>273</b>	<b>279</b>

**AUTHORISATION OF TRANSPORT, MAJOR EQUIPMENT AND MISCELLANEOUS POINTS.**

1. Transport :  
1 x Microbus ex-Government Transport Pool for official duties.
2. Use of Transport will be as per Govt. Instructions issued from time to time.
3. Office equipment : This office is authorised 9 x Computer, 9 x Photocopier Machin, 1x Fax Machin & 72 Calculator. The remaining 4 x Computer will be handed over to Central Stationary Office.
4. The Set-up given at Sub-Divisional Officer will ease as and when Sub-Divisions are declared as Upa-zilla/ Zilla. Existing Purpose will be absorbed in Zilla/ Upo-zilla Set-up.
5. Rangpur Divisional Office : 1 Computer & 1 Photocopier Machin
6. Divisional Office : 14 Computer & 7 Fax Machin.
7. District Level Office : 64 Computer.
8. Mymensingh Divisional Office : 2 Computer & 1 Photocopier Machin.

  
 Mesbah UI Alam  
 Secretary  
 Ministry of Land.

জমিদারী অধিগ্রহণ ও প্রজাস্বত্ব আইন, ১৯৫০ এর ২য় অধ্যায়ে এবং মধ্য স্বত্বসমূহ ৪র্থ অধ্যায়ে বিলুপ্ত ঘোষনার পর রাজস্ব আদায় ও সরকারি কোষাগারে ইহা জমা প্রদান নিশ্চিতকরণের লক্ষ্যে ভূমি মন্ত্রণালয়ের অভ্যন্তরীণ নিরীক্ষা সংস্থা হিসেবে ১৯৫৪ সালে হিসাব নিয়ন্ত্রক (রাজস্ব) এর দপ্তর প্রতিষ্ঠা করা হয়। উক্ত দপ্তর কর্তৃক ভূমি মন্ত্রণালয়ের আওতাধীন দপ্তর/অধিদপ্তর/বোর্ডসহ রাজস্ব প্রশাসনের মাঠ পর্যায়ের ম্যানেজমেন্ট ও সেটেলমেন্ট বিভাগের নিম্নবর্ণিত অফিসসমূহের অর্থবছরওয়ারী আয়-ব্যয় এর নিরীক্ষাকার্য সম্পাদন করে থাকেঃ

১. জেলা প্রশাসকের দপ্তরের রাজস্ব শাখা, এলএ শাখা, অর্পিত ও পরিত্যক্ত সম্পত্তি শাখা এবং

উপজেলা ও ইউনিয়ন পর্যায়ের ভূমি অফিসসমূহ ;

২. ভূমি রেকর্ড ও জরিপ অধিদপ্তর এবং এর অধীনস্থ জোনাল ও উপজেলা সেটেলমেন্ট অফিসসমূহ ;

৩. ভূমি সংস্কার বোর্ড এর অধীনস্থ বিভাগীয় দপ্তরসমূহ ;

৪. ভূমি আপীল বোর্ড ;

৫. ভূমি প্রশাসন প্রশিক্ষণ কেন্দ্র ;

৬. কোর্ট অব ওয়ার্ডস (ভাওয়াল রাজ) এর কার্যক্রম।

হিসাব নিয়ন্ত্রক (রাজস্ব) দপ্তরের অর্গানোগ্রাম অনুযায়ী জনবলের পদওয়ারী বিবরণ নিম্নে প্রদত্ত হলোঃ

নং	পদের নাম	শ্রেণি	মঞ্জুরিকৃত পদ সংখ্যা	বিদ্যমান পদ সংখ্যা	শূন্য পদ সংখ্যা
১	হিসাব নিয়ন্ত্রক (রাজস্ব)	১ম শ্রেণি	০১টি	০১টি	-
২	সহকারী হিসাব নিয়ন্ত্রক (রাজস্ব)	১ম শ্রেণি	১০টি	০৯টি	০১টি
৩	হিসাব তত্ত্বাবধায়ক (রাজস্ব)	২য় শ্রেণি	৭৭টি	৭২টি	০৫টি
৪	নিরীক্ষক (রাজস্ব)	৩য় শ্রেণি	৯০টি	৬৬টি	২৪টি
৫	সাঁটলিপিকার-কাম-কম্পিউটার অপারেটর	৩য় শ্রেণি	০১টি	০১টি	-
৬	অফিস সহকারী-কাম-কম্পিউটার মুদ্রাক্ষরিক	৩য় শ্রেণি	২০টি	০৬টি	১৪টি
৭	গাড়ীচালক	৩য় শ্রেণি	০১টি	০১টি	-
৮	অফিস সহায়ক	৪র্থ শ্রেণি	৭৯টি	৭০টি	০৯টি
<b>সর্বমোট =</b>			<b>২৭৯টি</b>	<b>২২৬টি</b>	<b>৫৩টি</b>



২। হিসাব নিয়ন্ত্রক (রাজস্ব) দপ্তরের মাধ্যমে ২০২১-২২ অর্থবছরে সবমোট ৫০১৩টি হিসাবের অডিট সমাপনান্তে ১২৫২টি অডিট রিপোর্ট দাখিল করা হয়েছে। নিম্নে নিরীক্ষিত হিসাবসমূহের বিস্তারিত বিবরণ প্রদত্ত হলোঃ

নিরীক্ষণযোগ্য অফিসের শ্রেণী বিন্যাস	নিরীক্ষণযোগ্য অফিসের নাম	নিরীক্ষণযোগ্য হিসাবের নাম	নিরীক্ষণযোগ্য হিসাবের সংখ্যা	প্রতিবছর অডিট রিপোর্টের সংখ্যা
ম্যানেজমেন্ট সাইট	জেলা প্রশাসকের কার্যালয়	এস.এ শাখা	৬৪ টি	৬৪ টি
		এল.এ শাখা	৬৪ টি	৬৪ টি
		ভি.পি শাখা	৫৮ টি	৫৮ টি
	জেলা প্রশাসক এর কার্যালয়, রাজামাটি, বান্দরবান ও খাগড়াছড়ি পাবর্ত্য জেলা	মৌজা হেড ম্যান হিসাব-২৫	৫০ টি	২৫ টি
		উপজেলা ভূমি অফিস-২৫	০২ টি	০২ টি
	উপজেলা ভূমি অফিস/ সহকারী কমিশনার (ভূমি) এর কার্যালয়	ভি.পি শাখা	৪৬৪ টি	৪৬৪ টি
		উপজেলা/থানা ভূমি অফিস	৪৯২ টি	৪৯২ টি
ইউনিয়ন ভূমি অফিস		৩৪৭৫ টি		
সেটেলমেন্ট সাইট	ভূমি রেকর্ড ও জরিপ অধিদপ্তর	ভূমি রেকর্ড ও জরিপ অধিদপ্তর	০১ টি	০১ টি
		সেটেলমেন্ট প্রেস	০১ টি	০১ টি
		দিয়ারা সেটেলমেন্ট অফিস	০৪ টি	০৪ টি
		জোনাল সেটেলমেন্ট অফিস	১৭ টি	১৭ টি
		উপজেলা সহকারী সেটেলমেন্ট অফিস	৩০৬ টি	৪৬ টি
ভূমি মন্ত্রণালয়ের নিয়ন্ত্রণাধীন বোর্ড/ দপ্তর/ অধিদপ্তর	ভূমি সংস্কার বোর্ড	ভূমি সংস্কার বোর্ড	০১ টি	০১ টি
		বিভাগীয় উপ-ভূমি সংস্কার কমিশনার এর কার্যালয়	০৮ টি	০৭ টি
		ভাওয়াল রাজ কোর্ট অব ওয়ার্ডস	০১ টি	০১ টি
		ঢাকা নওয়াব কোর্ট অব ওয়ার্ডস	০১ টি	০১ টি
	ভূমি আপীল বোর্ড	ভূমি আপীল বোর্ড	০১ টি	০১ টি
	ভূমি প্রশাসন প্রশিক্ষণ কেন্দ্র	ভূমি প্রশাসন প্রশিক্ষণ কেন্দ্র	০১ টি	০১ টি
	ভূমি মন্ত্রণালয়	ভূমি মন্ত্রণালয়ের ভি.পি শাখা	০১ টি	০১ টি
		ভাষানটেক প্রকল্প	০১ টি	০১ টি
<b>সর্বমোট=</b>			<b>৫০১৩ টি</b>	<b>১২৫২ টি</b>

### ৩। ২০২১-২২ অর্থ বছরের অর্জনঃ

(ক) ভূমি মন্ত্রণালয়ের অভ্যন্তরীণ হিসাব নিরীক্ষা সংস্থা হিসেবে হিসাব নিয়ন্ত্রক (রাজস্ব) দপ্তর রাজস্ব প্রশাসনের মাঠ পর্যায়ের সেটেলমেন্ট ও ম্যানেজমেন্ট বিভাগের রাজস্ব খাতভুক্ত অফিসের নিরীক্ষাকার্য সম্পাদন শেষে ২০২১-২২ অর্থবছরে দাখিলকৃত রিপোর্ট ও আর্থিক সংশ্লিষ্টতার বিবরণ নিম্নে প্রদত্ত হলোঃ

#### ২০২১-২২ সনে রাজস্ব হিসাব নিরীক্ষার সাথে জড়িত টাকার বিভাগওয়ারী বিবরণ নিম্নরূপঃ

ক্রমিক নং	বিভাগের নাম	আত্মসাৎকৃত টাকার পরিমাণ	রাজস্ব ক্ষতির পরিমাণ
১.	ঢাকা বিভাগ, ঢাকা	৮৬,৫৫,৪২০/-	৩,০৩,৫৬,২৮৫/-
২.	ময়মনসিংহ বিভাগ, ময়মনসিংহ	১৭,৭৩,৫৯১/-	২,৬৮,৬৮,০২১/-
৩.	চট্টগ্রাম বিভাগ, কুমিল্লা	৮১,১৭,৬৩৮/-	৩,১৪,৫২,৭৭২/-
৪.	সিলেট বিভাগ, সিলেট	৩,৫০,৩৯০/-	২৪,০৪,৯১৩/-
৫.	রাজশাহী বিভাগ, রাজশাহী	২১,০৬,২৮২/-	২০,৮৩,৯৭৪/-
৬.	রংপুর বিভাগ, রংপুর	২০,৫৮,০১৯/-	৩৪,০৫,৪৫৭/-
৭.	বরিশাল বিভাগ, বরিশাল	৮,০০,৯৫৬/-	১,৩৪,৫৪৩/-
৮.	খুলনা বিভাগ, খুলনা	২৩,০৬,৫৪৫/-	৪০,০৪,১৫৯/-
৯.	বিশেষ প্রতিবেদন	৯২,৭৪,৯৫৬/-	২,১২,৫৫৪/-
<b>সর্বমোট=</b>		<b>৩,৫৪,৪৩,৭৯৭/-</b>	<b>১০,০৯,২২,৬৬৮/-</b>

(খ) হিসাব নিয়ন্ত্রক (রাজস্ব) দপ্তর কর্তৃক ২০২১-২২ অর্থবছরে যে সকল গুরুতর অনিয়ম উদঘাটন করা হয়েছে উহার সংক্ষিপ্ত বিবরণ নিম্নরূপঃ

- পটুয়াখালী জেলার বাউফল উপজেলা ভূমি অফিসের নাজির ও অফিস সহকারী-কাম কম্পিউটার মুদ্রাক্ষরিক জনাব মোঃ রফিকুল ইসলাম কর্তৃক ২০১৫-১৬ খ্রিঃ অর্থসন হতে ২০১৮-১৯ অর্থসন পর্যন্ত সরকারি আদায়ী ৪৮,২৫,০৩৪/- (আটচল্লিশ লক্ষ পঁচিশ হাজার চৌত্রিশ) টাকা ভুয়া চালানে সরকারি কোষাগারে জমা দেখিয়ে আত্মসাত সংক্রান্ত বিশেষ প্রতিবেদন।
- গাজীপুর জেলার কালিয়াকৈর উপজেলা ভূমি অফিসের আওতাধীন সফিপুর বাজার ও বড়ইবাড়ী বাজার এর চান্দিনা ভিটরি লাইসেন্স ফি বাবদ ৫,৩৯,১৩৮/- (পাঁচ লক্ষ ঊনচল্লিশ হাজার একশত আটত্রিশ) টাকা অনাদায়ী থাকা সংক্রান্ত বিশেষ প্রতিবেদন।
- গাজীপুর জেলার কাপাসিয়া উপজেলাধীন কুশদী ইউনিয়ন ভূমি অফিসে কর্মকালীন সময়ে জনাব মোঃ কামরুজ্জামান ইউনিয়ন ভূমি উপ-সহকারী কর্মকর্তা কর্তৃক ভূমি উন্নয়ন কর পরিশোধের দাখিলায় প্রজার কপি ও কার্বন কপিতে আদায়ী টাকার গড়মিল এবং ২নং রেজিস্টার ও দাখিলার কার্বন কপিতে প্রদর্শন এবং বিভিন্ন কৌশল অবলম্বন করে সরকারি ১৫,৩২,৭৭৫/- (পনের লক্ষ বত্রিশ হাজার সাতশত পঁচাত্তর) টাকা সংক্রান্ত বিশেষ প্রতিবেদন।
- কিশোরগঞ্জ জেলার সদর উপজেলাধীন পৌর ইউনিয়ন ভূমি অফিসের ইউনিয়ন ভূমি উপ - সহকারী কর্মকর্তা জনাব প্রলয় চন্দ্র সরকার কর্তৃক সরকারি আদায়ী ৫৭,৩৯৪/- (সাতান্ন হাজার তিনশত চুরানব্বই) টাকা আত্মসাৎ সংক্রান্ত বিশেষ প্রতিবেদন।
- কিশোরগঞ্জ জেলার পাকুন্দিয়া উপজেলাধীন চরফারাদী ইউনিয়ন ভূমি অফিসের ইউনিয়ন ভূমি উপ - সহকারী কর্মকর্তা জনাব প্রলয় চন্দ্র সরকার কর্তৃক সরকারি আদায়ী ২৮,১৬৪/- (আট হাজার একশত চৌষট্টি) টাকা আত্মসাৎ সংক্রান্ত বিশেষ প্রতিবেদন।
- কুড়িগ্রাম জেলার রাজারহাট উপজেলাধীন ঘড়িয়ালডাংগা ইউনিয়ন ভূমি অফিস এর ইউনিয়ন ভূমি সহকারী কর্মকর্তা জনাব মোঃ মোজাম্মেল হক কর্তৃক ১,২৩,৯৩৬/- (এক লক্ষ তেইশ হাজার নয়শত ছত্রিশ) টাকা তহরুপ সংক্রান্ত বিশেষ প্রতিবেদন।
- কুড়িগ্রাম জেলার চিলমারী উপজেলা সেটেলমেন্ট অফিসের জনাব মোঃ মুনসুর আলী, পেশকার কর্তৃক ৬৪,৯১২/- (চৌষট্টি হাজার নয়শত বার) টাকা আত্মসাৎ সংক্রান্ত বিশেষ প্রতিবেদন।
- বাগেরহাট জেলার ফকিরহাট উপজেলা ভূমি অফিসের নাজির-কাম-ক্যাশিয়ার জনাব শেখ আজিজুল হক কর্তৃক সরকারি আদায়ী ৪৪,৬০০/- (চুয়াল্লিশ হাজার ছয়শত) টাকা উৎসব ভাতা অতিরিক্ত প্রদান সংক্রান্ত বিশেষ প্রতিবেদন।
- সাতক্ষীরা জেলার কলারোয়া উপজেলাধীন জয়নগর ইউনিয়ন ভূমি অফিসের ইউনিয়ন ভূমি সহকারী কর্মকর্তা জনাব মোঃ আজিজ হাসান কর্তৃক সরকারি আদায়ী ৭৯,০৫২/- (ঊনআশি হাজার বায়ান্ন) টাকা আত্মসাৎ সংক্রান্ত বিশেষ প্রতিবেদন।
- সাতক্ষীরা জেলার কলারোয়া উপজেলাধীন চন্দনপুর ইউনিয়ন ভূমি অফিসের ইউনিয়ন ভূমি সহকারী কর্মকর্তা জনাব মোঃ মারুফুর রহমান কর্তৃক সরকারি আদায়ী ৬৮,৩৬৫/- (আটষট্টি হাজার তিনশত পঁয়ষট্টি) টাকা আত্মসাৎ সংক্রান্ত বিশেষ প্রতিবেদন।
- চট্টগ্রাম জেলার কর্ণফুলী উপজেলাধীন শিকলবাহা ইউনিয়ন ভূমি অফিসের জনাব সুমন চৌধুরী ইউনিয়ন ভূমি সহকারী কর্মকর্তা কর্তৃক ভূমি উন্নয়ন কর বাবদ আদায়কৃত ৩০,৩৭,৬৭৯/- (ত্রিশ লক্ষ সাইত্রিশ হাজার ছয়শত ঊনআশি) টাকা চালান জালিয়াতির মাধ্যমে আত্মসাৎ সংক্রান্ত ২০২০-২০২১ খ্রিঃ সনের বিশেষ প্রতিবেদন।
- ময়মনসিংহ জেলার সদর উপজেলাধীন দাপুনিয়া ইউনিয়ন ভূমি অফিসের ইউনিয়ন ভূমি উপ -সহকারী কর্মকর্তা জনাব মোঃ জবেদ আলী কর্তৃক সরকারি আদায়ী ৮২,০৫০/- (বিরিশ হাজার পঞ্চাশ) টাকা জনাব নন্দ দুলাল কুরমী ইউনিয়ন ভূমি উপ-সহকারী কর্মকর্তা কর্তৃক ১,১৪,৯৫১/- (এক লক্ষ চৌদ্দ হাজার নয়শত একান্ন) টাকা, মোট ১,৯৭,০০১/- (এক লক্ষ সাতান্নব্বই হাজার এক) টাকা আত্মসাৎ সংক্রান্ত বিশেষ প্রতিবেদন।
- ময়মনসিংহ জেলার সদর উপজেলাধীন কুষ্টিয়া ইউনিয়ন ভূমি অফিসের ইউনিয়ন ভূমি সহকারী কর্মকর্তা জনাব মোঃ শফিকুল ইসলাম কর্তৃক সরকারি আদায়ী ৩৯,২৪৬/- (ঊনচল্লিশ হাজার দুইশত ছিচল্লিশ) টাকা আত্মসাৎ সংক্রান্ত বিশেষ প্রতিবেদন।
- নেত্রকোনা জেলার কমলাকান্দা উপজেলাধীন লেংগুরা ইউনিয়ন ভূমি অফিসের জনাব মোঃ আল আমিন ইউনিয়ন ভূমি সহকারী কর্মকর্তা কর্তৃক ভূমি উন্নয়ন কর বাবদ আদায়ী ৫৪,৪৫৯/- (চুয়ান্ন হাজার চারশত ঊনষাট) টাকা সরকারি কোষাগারে জমা না দিয়ে আত্মসাৎ সংক্রান্ত বিশেষ প্রতিবেদন।
- নেত্রকোনা জেলার খালিয়াজুরী উপজেলাধীন কৃষ্ণপুর ইউনিয়ন ভূমি অফিসের জনাব আবু মোঃ ইখতিয়ার রানা ইউনিয়ন ভূমি সহকারী কর্মকর্তা কর্তৃক ভূমি উন্নয়ন কর বাবদ আদায়ী ২১,৭০২/- (একুশ হাজার সাতশত দুই) টাকা সরকারি কোষাগারে জমা না দিয়ে আত্মসাৎ সংক্রান্ত বিশেষ প্রতিবেদন।
- বরগুনা জেলার আমতলী উপজেলাধীন চুনাখালী ইউনিয়ন ভূমি অফিসের জনাব মোঃ মতিয়ার রহমান ইউনিয়ন ভূমি উপ -সহকারী কর্মকর্তা কর্তৃক সরকারি আদায়ী ৫৯,৭৭৬/- (ঊনষাট হাজার সাতশত ছিয়াত্তর) টাকা তহরুপ সংক্রান্ত বিশেষ প্রতিবেদন।
- ভোলা জেলার দৌলতখান উপজেলাধীন চরপাতা ইউনিয়ন ভূমি অফিসের ২০১৯-২০ ও ২০২০-২১ খ্রিঃ সনের হিসাব নিরীক্ষায় ইউনিয়ন ভূমি সহকারী কর্মকর্তা (বর্তমানে তজুমদ্দিন উপজেলাধীন মলংচড়া ইউনিয়ন ভূমি অফিসে কর্মরত) জনাব আতাউল আল আহাদ কর্তৃক ১,১৮,৪৪০/- (এক লক্ষ আঠার হাজার চারশত চল্লিশ) টাকা আত্মসাৎ সংক্রান্ত বিশেষ প্রতিবেদন।

(গ) নিষ্পত্তিকৃত অডিট আপত্তির সংখ্যাঃ হিসাব নিয়ন্ত্রক (রাজস্ব) দপ্তরের জুলাই/২০২১ হতে জুন/২০২২ অর্থ বছরে রাজস্ব, ডি,পি এবং সেটেলমেন্ট অফিসসমূহে নিষ্পত্তিকৃত অডিট আপত্তির সংখ্যা নিম্নরূপঃ

ক্রমিক নং	অডিট আপত্তির সংখ্যা (বকেয়াসহ)	নিষ্পত্তিকৃত অডিট আপত্তির সংখ্যা	নিষ্পত্তিকৃত অডিট আপত্তির সাথে জড়িত টাকার পরিমাণ
১	৩১৪১	৮৩০ টি	১৭,১৫,৩৪,১৩৭/-

(ঘ) প্রশিক্ষণঃ হিসাব নিয়ন্ত্রক (রাজস্ব) দপ্তরের ১৮০ (একশত আশি) জন কর্মকর্তা-কর্মচারীকে অডিট ব্যবস্থাপনা, কম্পিউটার, প্রশাসনিক কার্যাবলী এবং ভূমি ব্যবস্থাপনা বিষয়ক প্রশিক্ষণ প্রদান করা হয়েছে।

(ঙ) পদোন্নতি ও নিয়োগ : ২য় শ্রেণির হিসাব তত্ত্বাবধায়ক (রাজস্ব) পদে ০৯ (নয়) জনকে পদোন্নতি প্রদান করা হয়েছে।

(চ) বার্ষিক কর্মসম্পাদন চুক্তিঃ ২০২১-২২ অর্থ বছরে জনাব মোঃ মোস্তাফিজুর রহমান , সচিব, ভূমি মন্ত্রণালয় এবং জনাব মোঃ মশিউর রহমান, হিসাব নিয়ন্ত্রক (রাজস্ব) এর মধ্যে বার্ষিক কর্মসম্পাদন চুক্তি স্বাক্ষরিত হয়েছে।



হিসাব নিয়ন্ত্রক (রাজস্ব) দপ্তরের ২০২১-২০২২ সনের বার্ষিক কর্মসম্পাদন চুক্তি (APA) স্বাক্ষর করছেন ভূমি সচিব জনাব মোঃ মোস্তাফিজুর রহমান, পিএএ ও হিসাব নিয়ন্ত্রক (রাজস্ব) জনাব মোঃ মশিউর রহমান

#### ৪। ভবিষ্যত পরিকল্পনা :

অডিট রিপোর্ট সময়মত দাখিল এবং অডিট আপত্তির জবাব তাৎক্ষণিকভাবে পাওয়ার লক্ষ্যে অত্র দপ্তরের আওতাধীন প্রশাসনিক বিভাগীয় অফিস সহ জেলা পর্যায়ে বিদ্যমান অফিসে আইটি নেটওয়ার্ক স্থাপন করা হবে। ইতিমধ্যে বিভাগীয় অফিস ও জেলা পর্যায়ের অফিসের ওয়েব সাইট খোলা হয়েছে এবং দাপ্তরিক চিঠিপত্র, রিপোর্ট অনলাইনে আদান প্রদান ভবিষ্যত পরিকল্পনা রয়েছে।

## উদঘাটিত তহরূপ, রাজস্ব ক্ষয়ক্ষতি ইত্যাদির বিবরণ

২০২১-২০২২ সনে রাজস্ব হিসাব নিরীক্ষার সাথে জড়িত টাকার বিভাগওয়ারী বিবরণ নিম্নরূপঃ

ক্রমিক নং	বিভাগের নাম	আত্মসাৎকৃত টাকার পরিমাণ	রাজস্ব ক্ষতির পরিমাণ
১.	ঢাকা বিভাগ, ঢাকা	৮৬,৫৫,৪২০/-	৩,০৩,৫৬,২৮৫/-
২.	ময়মনসিংহ বিভাগ, ময়মনসিংহ	১৭,৭৩,৫৯১/-	২,৬৮,৬৮,০১১/-
৩.	চট্টগ্রাম বিভাগ, কুমিল্লা	৮১,১৭,৬৩৮/-	৩,১৪,৫২,৭৭২/-
৪.	সিলেট বিভাগ, সিলেট	৩,৫০,৩৯০/-	২৪,০৪,৯১৩/-
৫.	রাজশাহী বিভাগ, রাজশাহী	২১,০৬,২৮২/-	২০,৮৩,৯৭৪/-
৬.	রংপুর বিভাগ, রংপুর	২০,৫৮,০১৯/-	৩৪,০৫,৪৫৭/-
৭.	বরিশাল বিভাগ, বরিশাল	৮,০০,৯৫৬/-	১,৩৪,৫৪৩/-
৮.	খুলনা বিভাগ, খুলনা	২৩,০৬,৫৪৫/-	৪০,০৪,১৫৯/-
	<b>সর্বমোট=</b>	<b>২,৬১,৬৮,৮৪১/-</b>	<b>১০,০৭,১০,১০৪/-</b>

২০২১-২০২২ সনে রাজস্ব হিসাব নিরীক্ষার সাথে জড়িত টাকার জেলাওয়ারী বিবরণ নিম্নরূপঃ

ক্রমিক নং	জেলার নাম	আত্মসাৎকৃত টাকার পরিমাণ	রাজস্ব ক্ষতির পরিমাণ
১.	ঢাকা-১	৫৬,৭৫৪/-	৫,০৫,১১,৪৯৮/-
২.	ঢাকা-২	৭৩,৩৬০/-	--
৩.	ঢাকা-৩	৭৫,৭৬৯/-	১,০৫০/-
৪.	ঢাকা-৪	৪৪,১১,১৪১/-	১৬,৭৩৫/-
৫.	ঢাকা-৫	৬৪,২৫০/-	--
৬.	ঢাকা-৬	৮,৪৮,১২৪/-	--
৭.	নারায়ণগঞ্জ	২,৭০,৭০২/-	৩৫,৭০০/-
৮.	গাজীপুর-১	৪,২৩,৪০১/-	--
৯.	গাজীপুর-২	১৭,৩৫,৬০৪/-	১৮,৯৯৮/-
১০.	নরসিংদী	৩৯,৫৬৭/-	১,৯৯,৫৫,৮৭৯/-
১১.	মানিকগঞ্জ	১,১৮,২৬৭/-	২,১২০/-
১২.	ফরিদপুর	১,৩১,৬৫৭/-	১৭,৯৮৩/-
১৩.	মাদারীপুর	১,৩১,৭৩১/-	২,৩২,৮৮,৬৭৩/-
১৪.	শরীয়তপুর	২,৬৪,৩১৩/-	--
১৫.	মুন্সিগঞ্জ	২,৩৮,৫২৬/-	--
১৬.	গোপালগঞ্জ	৫১,৮২৪/-	--
১৭.	কিশোরগঞ্জ	১,২৫,৮৪২/-	১,৩৩,১৯১/-
১৮.	টাংগাইল	১,০৪,৮১৩/-	৬৫,৯৯২/-
১৯.	রাজবাড়ী	৯৬,০৭৯/-	--
২০.	ময়মনসিংহ -১	২,৯৪,১৮০/-	৩৯,৮৮,৮০৪/-
২১.	ময়মনসিংহ - ২	৮৫,৫০৮/-	২৬,২৫,০৫৫/-
২২.	ময়মনসিংহ - ৩	১,১৪,১৩৭/-	৭২,৪৮,৩৬২/-
২৩.	নেত্রকোণা	২,৪২,৮৮১/-	৫,০১,৬১২/-
২৪.	জামালপুর	৮,১৫,৭১৫/-	৭০,০৫,২৪৪/-
২৫.	শেরপুর	১,৫৭৪/-	১,৬৯,৮৮২/-
২৬.	চট্টগ্রাম (উত্তর)	২৯,৬৪,৯০৬/-	৮,২৫,৬১৬/-
২৭.	চট্টগ্রাম (দক্ষিণ)	৩১,৪৬,১৫৮/-	৩২,৭২৪/-
২৮.	কুমিল্লা (উত্তর)	৩,২০,৩৬৮/-	--
২৯.	কুমিল্লা (দক্ষিণ)	৩,৩৭,০৭৩/-	--
৩০.	নোয়াখালী	৮৯,৫৬৯/-	২৪,৯৮৬/-

ক্রমিক নং	জেলা নাম	আত্মসাৎকৃত টাকার পরিমাণ	রাজস্ব ক্ষতির পরিমাণ
৩১.	চাঁদপুর	৩,৩৫,৮৭৬/-	২০০০/-
৩২.	ফেনী	২,৩০,৪২০/-	৪,৪৫০/-
৩৩.	ব্রাহ্মণবাড়ীয়া	১,৪৬,২৯৯/-	৭,৫৮০/-
৩৪.	লক্ষীপুর	৭৩,৭০৯/-	৩৪,১২০/-
৩৫.	কক্সবাজার	১,২০,৮৩৪/-	--
৩৬.	রাঙ্গামাটি+বান্দরবান+খাগড়াছড়ি	৯৩,২৬৮/-	--
৩৭.	সিলেট	৩১,৯৮০/-	৮,৫৯,৭৭৬/-
৩৮.	মৌলভীবাজার	৩৭,৬৫৩/-	১৩,৮৩,৫৩১/-
৩৯.	সুনামগঞ্জ	৫৬,২৬৩/-	--
৪০.	হবিগঞ্জ	২,২১,৪০৬/-	৩৯,৭০৭/-
৪১.	রাজশাহী	৩,০২,৩৯৩/-	২,১৭,৩১২/-
৪২.	নওগাঁ	৬,০৫,৬২০/-	--
৪৩.	নাটোর	১,৫৯,৬৩৫/-	৩,৩১০/-
৪৪.	পাবনা	৩৯,৪২৪/-	৪,৫১৬/-
৪৫.	চাঁপাইনবাবগঞ্জ	২,২৩,৪৬২/-	২৯,৪০৫/-
৪৬.	জয়পুরহাট	২,৩২,৩৬১/-	৩০,১৮৩/-
৪৭.	বগুড়া	৫,১৯,৫৬০/-	১১,৯৬২/-
৪৮.	সিরাজগঞ্জ	২৩,৪৯৭/-	১,৬১৬/-
৪৯.	রংপুর	৭৭,৭৫২/-	১,১২,৮৮,২৩৬/-
৫০.	দিনাজপুর	৬,৪৮,৫৯৬/-	১৬,১০,৬০০/-
৫১.	ঠাকুরগাঁও	২,১৯,২৩৩/-	১৬,৭১,১৭৪/-
৫২.	পঞ্চগড়	৪,০২,১৩০/-	১৪,৩৪,৩৯২/-
৫৩.	নীলফামারী	৫৩,১১৫/-	১৭,৫৮,০০০/-
৫৪.	কুড়িগ্রাম	৩,৩০,৬৩০/-	২৭,৩১,৭৭৬/-
৫৫.	গাইবান্ধা	২,২৩,৯৮৫/-	৩,৩৭,১০৫/-
৫৬.	লালমনিরহাট	২,০৫,৩২৮/-	৫,৮০,৬৩৩/-
৫৭.	বরিশাল	১,৪৯,৭১৬/-	৪,৮৯,৭৮৫/-
৫৮.	ঝালকাঠী	২৪,০১৭/-	১,৪৫,৬৬০/-
৫৯.	পিরোজপুর	১৪,৯৯৮/-	৫৭,২০৬/-
৬০.	পটুয়াখালী	১৮,০৯১/-	১৭,৪৮৫/-
৬১.	ভোলা	৫২০/-	২,৪১৬/-
৬২.	বরগুনা	৩৪,২১০/-	৬৬,৮১০/-
৬৩.	খুলনা	৫,১৮,২৪৮/-	৮,৩১,৭৫৬/-
৬৪.	যশোর	১,৬১,৩০২/-	২,২১,৩১৮/-
৬৫.	বাগেরহাট	২,০১,৮৫৯/-	৩,৬১,৩৫৮/-
৬৬.	কুষ্টিয়া	২,২২,৪৭২/-	২,১৫,৩৬৫/-
৬৭.	চুয়াডাঙ্গা/মেহেরপুর	১,৬৯,৭৭২/-	২,৩১,১৯৩/-
৬৮.	সাতক্ষীরা	২,৮৫,৬২৪/-	১,৮৭,৭৭৯/-
৬৯.	ঝিনাইদহ	৯০,২৯০/-	৮২,০৫০/-
৭০.	মাগুরা	২,১৪,৩৫২/-	১,৫৪,৯৫৬/-
৭১.	নড়াইল	৩,০৫,২২৬/-	৬০,৪৯৭/-
	<b>সর্বমোট</b>	<b>২,৫৬,৯৯,৯১৮/-</b>	<b>১৪,২৮,৩৬,০৮১/-</b>

ক্রমিক নং	অডিট আপত্তির সংখ্যা (বকেয়াসহ)	নিষ্পত্তিকৃত অডিট আপত্তির সংখ্যা	নিষ্পত্তিকৃত অডিট আপত্তির সাথে জড়িত টাকার পরিমাণ
১	৩১৪১টি	৮৩০টি	১৭,১৫,৩৪,১৩৭/-

ঢাকা বিভাগ এর ২০২০-২০২১ খ্রিঃ সনে দাখিলকৃত বিশেষ অডিট রিপোর্টের বিবরণঃ-

নং	ই- নথি নং	জেলার নাম	বিষয়	সন	আত্মসাত	রাজস্বক্ষতি	মন্তব্য/গৃহীত কার্যক্রম
১	০০৩.২২	কিশোরগঞ্জ #	কিশোরগঞ্জ জেলার পাকুন্দিয়া উপজেলাধীন চরফারাদী ইউনিয়ন ভূমি অফিসের ইউনিয়ন ভূমি উপ - সহকারী কর্মকর্তা জনাব প্রলয় চন্দ্র সরকার কর্তৃক সরকারি আদায়ী ২৮,১৬৪/- (আট হাজার একশত চৌষট্টি) টাকা আত্মসাৎ সংক্রান্ত বিশেষ প্রতিবেদন।	২০২০ -২১ খ্রিঃ।	২৮,১৬৪/-	--	অফিস স্মারক নম্বর ৩১.০৫.০০০০.৭৯১.০১.০০৩.২২.১৯, প্রেরণেরতারিখ: ১০-০১-২০২২ জেলা প্রশাসক, কিশোরগঞ্জ বরাবর পত্র দেয়া হয়েছে।
২	০০৩.২২	কিশোরগঞ্জ #	কিশোরগঞ্জ জেলার সদর উপজেলাধীন পৌর ইউনিয়ন ভূমি অফিসের ইউনিয়ন ভূমি উপ - সহকারী কর্মকর্তা জনাব প্রলয় চন্দ্র সরকার কর্তৃক সরকারি আদায়ী ৫৭,৩৯৪/- (সাতান্ন হাজার তিনশত চুরানব্বই ) টাকা আত্মসাৎ সংক্রান্ত বিশেষ প্রতিবেদন।	২০২০ -২১ খ্রিঃ।	৫৭,৩৯৪/-	--	অফিস স্মারক নম্বর ৩১.০৫.০০০০.৭৯১.০১.০০৩.২২.১৯, প্রেরণেরতারিখ: ১০-০১-২০২২ জেলা প্রশাসক, কিশোরগঞ্জ বরাবর পত্র দেয়া হয়েছে।
৩	০৪১.২১	গাজীপুর #	গাজীপুর জেলার কালিয়াকৈর উপজেলা ভূমি অফিসের আওতাধীন সফিপুর বাজার ও বড়ইবাড়ী বাজার এর চান্দিনা ভিটর লাইসেন্স ফি বাবদ ৫,৩৯,১৩৮/- (পাঁচ লক্ষ উনচল্লিশ হাজার একশত আটত্রিশ) টাকা অনাদায়ী থাকা সংক্রান্ত বিশেষ প্রতিবেদন।	২০২০ -২১ খ্রিঃ।	--	৫,৩৯,১৩৮/- টাকা	অফিসস্মারকনম্বর৩১.০৫.০০০০.৭৯১.০১.০৪ ১.২১.২২১, প্রেরণের তারিখ: ১০-০২-২০২২ খ্রিঃ জেলা প্রশাসক, গাজীপুর বরাবর পত্র দেয়া হয়েছে।
৪	০৪১.২১	গাজীপুর #	গাজীপুর জেলার কাপাসিয়া উপজেলাধীন কুশদী ইউনিয়ন ভূমি অফিসে কর্মকালীন সময়ে জনাব মোঃ কামরুজ্জামান ইউনিয়ন ভূমি উপ-সহকারী কর্মকর্তা কর্তৃক ভূমি উন্নয়ন কর পরিশোধের দাখিলায় প্রজার কপি ও কার্বন কপিতে আদায়ী টাকার গড়মিল এবং ২নং রেজিষ্টার ও দাখিলার কার্বন কপিতে প্রদর্শন এবং বিভিন্ন কৌশল অবলম্বন করে সরকারি ১৫,৩২,৭৭৫/- (পনের লক্ষ বত্রিশ হাজার সাতশত পঁচাত্তর) টাকা সংক্রান্ত বিশেষ প্রতিবেদন।	২০২০ -২১ খ্রিঃ।	-	১৫,৩২,৭৭৫/- টাকা	অফিসস্মারকনম্বর৩১.০৫.০০০০.৭৯১.০১.০৪ ১.২১.২৪১, প্রেরণের তারিখ: ১০-০২-২০২২ খ্রিঃ জেলা প্রশাসক, গাজীপুর বরাবর পত্র দেয়া হয়েছে।

নং	ই- নথি নং	জেলার নাম	বিষয়	সন	আত্মসাত	রাজস্বক্ষতি	মন্তব্য/গৃহীত কার্যক্রম
৫	০৩৭.২০	মানিকগঞ্জ #	মানিকগঞ্জ জেলার ঘিওর উপজেলাধীন সিংজুরী ইউনিয়ন ভূমি অফিসের ইউনিয়ন ভূমি সহকারী কর্মকর্তা জনাব মোঃ আলতাফ হোসেন কর্তৃক ভূমি উন্নয়ন কর বাবদ সরকারি আদায়ী ২২,১৮৮/- (বাইশ হাজার একশত আটাশি ) টাকা তহবিল আত্মসাৎ সংক্রান্ত বিশেষ প্রতিবেদন।	২০২০ -২১ খ্রিঃ।	২২,১৮৮/-		অফিস স্মারক নম্বর ৩১.০৫.০০০০.৭৯১.০১.০২৫.২১.৮৩, প্রেরণের তারিখ:৩০-০৫-২০২২খ্রিঃ জেলা প্রশাসক, মানিকগঞ্জ বরাবর পত্র দেয়া হয়েছে।

**রাজশাহী বিভাগ এর ২০২০-২০২১ খ্রিঃ সনে দাখিলকৃত বিশেষ অডিট রিপোর্টের বিবরণঃ-**

নং	ই- নথি নং	জেলার নাম	বিষয়	সন	আত্মসাত	রাজস্বক্ষতি	মন্তব্য/গৃহীত কার্যক্রম
১	০২১.২০	নওগাঁ #	নওগাঁ জেলার পোরশা উপজেলাধীন মুর্শিদপুর ইউনিয়ন ভূমি অফিসের ইউনিয়ন ভূমি উপ - সহকারী কর্মকর্তা জনাব মোঃ রফিকুল ইসলাম পবন কর্তৃক সরকারি আদায়ী ৩০,৫৬২/- (তিরিশ হাজার পাঁচশত বাষট্টি) টাকা আত্মসাৎ সংক্রান্ত বিশেষ প্রতিবেদন।	২০২০- ২১খ্রিঃ।	৩০,৫৬২/-		অফিস স্মারক নম্বর ৩১.০৫.০০০০.৭৯১.০১.০২১.২০.১৯৬, প্রেরণের তারিখ: ৩০-১১-২০২১খ্রিঃ জেলা প্রশাসক, নওগাঁ বরাবর পত্র দেয়া হয়েছে।
২	০২১.২০	নওগাঁ #	নওগাঁ জেলার মহাদেবপুর উপজেলাধীন খাজুর-চান্দাস ইউনিয়ন ভূমি অফিসের ইউনিয়ন ভূমি সহকারী কর্মকর্তা জনাব মোঃ ওয়াদুজ্জামান কর্তৃক সরকারি আদায়ী ২৪,০০০/- (চব্বিশ হাজার) টাকা আত্মসাৎ সংক্রান্ত বিশেষ প্রতিবেদন।	২০২০- ২১খ্রিঃ।	২৪,০০০/-		অফিস স্মারক নম্বর ৩১.০৫.০০০০.৭৯১.০১.০২১.২০.৫২৪, প্রেরণের তারিখ: ০৬-১২-২০২১খ্রিঃ জেলা প্রশাসক, নওগাঁ বরাবর পত্র দেয়া হয়েছে।
৩	০২১.২০	নওগাঁ #	নওগাঁ জেলার পোরশা উপজেলাধীন গাংগুরিয়া-ছাওড় ইউনিয়ন ভূমি অফিসের ২০২০-২০২১ হিসাব নিরীক্ষায় বিধি বহির্ভূতভাবে পিও ৯৮/৭২ অধ্যাদেশ মোতাবেক খাসকৃত সম্পত্তি ব্যক্তি মালিকানায় দাখিলা প্রদান করায় সরকারের ৩৬.২১ একর খাস সম্পত্তি বেহাত হওয়ার বিষয়ে বিশেষ প্রতিবেদন (যাহার আনুমানিক বাজার মূল্য ৪,৫০,০০০,০০/-)।	২০২০- ২১খ্রিঃ।			অফিস স্মারক নম্বর ৩১.০৫.০০০০.৭৯১.০১.০২১.২০.৫২৫, প্রেরণের তারিখ: ০৭-১২-২০২১ খ্রিঃ জেলা প্রশাসক, নওগাঁ বরাবর পত্র দেয়া হয়েছে।
৪	০২১.২০	নওগাঁ #	নওগাঁ জেলার পল্লীতলা উপজেলাধীন ঘোসনগর-আমাইর ইউনিয়ন ভূমি অফিসের ইউনিয়ন ভূমি সহকারী কর্মকর্তা (ভারপ্রাপ্ত) জনাব মোঃ জহুরুল হক কর্তৃক ভূমি উন্নয়ন কর বাবদ সরকারি আদায়ী ২৭,৬২৬/- (সাতাশ হাজার ছয়শত ছাব্বিশ) টাকা আত্মসাৎ সংক্রান্ত বিশেষ প্রতিবেদন।	২০২০- ২১খ্রিঃ।	২৭,৬২৬/-		অফিস স্মারক নম্বর ৩১.০৫.০০০০.৭৯১.০১.০২১.২০.৫৪৫, প্রেরণেরতারিখ: ২১-১২-২০২১খ্রিঃ জেলা প্রশাসক, নওগাঁ বরাবর পত্র দেয়া হয়েছে।



সিলেট বিভাগ এর ২০২০-২০২১ খ্রিঃ সনে দাখিলকৃত বিশেষ অডিট রিপোর্টের বিবরণঃ-

নং	ই- নথি নং	জেলার নাম	বিষয়	সন	আত্মসাত	রাজস্বক্ষতি	মন্তব্য/গৃহীত কার্যক্রম
১	০৭৩.২১	সিলেট #	সিলেট জেলার গোয়াইনঘাট উপজেলার গোয়াইনঘাট ইউনিয়ন ভূমি অফিসের আওতাধীন চৈলাখেল ওয় খন্ড মৌজার জাফলং মামার দোকান পয়েন্ট সংলগ্ন এস,এ এবং বি,এস রেকর্ডীয় ০.২১ একর জমিতে জনসাধারণের চলাচলের রাস্তায় মার্কেট নির্মাণ করে জনস্বার্থ বিঘ্নিত এবং সরকারি সম্পত্তি বেহাতের উপর বিশেষ প্রতিবেদন।	২০২০ -২১ খ্রিঃ।			অফিস স্মারক নম্বর ৩১.০৫.০০০০.৭৯১.০১.০৭৩.২১.৫৬৩, প্রেরণেরতারিখ:৩০-১২-২০২১ খ্রিঃ জেলা প্রশাসক, সিলেট বরাবর পত্র দেয়া হয়েছে।
২	০৭৩.২১	সিলেট #	সিলেট জেলার সদর উপজেলাধীন বহর ইউনিয়ন ভূমি অফিসের ১০/৮৪ অধ্যাদেশ উপেক্ষা করে সিলিং বহির্ভূত ৬০ বিঘার অতিরিক্ত (৪৭.২১-২০.০০)=২৭.২১ একর জমি সরকার বরাবর সমর্পন না করে নামজারীর মাধ্যমে হোল্ডিং এবং খতিয়ান সৃজন করে অবৈধভাবে ভোগ দখল সংক্রান্ত বিশেষ প্রতিবেদন।	২০২০ -২১ খ্রিঃ।			অফিস স্মারক নম্বর ৩১.০৫.০০০০.৭৯১.০১.০৭৩.২১.২৪৪, প্রেরণেরতারিখ:০১-০৬-২০২২ খ্রিঃ জেলা প্রশাসক, সিলেট বরাবর পত্র দেয়া হয়েছে।

রংপুর বিভাগ এর ২০২০-২০২১ খ্রিঃ সনে দাখিলকৃত বিশেষ অডিট রিপোর্টের বিবরণঃ-

নং	ই- নথি নং	জেলার নাম	বিষয়	সন	আত্মসাত	রাজস্বক্ষতি	মন্তব্য/গৃহীত কার্যক্রম
১	০৩২.২১	গাইবান্ধা #	গাইবান্ধা জেলার গোবিন্দগঞ্জ উপজেলাধীন কাটাবাড়ী ইউনিয়ন ভূমি অফিসের ইউনিয়ন ভূমি সহকারী কর্মকর্তা জনাব মোঃ শরিফুল ইসলাম কর্তৃক ৫,৪৪৪/- (পাঁচ হাজার চারশত চুয়াল্লিশ) টাকা সরকারি কোষাগারে জমা না দিয়ে আত্মসাত সংক্রান্ত বিশেষ প্রতিবেদন।	২০২০-২০২১ খ্রিঃ।	৫,৪৪৪/-		অফিস স্মারক নম্বর ৩১.০৫.০০০০.৭৯১.০১.০৩২.২১.৪৪৩ প্রেরণের তারিখ: ৩১-১০-২০২১ জেলা প্রশাসক, গাইবান্ধা বরাবর পত্র দেয়া হয়েছে।
২	০২০.২০	পঞ্চগড় #	পঞ্চগড় জেলার তেতুলিয়া উপজেলাধীন বুড়াবুড়ী ইউনিয়ন ভূমি অফিসের ইউনিয়ন ভূমি সহকারী কর্মকর্তা (ভারঃ) জনাব মোঃ ইশরাত জাহান মুর্শিদা কর্তৃক সরকারি আদায়ী ১০,৯৩৯/- (দশ হাজার নয়শত উনচল্লিশ) টাকা আত্মসাৎ এবং ৪,৩১৯/- (চার হাজার তিনশত উনিশ) টাকা রাজস্ব ক্ষতি সংক্রান্ত বিশেষ প্রতিবেদন।	২০২০ -২০২১ খ্রিঃ।	১০,৯৩৯/-	৪,৩১৯/-	অফিস স্মারক নম্বর ৩১.০৫.০০০০.৭৯১.০১.০২০.২০.৪৭৭, প্রেরণের তারিখ: ১১-১১-২০২১ খ্রিঃ জেলা প্রশাসক, পঞ্চগড় বরাবর পত্র দেয়া হয়েছে।
৩	০৪৭.২০	কুড়িগ্রাম #	কুড়িগ্রাম জেলার রাজারহাট উপজেলাধীন ঘড়িয়ালডাংগা ইউনিয়ন ভূমি অফিস এর ইউনিয়ন ভূমি সহকারী কর্মকর্তা জনাব মোঃ মোজাম্মেল হক কর্তৃক ১,২৩,৯৩৬/- (এক লক্ষ তেইশ হাজার নয়শত ছত্রিশ) টাকা তহরুপ সংক্রান্ত বিশেষ প্রতিবেদন।	২০২০ -২০২১ খ্রিঃ।	১,২৩,৯৩৬/-		অফিস স্মারক নম্বর ৩১.০৫.০০০০.৭৯১.০১.০৪৭.২০.৫১৪, প্রেরণেরতারিখ: ২৯-১১-২০২১ খ্রিঃ জেলা প্রশাসক, কুড়িগ্রাম বরাবর পত্র দেয়া হয়েছে।
৪	০৪৭.২০	কুড়িগ্রাম #	কুড়িগ্রাম জেলার রাজারহাট উপজেলাধীন বিদ্যানন্দ ইউনিয়ন ভূমি অফিস এর ইউনিয়ন ভূমি উপ- সহকারী কর্মকর্তা জনাব মোঃ মোজাম্মেল হক কর্তৃক ৭,৪৯১/- (সাত হাজার চারশত একানব্বই) টাকা তহরুপ সংক্রান্ত বিশেষ প্রতিবেদন।	২০২১-২০২১ খ্রিঃ।	৭,৪৯১/-		অফিস স্মারক নম্বর ৩১.০৫.০০০০.৭৯১.০১.০৪৭.২০.৮৪৭, প্রেরণেরতারিখ: ২৫-১১-২০২১ খ্রিঃ জেলা প্রশাসক, কুড়িগ্রাম বরাবর পত্র দেয়া হয়েছে।

নং	ই- নথি নং	জেলার নাম	বিষয়	সন	আত্মসাত	রাজস্বক্ষতি	মন্তব্য/গৃহীত কার্যক্রম
৫	০৩২.২১	গাইবান্ধা #	গাইবান্ধা জেলার গোবিন্দগঞ্জ উপজেলাধীন গোবিন্দগঞ্জ ইউনিয়ন ভূমি অফিসের ইউনিয়ন ভূমি উপ-সহকারী কর্মকর্তা জনাব রোকনুল ইসলাম কর্তৃক প্রকৃত অপেক্ষা কম হারে ভূমি উন্নয়ন কর আদায় করায় ২০,৭০০/- (বিশ হাজার সাতশত ) টাকা রাজস্বক্ষতি সংক্রান্ত বিশেষ প্রতিবেদন।	২০২০-২০২১ খ্রিঃ।	২০,৭০০/-		অফিস স্মারক নম্বর ৩১.০৫.০০০০.৭৯১.০১.০৩২.২১.৫৪৫ প্রেরণের তারিখ: ২১-১২-২০২১ জেলা প্রশাসক, গাইবান্ধা বরাবর পত্র দেয়া হয়েছে।
৬	০৩২.২১	গাইবান্ধা #	গাইবান্ধা জেলার গোবিন্দগঞ্জ উপজেলাধীন কামদিয়া ইউনিয়ন ভূমি অফিসের ইউনিয়ন ভূমি সহকারী কর্মকর্তা জনাব মোঃ বেলাল উদ্দিন কর্তৃক পূর্ববর্তী দাবী বাদ দিয়ে পরবর্তী দাবী আদায় করায়ও প্রকৃত অপেক্ষা কম হারে আদায় করায় ১৮,১৬২/২৫ (আঠার হাজার একশত বাষট্টি) টাকা রাজস্বক্ষতি সংক্রান্ত বিশেষ প্রতিবেদন।	২০২০-২০২১ খ্রিঃ।	১৮,১৬২/২৫		অফিস স্মারক নম্বর ৩১.০৫.০০০০.৭৯১.০১.০৩২.২১.৫৪৬ প্রেরণের তারিখ: ২১-১২-২০২১ খ্রিঃ জেলা প্রশাসক, গাইবান্ধা বরাবর পত্র দেয়া হয়েছে।
৭	০৩২.২১	গাইবান্ধা #	গাইবান্ধা জেলার সুন্দরগঞ্জ উপজেলাধীন শ্রীপুর ইউনিয়ন ভূমি অফিসের ইউনিয়ন ভূমি সহকারী কর্মকর্তা জনাব মোঃ জিয়াউর রহমান কর্তৃক সরকারি আদায়ী ৬,৮৪৮/- (ছয় হাজার আটশত আটচল্লিশ) টাকা আত্মসাত সংক্রান্ত বিশেষ প্রতিবেদন।	২০২০-২০২১ খ্রিঃ।	৬,৮৪৮/-		অফিস স্মারক নম্বর ৩১.০৫.০০০০.৭৯১.০১.০৩২.২১.১৭ প্রেরণের তারিখ: ১০-০১-২০২২ খ্রিঃ জেলা প্রশাসক, গাইবান্ধা বরাবর পত্র দেয়া হয়েছে।
৮	০০১.২২	লালমনিরহাট #	লালমনিরহাট জেলার পাটগ্রাম উপজেলাধীন জগতবের ইউনিয়ন ভূমি অফিসের ইউনিয়ন ভূমি সহকারী কর্মকর্তা (ভাঃপ্রাঃ) মোছাঃ রুস্মান জাহান কর্তৃক ২৪,৯২৭/- (চব্বিশ হাজার নয়শত সাতাশ) টাকা আত্মসাত সংক্রান্ত বিশেষ প্রতিবেদন।	২০২০-২০২১ খ্রিঃ।	২৪,৯২৭/-		অফিস স্মারক নম্বর ৩১.০৫.০০০০.৭৯১.০১.০০১.২২.৫, প্রেরণের তারিখ: ০৪-০১-২০২২ খ্রিঃ জেলা প্রশাসক, লালমনিরহাট বরাবর পত্র দেয়া হয়েছে।

নং	ই- নথি নং	জেলার নাম	বিষয়	সন	আত্মসাত	রাজস্বক্ষতি	মন্তব্য/গৃহীত কার্যক্রম
৯	০২২.২০	দিনাজপুর #	দিনাজপুর জেলার পার্বতীপুর উপজেলাধীন মোস্তফাপুর ইউনিয়ন ভূমি অফিসের জনাব ইউনিয়ন ভূমি সহকারী কর্মকর্তা কর্তৃক ৮৪৫৬/- (আট হাজার চারশত ছাপান্ন ) টাকা আত্মসাত সংক্রান্ত বিশেষ প্রতিবেদন।	২০২০-২০২১ খ্রিঃ।	৮,৪৫৬/-		অফিস স্মারক নম্বর ৩১.০৫.০০০০.৭৯১.০১.০২২.২০.১৬৪, প্রেরণের তারিখঃ ১১-০৪-২০২২ জেলা প্রশাসক, দিনাজপুর বরাবর পত্র দেয়া হয়েছে।
১০	০৩২.২১	গাইবান্ধা #	গাইবান্ধা জেলার সদর উপজেলাধীন বদিয়াখালী ইউনিয়ন ভূমি অফিসের ইউনিয়ন ভূমি সহকারী কর্মকর্তা (ভারপ্রাপ্ত) জনাব মোঃ বনি ইসরাইল (বর্তমানে তিনি নাকাই ইউনিয়ন ভূমি অফিসে কর্মরত) সরকারি আদায়ী ৬,৩২৮/- (ছয় হাজার তিনশত আটাশ) টাকা সরকারি কোষাগারে জমা না দিয়ে আত্মসাৎ সংক্রান্ত বিশেষ প্রতিবেদন।	২০২০-২০২১ খ্রিঃ।	৬,৩২৮/-		অফিস স্মারক নম্বর ৩১.০৫.০০০০.৭৯১.০১.০৩২.২১.১৬৩ প্রেরণের তারিখঃ ১১-০৪-২০২২ খ্রিঃ জেলা প্রশাসক, গাইবান্ধা বরাবর পত্র দেয়া হয়েছে।
১১	০৩২.২১	গাইবান্ধা #	গাইবান্ধা জেলার সাঘাটা উপজেলাধীন ভরতখালী ইউনিয়ন ভূমি অফিসের ইউনিয়ন ভূমি সহকারী কর্মকর্তা (ভারপ্রাপ্ত) জনাব মোঃ সুজন মিয়া কর্তৃক সরকারি আদায়ী ২৯,৬৩৬/- (উনত্রিশ হাজার ছয়শত ছত্রিশ) টাকা সরকারি কোষাগারে জমা না দিয়ে আত্মসাৎ সংক্রান্ত বিশেষ প্রতিবেদন।	২০২০-২০২১ খ্রিঃ।	২৯,৬৩৬/-		অফিস স্মারক নম্বর ৩১.০৫.০০০০.৭৯১.০১.০৩২.২১.১৬১ প্রেরণের তারিখঃ ১১-০৪-২০২২ খ্রিঃ জেলা প্রশাসক, গাইবান্ধা বরাবর পত্র দেয়া হয়েছে।
১২	০০৭.২০	রংপুর #	রংপুর জেলার মিঠাপুকুর উপজেলাধীন রংপুর-ঢাকা মহাসড়ক সংলগ্ন জানকীনাথপুর মৌজার এস,এ এগ্রো ফিডস লিমিটেড এর অনুকূলে অবৈধভাবে যোগসাজসে অনুসোদনকৃত ১৯২১/১৭-১৮নং নাম খারিজ কেসভুক্ত এস,এ ১৪৫ দাগে ১.০২ একর, ১৪৬ দাগে ১.০৬ একর এবং ১৪৭ দাগে ১.১২ একর মোট ৩.২০ একর বহু মূল্যবান ১নং খাস খতিয়ানভুক্ত জমি নাম খারিজ সংক্রান্ত বিশেষ প্রতিবেদন।	২০২০-২০২১ খ্রিঃ		৩.২০ একর বহু মূল্যবান ১নং খাস খতিয়ানভুক্ত জমি নাম খারিজ	অফিস স্মারক নম্বর ৩১.০৫.০০০০.৭৯১.০১.০০৭.২০.১৫১, প্রেরণের তারিখঃ-০৬-০৪-২০২২ খ্রিঃ জেলা প্রশাসক, রংপুর বরাবর পত্র দেয়া হয়েছে।

নং	ই- নথি নং	জেলার নাম	বিষয়	সন	আত্মসাত	রাজস্বক্ষতি	মন্তব্য/গৃহীত কার্যক্রম
১৩	০০৭.২০	রংপুর #	জনাব করিম উদ্দিন ভরসা, পিতা-মৃত মনের উদ্দিন, সাং-সারাই হারাগাছ রংপুর এর পরিবার পিও-৯৮/৭২ অধ্যাদেশ লঙ্ঘন করে সিলিং বহির্ভূত (৯৬.১২৮০-৩৩.৩৩)=৬২.৭৯৮০ একর (প্রায় ১৮৯ বিঘা অতিরিক্ত ) জমি সরকার বরাবর সমর্পন না করে গোপন রেখে যোগসাজসে অবৈধভাবে ভোগ দখল সম্পর্কে বিশেষ প্রতিবেদন।	২০২০-২০২১ খ্রিঃ		পিও-৯৮/৭২ অধ্যাদেশ লঙ্ঘন করে সিলিং বহির্ভূত (৯৬.১২৮০-৩৩.৩৩)=৬২.৭৯৮০ একর (প্রায় ১৮৯ বিঘা অতিরিক্ত ) জমি সরকার বরাবর সমর্পন না করে গোপন রেখে যোগসাজসে অবৈধভাবে ভোগ দখল	অফিস স্মারক নম্বর ৩১.০৫.০০০০.৭৯১.০১.০০৭.২০.১৪৮, প্রেরণের তারিখ :৩১-০৩-২০২২ খ্রিঃ জেলা প্রশাসক, রংপুর বরাবর পত্র দেয়া হয়েছে।
১৪	০০৭.২০	রংপুর #	জনাব আলহাজ্ব শাহাদাৎ হোসেন, , পিতা-মৃত মকবুল হোসেন, সাং-গুপ্তপাড়া রংপুর এর পরিবার পিও-১০/৮৪ অধ্যাদেশ লঙ্ঘন করে সিলিং বহির্ভূত (৫২.৬৩৭৫-২০)=৩২.৬৩৭৫ একর (প্রায় ৯৯ বিঘা অতিরিক্ত ) জমি সরকার বরাবর সমর্পন না করে গোপন রেখে যোগসাজসে অবৈধভাবে ভোগ দখল সম্পর্কে বিশেষ প্রতিবেদন।	২০২০-২০২১ খ্রিঃ		পিও-১০/৮৪ অধ্যাদেশ লঙ্ঘন করে সিলিং বহির্ভূত (৯৬.১২৮০-৩৩.৩৩)=৩২.৬৩৭৫ একর (প্রায় ৯৯ বিঘা অতিরিক্ত ) জমি সরকার বরাবর সমর্পন না করে গোপন রেখে যোগসাজসে অবৈধভাবে ভোগ দখল	অফিস স্মারক নম্বর ৩১.০৫.০০০০.৭৯১.০১.০০৭.২০.১৪৭, প্রেরণের তারিখ :৩১-০৩-২০২২ খ্রিঃ জেলা প্রশাসক, রংপুর বরাবর পত্র দেয়া হয়েছে।
১৫	০৩২.২১	গাইবান্ধা #	গাইবান্ধা জেলার সাদুল্যাপুর উপজেলাধীন নলডাংগা ইউনিয়ন ভূমি অফিসের ইউনিয়ন ভূমি সহকারী কর্মকর্তা জনাব সাইয়েদুর রহমান কর্তৃক সরকারি আদায়ী ৩২,৩৫২/- ( বত্রিশ হাজার তিনশত বায়ান্ন) টাকা সরকারি কোষাগারে জমা না দিয়ে আত্মসাৎ সংক্রান্ত বিশেষ প্রতিবেদন।	২০২০-২০২১ খ্রিঃ।	৩২,৩৫২/-		অফিস স্মারক নম্বর ৩১.০৫.০০০০.৭৯১.০১.০৩২.২১.২৭৬ প্রেরণের তারিখ: ২৭-০৬-২০২২খ্রিঃ জেলা প্রশাসক, গাইবান্ধা বরাবর পত্র দেয়া হয়েছে।

নং	ই- নথি নং	জেলার নাম	বিষয়	সন	আত্মসাত	রাজস্বক্ষতি	মন্তব্য/গৃহীত কার্যক্রম
১৬	০৪৭.২০	কুড়িগ্রাম #	কুড়িগ্রাম জেলার রাজিবপুর উপজেলাধীন মোহনগঞ্জ ইউনিয়ন ভূমি অফিসের ইউনিয়ন ভূমি উপ-সহকারী কর্মকর্তা জনাব মোঃ খালেকুজ্জামান কর্তৃক সরকারি আদায়ী ৩,০৪০/- (তিন হাজার চল্লিশ) টাকা আত্মসাত সংক্রান্ত বিশেষ প্রতিবেদন।	২০২০ -২১ খ্রিঃ।	৩,০৪০/-		অফিস স্মারক নম্বর ৩১.০৫.০০০০.৭৯১.০১.০৪৭.২০.২৮২, প্রেরণের তারিখ :২৭-০৬-২০২২খ্রিঃ জেলা প্রশাসক, পঞ্চগড় বরাবর পত্র দেয়া হয়েছে।
১৭	০৪৭.২০	কুড়িগ্রাম #	কুড়িগ্রাম জেলার চিলমারী উপজেলা সেন্টেলমেন্ট অফিসের জনাব মোঃ মুনসুর আলী, পেশকার কর্তৃক ৬৪,৯১২/- (চৌষটি হাজার নয়শত বার) টাকা আত্মসাত সংক্রান্ত বিশেষ প্রতিবেদন।	২০২০ -২১ খ্রিঃ।	৬৪,৯১২/-		অফিস স্মারক নম্বর ৩১.০৫.০০০০.৭৯১.০১.০৪৭.২০.২৭৯, প্রেরণের তারিখ :২৭-০৬-২০২২খ্রিঃ জেলা প্রশাসক, পঞ্চগড় বরাবর পত্র দেয়া হয়েছে।
১৮	০৪৭.২০	কুড়িগ্রাম #	কুড়িগ্রাম জেলার সদর উপজেলাধীন ঘোগাদহ ইউনিয়ন ভূমি অফিসের ইউনিয়ন ভূমি সহকারী কর্মকর্তা জনাব মোঃ জসিম উদ্দিন কর্তৃক সরকারি আদায়ী ৫,৩৩৯/- (পাঁচ হাজার তিনশত উনচল্লিশ) টাকা আত্মসাত সংক্রান্ত বিশেষ প্রতিবেদন।	২০২০ -২১ খ্রিঃ।	৫,৩৩৯/-		অফিস স্মারক নম্বর ৩১.০৫.০০০০.৭৯১.০১.০৪৭.২০.২৮৩, প্রেরণের তারিখ :২৭-০৬-২০২২খ্রিঃ জেলা প্রশাসক, পঞ্চগড় বরাবর পত্র দেয়া হয়েছে।
১৯	০৪৭.২০	কুড়িগ্রাম #	কুড়িগ্রাম জেলার সদর উপজেলাধীন হলোখানা ইউনিয়ন ভূমি অফিসের ইউনিয়ন ভূমি সহকারী কর্মকর্তা জনাব মোঃ ইসসমাইল হোসেন মন্ডল কর্তৃক সরকারি আদায়ী ১৫,২৭৫/- (পনের হাজার দুইশত পঁচাত্তর) টাকা আত্মসাত সংক্রান্ত বিশেষ প্রতিবেদন।	২০২০ -২১ খ্রিঃ।	১৫,২৭৫/-		অফিস স্মারক নম্বর ৩১.০৫.০০০০.৭৯১.০১.০৪৭.২০.২৮০, প্রেরণের তারিখ :২৭-০৬-২০২২খ্রিঃ জেলা প্রশাসক, পঞ্চগড় বরাবর পত্র দেয়া হয়েছে।

খুলনা বিভাগ এর ২০২০-২০২১ খ্রিঃ সনে দাখিলকৃত বিশেষ অডিট রিপোর্টের বিবরণঃ-

নং	ই- নথি নং	জেলার নাম	বিষয়	সন	আত্মসাত	রাজস্বক্ষতি	মন্তব্য/গৃহীত কার্যক্রম
১	০১৪.২০	নড়াইল #	নড়াইল জেলার সদর উপজেলা ভূমি অফিস সহকারী জনাব মোসাঃ ফিরোজা পারভীন কর্তৃক ভি,পি ইজারা কেসে ১৭,৬২২/- (সতের হাজার ছয়শত বাইশ) টাকা কম আদায় সংক্রান্ত বিশেষ প্রতিবেদন।	২০২০ -২০২১খ্রিঃ।	১৭,৬২২/-		অফিস স্মারক নম্বর ৩১.০৫.০০০০.৭৯১.০১.০১৪.২০.৩৪৯, প্রেরণের তারিখ :২৬-০৮-২০২১ জেলা প্রশাসক, নড়াইল বরাবর পত্র দেয়া হয়েছে।
২	০৭১.২০	বাগেরহাট	বাগেরহাট জেলার ফকিরহাট উপজেলা ভূমি অফিসের নাজির-কাম-ক্যাশিয়ার জনাব শেখ আজিজুল হক কর্তৃক সরকারী আদায়ী ৪৪,৬০০/- (চুয়াল্লিশ হাজার ছয়শত) টাকা উৎসব ভাতা অতিরিক্ত প্রদান সংক্রান্ত বিশেষ প্রতিবেদন।	২০২০-২০২১ খ্রিঃ।	৪৪,৬০০/-		অফিস স্মারক নম্বর ৩১.০৫.০০০০.৭৯১.০১.০৭১.২১.৩০৪, প্রেরণের তারিখঃ ০৫-১২-২০২১ জেলা প্রশাসক, বাগেরহাট বরাবর পত্র দেয়া হয়েছে।
৩	০৩০.২০	যশোর	যশোর জেলার মনিরামপুর উপজেলাধীন খেদপাড়া ইউনিয়ন ভূমি অফিসের ইউনিয়ন ভূমি সহকারী কর্মকর্তা (ভারপ্রাপ্ত) জনাব মোঃ আব্দুস ছাত্তার কর্তৃক সরকারি আদায়ী মোট ২০,৯৬৪/- (বিশ হাজার নয়শত চৌষটি টাকা) আত্মসাৎ সংক্রান্ত বিশেষ প্রতিবেদন।	২০২০ -২০২১ খ্রিঃ।	২০,৯৬৪/-		অফিস স্মারক নম্বর ৩১.০৫.০০০০.৭৯১.০১.০৩০.২০.২৭, প্রেরণের তারিখঃ ১০-০১-২০২২ খ্রিঃ জেলা প্রশাসক, যশোর বরাবর পত্র দেয়া হয়েছে।
৪	০৩০.২০	যশোর	যশোর জেলার চৌগাছা পৌর ভূমি অফিসের ইউনিয়ন ভূমি উপ - সহকারী কর্মকর্তা জনাব মোঃ আরিফ হোসেন কর্তৃক সরকারি আদায়ী মোট ১৪,৬৭৩/- চৌদ্দ হাজার ছয়শত তিয়াত্তর) টাকা আত্মসাৎ সংক্রান্ত বিশেষ প্রতিবেদন।	২০১৬ -২০১৭ খ্রিঃ।	১৪,৬৭৩/- টাকা		অফিস স্মারক নম্বর ৩১.০৫.০০০০.৭৯১.০১.০৩০.২০১.২০, প্রেরণের তারিখঃ ০৭-০৩-২০২২ খ্রিঃ জেলা প্রশাসক, যশোর বরাবর পত্র দেয়া হয়েছে।

নং	ই- নথি নং	জেলার নাম	বিষয়	সন	আত্মসাত	রাজস্বক্ষতি	মন্তব্য/গৃহীত কার্যক্রম
৫	০১৪.২০	নড়াইল	নড়াইল জেলার লোহাগড়া উপজেলাধীন ভূমি উপ-সহকারী কর্মকর্তা কর্তৃক ১৩,৬২৮/- (তের হাজার ছয়শত আটশ) টাকা আত্মসাত এবৎ১,৯১৮ (এক হাজার নয়শত আঠার) টাকা রাজস্ব ক্ষতিসহ মোট ১৫,৫৪৬/- অনিয়ম সংক্রান্ত বিশেষ প্রতিবেদন।	২০২০ -২০২১ খ্রিঃ।	১৩,৬২৮/-	১,৯১৮/-	অফিস স্মারক নম্বর ৩১.০৫.০০০০.৭৯১.০১.০১৪.২০.১৭৫, প্রেরণের তারিখ :২১-০৪-২০২২খ্রিঃ জেলা প্রশাসক, নড়াইল বরাবর পত্র দেয়া হয়েছে।
৬	০৩৩.২০	সাতক্ষীরা	সাতক্ষীরা জেলার কলারোয়া উপজেলাধীন জয়নগর ইউনিয়ন ভূমি অফিসের ইউনিয়ন ভূমি সহকারী কর্মকর্তা জনাব মোঃ আজিজ হাসান কর্তৃক সরকারি আদায়ী ৭৯,০৫২/- (উনআশি হাজার বায়ান্ন ) টাকা আত্মসাৎ সংক্রান্ত বিশেষ প্রতিবেদন।	২০২০ -২০২১ খ্রিঃ।	৭৯,০৫২/-		অফিস স্মারক নম্বর ৩১.০৫.০০০০.৭৯১.০১.০৩৩.২০.১৮৩, প্রেরণের তারিখঃ০৮-০৫-২০২২খ্রিঃ জেলা প্রশাসক, সাতক্ষীরা বরাবর পত্র দেয়া হয়েছে।
৭	০৩৩.২০	সাতক্ষীরা	সাতক্ষীরা জেলার কলারোয়া উপজেলাধীন চন্দনপুর ইউনিয়ন ভূমি অফিসের ইউনিয়ন ভূমি সহকারী কর্মকর্তা জনাব মোঃ মারুফুর রহমান কর্তৃক সরকারি আদায়ী ৬৮,৩৬৫/- (আটষট্টি হাজার তিনশত ষয়ষট্টি ) টাকা আত্মসাৎ সংক্রান্ত বিশেষ প্রতিবেদন।	২০২০ -২০২১ খ্রিঃ।	৬৮,৩৬৫/-		অফিস স্মারক নম্বর ৩১.০৫.০০০০.৭৯১.০১.০৩৩.২০.১৮৪, প্রেরণের তারিখঃ০৯-০৫-২০২২খ্রিঃ জেলা প্রশাসক, সাতক্ষীরা বরাবর পত্র দেয়া হয়েছে।
৮	০৭১.২১	বাগেরহাট	বাগেরহাট জেলার রামপাল উপজেলাধীন সদর ইউনিয়ন ভূমি অফিসের ইউনিয়ন ভূমি উপ-সহকারী কর্মকর্তা জনাব মোঃ মাহুদুর রহমান কর্তৃক সরকারি আদায়ী ১৪,৮৬৭/- (চৌদ্দ হাজার আটশত সাতষট্টি) টাকা আত্মসাৎ সংক্রান্ত বিশেষ প্রতিবেদন।	২০২০ -২০২১ খ্রিঃ।	১৪,৮৬৭/-		অফিস স্মারক নম্বর ৩১.০৫.০০০০.৭৯১.০১.০৭১.২১.১৯৯ প্রেরণের তারিখঃ১৮-০৫-২০২২ খ্রিঃ জেলা প্রশাসক, বাগেরহাট বরাবর পত্র দেয়া হয়েছে।



চট্টগ্রাম বিভাগ এর ২০২০-২০২১ খ্রিঃ সনে দাখিলকৃত বিশেষ অডিট রিপোর্টের বিবরণঃ-

নং	ই- নথি নং	জেলার নাম	বিষয়	সন	আত্মসাত	রাজস্বক্ষতি	মন্তব্য/গৃহীত কার্যক্রম
১	০০৭.২১	চাঁদপুর	চাঁদপুর জেলার ফরিদগঞ্জ উপজেলাধীন পৌর ভূমি অফিসের ইউনিয়ন ভূমি উপ-সহকারী কর্মকর্তা জনাব মোঃ আবু তাহের খান কর্তৃক ১৩,৫৩২/- (তের হাজার পাঁচশত বত্রিশ) আত্মসাৎ সংক্রান্ত বিশেষ প্রতিবেদন।	২০২০ -২০২১ খ্রিঃ।	১৩,৫৩২/-	--	অফিস স্মারক নম্বর ৩১.০৫.০০০০.৭৯১.০১.০০৭.২১.৬৩ প্রেরণের তারিখঃ ১৬-০৯-২০২১ খ্রিঃ জেলা প্রশাসক, চাঁদপুর বরাবর পত্র দেয়া হয়েছে।
২	০২১.২২	লক্ষ্মীপুর	লক্ষ্মীপুর জেলার সদর উপজেলাধীন দক্ষিন হামছাদী ইউনিয়ন ভূমি অফিসের জনাব মোঃ ইসমাইল হোসেন ইউনিয়ন ভূমি উপ-সহকারী কর্মকর্তা কর্তৃক ৯,৯৮৫/- (নয় হাজার নয়শত পঁচাশি) টাকা আত্মসাত সংক্রান্ত বিশেষ প্রতিবেদন।	২০২০ -২০২১ খ্রিঃ।	৯,৯৮৫/-		অফিস স্মারক নম্বর ৩১.০৫.০০০০.৭৯১.০১.০২১.২২.৮৫, প্রেরণের তারিখঃ ১০-০২-২০২২ জেলা প্রশাসক, লক্ষ্মীপুর বরাবর পত্র দেয়া হয়েছে।
৩	০২১.২২	লক্ষ্মীপুর	লক্ষ্মীপুর জেলার সদর উপজেলাধীন দিঘলী ইউনিয়ন ভূমি অফিসের জনাব মোঃ জাহাংগীর আলম ইউনিয়ন ভূমি উপ-সহকারী কর্মকর্তা কর্তৃক ১৭,১১৩/- (সতের হাজার একশত তের) টাকা আত্মসাত সংক্রান্ত বিশেষ প্রতিবেদন।	২০২০ -২০২১ খ্রিঃ।	১৭,১১৩/- টাকা		অফিস স্মারক নম্বর ৩১.০৫.০০০০.৭৯১.০১.০২১.২২.৮৮, প্রেরণের তারিখঃ ১০-০২-২০২২ জেলা প্রশাসক, লক্ষ্মীপুর বরাবর পত্র দেয়া হয়েছে।
৪	০২৮.২১	চট্টগ্রাম (দক্ষিন)	চট্টগ্রাম জেলার কর্ণফুলী উপজেলাধীন শিকলবাহা ইউনিয়ন ভূমি অফিসের জনাব সুমন চৌধুরী ইউনিয়ন ভূমি সহকারী কর্মকর্তা কর্তৃক ভূমি উন্নয়ন কর বাবদ আদায়কৃত ৩০,৩৭,৬৭৯/- (ত্রিশ লক্ষ সাত্বত্রিশ হাজার ছয়শত উনআশি) টাকা চালান জালিয়াতির মাধ্যমে আত্মসাত সংক্রান্ত ২০২০-২০২১ খ্রিঃ সনের বিশেষ প্রতিবেদন।	২০২০ -২০২১ খ্রিঃ।	৩০,৩৭,৬৭৯/-		অফিস স্মারক নম্বর ৩১.০৫.০০০০.৭৯১.০১.০২৮.২১.৪৯০, প্রেরণের তারিখঃ ১৬-০৯-২০২১ খ্রিঃ জেলা প্রশাসক, চট্টগ্রাম বরাবর পত্র দেয়া হয়েছে।

**ময়মনসিংহ বিভাগ এর ২০২০-২০২১ খ্রিঃ সনে দাখিলকৃত বিশেষ অডিট রিপোর্টের বিবরণঃ-**

নং	ই- নথি নং	জেলার নাম	বিষয়	সন	আত্মসাত	রাজস্বক্ষতি	মন্তব্য/গৃহীত কার্যক্রম
১	০৪৯.২১	নেত্রকোনা	নেত্রকোনা জেলার বারহাট্টা উপজেলাধীন রায়পুর ও বাউসী ইউনিয়ন ভূমি অফিসের জনাব মোহাম্মদ কালাম হোসেন ইউনিয়ন ভূমি উপ- সহকারী কর্মকর্তা কর্তৃক সরকারী আদায়ী ১১,৩৪৫/- (এগার হাজার তিনশত পঁয়তাল্লিশ) টাকা আত্মসাৎ সংক্রান্ত বিশেষ প্রতিবেদন।	২০২০ -২০২১ খ্রিঃ।	১১,৩৪৫/-টাকা	--	অফিস স্মারক নম্বর ৩১.০৫.০০০০.৭৯১.০১.০৪৯.২১.১২৫, প্রেরণের তারিখঃ ১০-০৩-২০২২ জেলা প্রশাসক, নেত্রকোনা বরাবর পত্র দেয়া হয়েছে।
২	০৪৫.২১	ময়মনসিংহ -১	ময়মনসিংহ জেলার সদর উপজেলাধীন দাপুনিয়া ইউনিয়ন ভূমি অফিসের ইউনিয়ন ভূমি উপ-সহকারী কর্মকর্তা জনাব মোঃ জবেদ আলী কর্তৃক সরকারি আদায়ী ৮২,০৫০/- (বিরশি হাজার পঞ্চাশ) টাকা জনাব নন্দ দুলাল কুরমী ইউনিয়ন ভূমি উপ- সহকারী কর্মকর্তা কর্তৃক ১,১৪,৯৫১/- (এক লক্ষ চৌদ্দ হাজার নয়শত একাত্ত) টাকা, মোট ১,৯৭,০০১/- (এক লক্ষ সাতানব্বই হাজার এক) টাকা আত্মসাত সংক্রান্ত বিশেষ প্রতিবেদন।	২০২০ -২১ খ্রিঃ।	১,৯৭,০০১/-টাকা	--	অফিস স্মারক নম্বর ৩১.০৫.০০০০.৭৯১.০১.০৪৫.২১.২৭০, প্রেরণের তারিখঃ ২২-০৬-২০২২খ্রিঃ জেলা প্রশাসক, ময়মনসিংহ বরাবর পত্র দেয়া হয়েছে।
৩	০৪৫.২১	ময়মনসিংহ -১	ময়মনসিংহ জেলার সদর উপজেলাধীন পরানগঞ্জ ইউনিয়ন ভূমি অফিসের ইউনিয়ন ভূমি সহকারী কর্মকর্তা জনাব তছলিমা সরকার কর্তৃক সরকারি আদায়ী ২৯,৬২৬/- (উনত্রিশ হাজার ছয়শত ছাব্বিশ) টাকা আত্মসাত সংক্রান্ত বিশেষ প্রতিবেদন।	২০২০ -২১ খ্রিঃ।	২৯,৬২৬/-টাকা	--	অফিস স্মারক নম্বর ৩১.০৫.০০০০.৭৯১.০১.০৪৫.২১.২৭১, প্রেরণের তারিখ :২২-০৬-২০২২খ্রিঃ জেলা প্রশাসক, ময়মনসিংহ বরাবর পত্র দেয়া হয়েছে।
৪	০৪৫.২১	ময়মনসিংহ - ১	ময়মনসিংহ জেলার সদর উপজেলাধীন কুষ্টিয়া ইউনিয়ন ভূমি অফিসের ইউনিয়ন ভূমি সহকারী কর্মকর্তা জনাব মোঃ শফিকুল ইসলাম কর্তৃক সরকারি আদায়ী ৩৯,২৪৬/- (উনচল্লিশ হাজার দুইশত ছিচল্লিশ) টাকা আত্মসাত সংক্রান্ত বিশেষ প্রতিবেদন।	২০২০ -২১ খ্রিঃ।	৩৯,২৪৬/-টাকা	--	অফিস স্মারক নম্বর ৩১.০৫.০০০০.৭৯১.০১.০৪৫.২১.২৭২, প্রেরণের তারিখ :২২-০৬-২০২২খ্রিঃ জেলা প্রশাসক, ময়মনসিংহ বরাবর পত্র দেয়া হয়েছে।

নং	ই- নথি নং	জেলার নাম	বিষয়	সন	আত্মসাত	রাজস্বক্ষতি	মন্তব্য/গৃহীত কার্যক্রম
৫	০৪৯.২১	নেত্রকোনা	নেত্রকোনা জেলার খালিয়াজুরী উপজেলাধীন নগর ইউনিয়ন ভূমি অফিসের জনাব সুজিত চন্দ্র সরকার ইউনিয়ন ভূমি সহকারী কর্মকর্তা কর্তৃক ভূমি উন্নয়ন কর বাবদ আদায়ী ৫,১৫৩/- (পাঁচ হাজার একশত তিপাল্ল) টাকা সরকারি কোষাগারে জমা না দিয়ে আত্মসাৎ সংক্রান্ত বিশেষ প্রতিবেদন।	২০২০-২০২১ খ্রিঃ।	৫,১৫৩/-টাকা	--	অফিস স্মারক নম্বর ৩১.০৫.০০০০.৭৯১.০১.০৪৯.২১.৫৩৮, প্রেরণের তারিখঃ ১৫-১২-২০২১খ্রিঃ জেলা প্রশাসক, নেত্রকোনা বরাবর পত্র দেয়া হয়েছে।
৬	০৪৯.২১	নেত্রকোনা	নেত্রকোনা জেলার খালিয়াজুরী উপজেলাধীন গাজীপুর ইউনিয়ন ভূমি অফিসের জনাব পলাশ চন্দ্র সরকার ইউনিয়ন ভূমি সহকারী কর্মকর্তা কর্তৃক ভূমি উন্নয়ন কর বাবদ ৪,৯৯৭/- (চার হাজার নয়শত সাতানব্বই) টাকা সরকারি কোষাগারে জমা না দিয়ে আত্মসাৎ সংক্রান্ত বিশেষ প্রতিবেদন।	২০২০-২০২১ খ্রিঃ।	৪,৯৯৭/-টাকা	--	অফিস স্মারক নম্বর ৩১.০৫.০০০০.৭৯১.০১.০৪৯.২১.৫৩৭, প্রেরণের তারিখঃ ১৫-১২-২০২১খ্রিঃ জেলা প্রশাসক, নেত্রকোনা বরাবর পত্র দেয়া হয়েছে।
৭	০৪৯.২১	নেত্রকোনা	নেত্রকোনা জেলার কমলাকান্দা উপজেলাধীন লেংগুরা ইউনিয়ন ভূমি অফিসের জনাব মোঃ আল আমিন ইউনিয়ন ভূমি সহকারী কর্মকর্তা কর্তৃক ভূমি উন্নয়ন কর বাবদ আদায়ী ৫৪,৪৫৯/- (চুয়াল্ল হাজার চারশত উনষাট) টাকা সরকারি কোষাগারে জমা না দিয়ে আত্মসাৎ সংক্রান্ত বিশেষ প্রতিবেদন।	২০২০-২০২১ খ্রিঃ।	৫৪,৪৫৯/-টাকা	--	অফিস স্মারক নম্বর ৩১.০৫.০০০০.৭৯১.০১.০৪৯.২১.৫৩৬, প্রেরণের তারিখঃ ১৫-১২-২০২১খ্রিঃ জেলা প্রশাসক, নেত্রকোনা বরাবর পত্র দেয়া হয়েছে।
৮	০৪৯.২১	নেত্রকোনা	নেত্রকোনা জেলার খালিয়াজুরী উপজেলাধীন কৃষ্ণপুর ইউনিয়ন ভূমি অফিসের জনাব আবু মোঃ ইখতিয়ার রানা ইউনিয়ন ভূমি সহকারী কর্মকর্তা কর্তৃক ভূমি উন্নয়ন কর বাবদ আদায়ী ২১,৭০২/- (একুশ হাজার সাতশত দুই) টাকা সরকারি কোষাগারে জমা না দিয়ে আত্মসাৎ সংক্রান্ত বিশেষ প্রতিবেদন।	২০২০-২০২১ খ্রিঃ।	২১,৭০২/-টাকা	--	অফিস স্মারক নম্বর ৩১.০৫.০০০০.৭৯১.০১.০৪৯.২১.৫৩৫, প্রেরণের তারিখঃ ১৩-১২-২০২১ খ্রিঃ জেলা প্রশাসক, নেত্রকোনা বরাবর পত্র দেয়া হয়েছে।

বরিশাল বিভাগ এর ২০২০-২০২১ খ্রিঃ সনে দাখিলকৃত বিশেষ অডিট রিপোর্টের বিবরণঃ-

নং	ই- নথি নং	জেলার নাম	বিষয়	সন	আত্মসাত	রাজস্বক্ষতি	মন্তব্য/গৃহীত কার্যক্রম
১	০৭৬.২০	বরগুনা	বরগুনা জেলার আমতলী উপজেলাধীন চুনাখালী ইউনিয়ন ভূমি অফিসের জনাব মোঃ মতিয়ার রহমান ইউনিয়ন ভূমি উপ - সহকারী কর্মকর্তা কর্তৃক সরকারী আদায়ী ৫৯,৭৭৬/- (উনষাট হাজার সাতশত ছিয়াত্তর) টাকা তহরুপ সংক্রান্ত বিশেষ প্রতিবেদন।	২০২০-২০২১ খ্রিঃ।	৫৯,৭৭৬/-টাকা		অফিস স্মারক নম্বর ৩১.০৫.০০০০.৭৯১.০১.০৭৬.২০.৪২৬ প্রেরণের তারিখ: ০৬/১০/২০২১খ্রিঃ জেলা প্রশাসক, বরগুনা বরাবর পত্র দেয়া হয়েছে।
২	০৭৬.২০	ভোলা	ভোলা জেলার দৌলতখান উপজেলাধীন চরপাতা ইউনিয়ন ভূমি অফিসের ২০১৯-২০ ও ২০২০-২১ খ্রিঃ সনের হিসাব নিরীক্ষায় ইউনিয়ন ভূমি সহকারী কর্মকর্তা (বর্তমানে তজুমদ্দিন উপজেলাধীন মলংচড়া ইউনিয়ন ভূমি অফিসে কর্মরত ) জনাব আতাউল আল আহাদ কর্তৃক ১,১৮,৪৪০/- (এক লক্ষ আঠার হাজার চারশত চল্লিশ ) টাকা আত্মসাত সংক্রান্ত বিশেষ প্রতিবেদন।	২০১৯-২০২০ ও ২০২০-২০২১ খ্রিঃ।	১,১৮,৪৪০/-টাকা		অফিস স্মারক নম্বর ৩১.০৫.০০০০.৭৯১.০১.০০২.২২.১৪ প্রেরণের তারিখ: ০৬/০১/২০২২খ্রিঃ জেলা প্রশাসক, ভোলা বরাবর পত্র দেয়া হয়েছে।
৩	০১৯.২০	পটুয়াখালী	পটুয়াখালী জেলার বাউফল উপজেলা ভূমি অফিসের নাজির ও অফিস সহকারী-কাম কম্পিউটার মুদ্রাক্ষরিক জনাব মোঃ রফিকুল ইসলাম কর্তৃক ২০১৫-১৬খ্রিঃ অর্থসন হতে ২০১৮-১৯ অর্থসন পর্যন্ত সরকারি অদায়ী ৪৮,২৫,০৩৪/- (আটচল্লিশ লক্ষ পঁচিশ হাজার চৌত্রিশ ) টাকা ভূয়া চালানে সরকারি কোষাগারে জমা দেখিয়ে আত্মসাত সংক্রান্ত বিশেষ প্রতিবেদন।	২০১৫-১৬ হতে ২০১৮-১৯খ্রিঃ।	৪৮,২৫,০৩৪/-টাকা		অফিস স্মারক নম্বর ৩১.০৫.০০০০.৭৯১.০১.০১৯.২০.১৯৪ প্রেরণের তারিখ: ১৮/০৫/২০২২খ্রিঃ জেলা প্রশাসক, পটুয়াখালী বরাবর পত্র দেয়া হয়েছে।

জুলাই/২১ মাস হতে জুন/২২মাস পর্যন্ত ঢাকা বিভাগের নিষ্পত্তিকৃত বিশেষ নিরীক্ষা প্রতিবেদনের বিবরণ :-

নং	জেলার নাম	বিষয়	যেসনেরআপত্তি নিষ্পত্তিকরাহয়েছে	নিষ্পত্তিকৃত টাকার পরিমান		নিষ্পত্তিরস্মারকওতারিখ
				আত্মসাত	রাজস্বক্ষতি	
১	ঢাকা	জেলা প্রশাসক,ঢাকা কার্যালয়ের ভি,পি শাখার ২২০১৮-১৯ ও ২০১৯-২০ খ্রিঃ অর্থ বৎসরের হিসাব নিরীক্ষা প্রতিবেদন।	২০১৮-১৯ ও ২০১৯-২০ খ্রিঃ	২৫,৩২০/-	-	অফিস স্মারক নম্বর ৩১.০৫.০০০০.৭৯১.০১.০৬৯.২১.৫ ০১, প্রেরণের তারিখ:২৫-১১- ২০২১খ্রিঃ
২	ফরিদপুর	ফরিদপুর জেলাধীন আলফাডংগা উপজেলার ৩(তিন)টি ইউনিয়ন ভূমি অফিসের ইউনিয়ন ভূমি সহকারী কর্মকর্তাগণ কর্তৃক ৩৯,৪৪৫/- (উনচল্লিশ হাজার চারশত ষয়তাল্লিশ) টাকা তহবিল সংক্রান্ত বিশেষ প্রতিবেদন।	২০১৯-২০ খ্রিঃ	৩৯,৪৪৫/-		অফিস স্মারক নম্বর ৩১.০৫.০০০০.৭৯১.০১.০২৫.২১.৯ ৬, প্রেরণের তারিখ:১৫-০২- ২০২২খ্রিঃ
৩	ঢাকা	জেলা প্রশাসক,ঢাকা কার্যালয়ের ভি,পি শাখার ২০১৪-২০১৫ অর্থ বৎসরের হিসাব নিরীক্ষা প্রতিবেদন।	২০১৪-১৫ খ্রিঃ		৭৩,৪৬৯/-	অফিস স্মারক নম্বর ৩১.০৫.০০০০.৭৯১.০১.০৫৪.২১.৩৭ ১, প্রেরণের তারিখ- :১৩-০৯- ২০২২খ্রিঃ
৪	মাদারীপুর	মাদারীপুর জেলার সদর উপজেলাধীন শিরখাড়া ইউনিয়ন ভূমি অফিসের ইউনিয়ন ভূমি সহকারী কর্মকর্তা জনাব মোঃ আকতার হোসেন কর্তৃক সরকারি আদায়ী ৫২,২৭০/- টাকা আত্মসাতসংক্রান্তবিশেষপ্রতিবেদন।	২০১৬-১৭ইং	৫২,২৭০/-		অফিস স্মারক নম্বর ৩১.০৫.০০০০.৭৯১.০১.০৫৫.২১.৩ ৯১ প্রেরণের তারিখ: ২৩-০৯- ২০২১খ্রিঃ
৫	টাংগাইল	টাংগাইল জেলার সদর উপজেলাধীন গালা ও বাঘিল ইউনিয়ন ভূমি অফিসের ইউনিয়ন ভূমি সহকারী কর্মকর্তা জনাব মোঃ আব্দুর রাজ্জাক কর্তৃক ১,১৮২/- (এক হাজার একশত বিরাশি) টাকা সরকারি কোষাগারে জমা না দিয়ে আত্মসাত সংক্রান্ত বিশেষ প্রতিবেদন।	২০১৪ -২০১৫খ্রিঃ	১,১৮২/- টাকা।		অফিস স্মারক নম্বরঃ ৩১.০৫.০০০০.৭৯১.০১.০৭০.২০৪১. ৭ প্রেরণের তারিখঃ১৮-১০-২০২১ খ্রিঃ।
৬	টাংগাইল	টাংগাইল জেলার সদর উপজেলাধীন ঘারিন্দা ইউনিয়ন ভূমি অফিসের ইউনিয়ন ভূমি সহকারী কর্মকর্তা জনাব মোঃবাহারুল ইসলাম কর্তৃক ২,৬৬১/- (দুই হাজার ছয়শত একষট্টি) টাকা সরকারি কোষাগারে জমা না দিয়ে আত্মসাত সংক্রান্ত বিশেষ প্রতিবেদন।	২০১৪-২০১৫খ্রিঃ	২,৬৬১/-টাকা।		অফিস স্মারক নম্বর৩১.০৫.০০০০.৭৯১.০১.০৭০.২ ০.৪১৮ প্রেরণের তারিখঃ ১৮-১০- ২০২১খ্রিঃ।

নং	জেলার নাম	বিষয়	যেসনেরআপত্তি নিষ্পত্তিকরাহয়েছে	নিষ্পত্তিকৃত টাকার পরিমান		নিষ্পত্তিরস্মারকওতারিখ
				আত্মসাত	রাজস্বক্ষতি	
৭	টাংগাইল	টাংগাইল জেলার গোপালপুর উপজেলাধীন মির্জাপুর ইউনিয়ন ভূমি অফিসের ইউনিয়ন ভূমি সহকারী কর্মকর্তা জনাব আজিজুল ইসলাম কর্তৃক ৩১,০৩৫/- (একত্রিশ হাজার পঁয়ত্রিশ) টাকা সরকারি কোষাগারে জমা না দিয়ে আত্মসাত সংক্রান্ত বিশেষ প্রতিবেদন।	২০১৮ -২০১৯খ্রিঃ	৩১,০৩৫/-টাকা।		অফিস স্মারক নম্বর ৩১.০৫.০০০০.৭৯১.০১.০৭০.২০.৪১ ৯, প্রেরণের তারিখ:১৮-১০-২০২১ খ্রিঃ।
৮	টাংগাইল	টাংগাইল জেলার ধনবাড়ী উপজেলাধীন ধনবাড়ী ও বীরতারা ইউনিয়ন ভূমি অফিসের ইউনিয়ন ভূমি-উপ সহকারী কর্মকর্তা জনাব মোঃ আব্দুল্লাহ আল মোমিন কর্তৃক ৭,১২৪/- (সাত হাজার একশত চব্বিশ) টাকা সরকারি কোষাগারে জমা না দিয়ে আত্মসাত সংক্রান্ত বিশেষ প্রতিবেদন।	২০১৪ -২০১৫খ্রিঃ	৭,১২৪/-টাকা।		অফিস স্মারক নম্বর ৩১.০৫.০০০০.৭৯১.০১.০৭০.২০.৪২ ০, প্রেরণের তারিখ :১৮-১০-২০২১খ্রিঃ।
৯	টাংগাইল	টাংগাইল জেলার ভূয়াপুর উপজেলাধীন গোবিন্দনাশি ইউনিয়ন ভূমি অফিসের ইউনিয়ন ভূমি সহকারী কর্মকর্তা জনাব মোঃ আনসার আলী কর্তৃক ৪,২৩১/- (চার হাজার দুইশত একত্রিশ) টাকা সরকারি কোষাগারে জমা না দিয়ে আত্মসাত সংক্রান্ত বিশেষ প্রতিবেদন।	২০১৬-২০১৭খ্রিঃ	৪,২৩১/-টাকা।		অফিস স্মারক নম্বর ৩১.০৫.০০০০.৭৯১.০১.০৭০.২০.৪২ ৩ প্রেরণের তারিখ :১৮-১০-২০২১ খ্রিঃ।
১০	টাংগাইল	টাংগাইল জেলার ধনবাড়ী উপজেলাধীন ধনবাড়ী, বীরতারা ও পাইস্কা ইউনিয়ন ভূমি অফিসের ইউনিয়ন ভূমি সহকারী/উপ-সহকারী কর্মকর্তাগণ কর্তৃক ৭,৭০২/- (২,২৪৫/-, ১,০০০/-, ও ৪,৪৫৭/-) (সাত হাজার সাতশত দুই) টাকা সরকারি কোষাগারে জমা না দিয়ে আত্মসাত সংক্রান্ত বিশেষ প্রতিবেদন।	২০১৩ -২০১৪খ্রিঃ	৭,৭০২/-টাকা।		অফিস স্মারক নম্বর ৩১.০৫.০০০০.৭৯১.০১.০৭০.২০.৪২ ১, প্রেরণের তারিখ :১৮-১০-২০২১খ্রিঃ।
১১	টাংগাইল	টাংগাইল জেলার নগরপুর উপজেলাধীন মামুদনগর ইউনিয়ন ভূমি অফিসের ইউনিয়ন ভূমি সহকারী কর্মকর্তা জনাব ইনছান আলী কর্তৃক ৮,২৯৬/- (আট হাজার দুইশত ছিয়ানকই) টাকা সরকারি কোষাগারে জমা না দিয়ে আত্মসাত সংক্রান্ত বিশেষ প্রতিবেদন।	২০০৩ -২০০৪খ্রিঃ	৮,২৯৬/-টাকা।		অফিস স্মারক নম্বর ৩১.০৫.০০০০.৭৯১.০১.০৭০.২০.৪২ ৪ প্রেরণের তারিখ :২১-১০-২০২১খ্রিঃ।
১২	টাংগাইল	টাংগাইল জেলার গোপালপুর উপজেলাধীন হাদিরা ইউনিয়ন ভূমি অফিসের ইউনিয়ন ভূমি সহকারী কর্মকর্তা জনাব মোঃ নূর নবী কর্তৃক ৭,৬৭৩/- (সাত হাজার তিয়াত্তর) টাকা তহবিল তহরুপ সংক্রান্ত বিশেষ প্রতিবেদন।		৭,৬৭৩/-টাকা।		অফিস স্মারক নম্বর ৩১.০৫.০০০০.৭৯১.০১.০৭০.২০.৪১ ৯, প্রেরণের তারিখ :০১-০৯-২০২১খ্রিঃ

নং	জেলার নাম	বিষয়	যেসনেরআপত্তি নিষ্পত্তিকরাহয়েছে	নিষ্পত্তিকৃত টাকার পরিমান		নিষ্পত্তিরস্মারকওতারিখ
				আত্মসাত	রাজস্বক্ষতি	
১৩	মাদারীপুর	মাদারীপুর জেলার সদর উপজেলাধীন শিরখাড়া ইউনিয়ন ভূমি অফিসের ইউনিয়ন ভূমি সহকারী কর্মকর্তা জনাব মোঃ আকতার হোসেন কর্তৃক সরকারি আদায়ী ৫২,২৭০/- টাকা আত্মসাত সংক্রান্ত বিশেষ প্রতিবেদন।	২০১৬-১৭ইং	৫২,২৭০/-		অফিসস্মারকনম্বর৩১.০৫.০০০০.৭৯ ১.০১.০৫৫.২১.৩৯১ প্রেরণেরতারিখ: ২৩-০৯-২০২১খ্রিঃ #
১৪	ফরিদপুর	ফরিদপুর জেলার আলফাডংগা উপজেলার ৩ (তিন)টি ইউনিয়ন ভূমি অফিসের ইউনিয়ন ভূমি সহকারী কর্মকর্তাগণ কর্তৃক ৩৯,৪৪৫/- (উনচল্লিশ হাজার চারশত ঐয়তাল্লিশ) টাকা তহবিল তছরুপ সংক্রান্ত বিশেষ প্রতিবেদন।	২০১৯-২০২০খ্রিঃ	৩৯,৪৪৫/-টাকা।		অফিস স্মারক নম্বর ৩১.০৫.০০০০.৭৯১.০১.০২৫.২১.৯ ৬ প্রেরণের তারিখঃ১৭-০২- ২০২২খ্রিঃ।
১৫	গাজীপুর	গাজীপুর জেলার টংগী রাজস্ব সার্কেল এর চান্দিনা ভিটির লাইসেন্স ফি বাবদ ৪৫,১৯,৫০০/- (ঐয়তাল্লিশ লক্ষ উনিশ হাজার পাঁচশত ) টাকা অনাদায়ী থাকা সংক্রান্ত বিশেষ প্রতিবেদন।	২০১৩ -২০১৪ খ্রিঃ	৭,৭০২/-টাকা।		অফিস স্মারক নম্বর ৩১.০৫.০০০০.৭৯১.০১.০৪১.২১.১, প্রেরণের তারিখঃ০২-০১-২০২২খ্রিঃ
১৬	ঢাকা	জেলা প্রশাসক,ঢাকা কার্যালয়ের ভি,পি শাখার ২০১৩-২০১৪ খ্রিঃ অর্থ বৎসরের হিসাব নিরীক্ষা প্রতিবেদন।	২০১৩-২০১৪ খ্রিঃ		-	অফিস স্মারক নম্বর ৩১.০৫.০০০০.৭৯১.০১.০৬৯.২১.৫ ০১, প্রেরণের তারিখঃ২৫-১১- ২০২১খ্রিঃ
১৭	গাজীপুর	গাজীপুর জেলার কাপাসিয়া উপজেলাধীন টোক নয়নবাজার ইউনিয়ন ভূমি অফিসের জনাব মোঃ হেলাল উদ্দিন ইউনিয়ন ভূমি সহকারী কর্মকর্তা কর্তৃক একই চালান ( ৪টি চালান) দুই অর্থ বৎসরে জালিয়াতি করে ক্যাশ বহিতে পরিশোধ প্রদর্শন করে ১,৯৫,০৬৭/-বিভিন্ন পন্থায় আদায়কৃত ভূমি উন্নয়ন কর সরকারি খাতে কম জমা করে ৪৬,০১৩/-টাকা সর্বমোট ২,৪১,০৮০/- (দুই লক্ষ একচল্লিশ হাজার আশি ) টাকা আত্মসাত সংক্রান্ত বিশেষ প্রতিবেদন।		২,৪১,০৮০/-টাকা।		অফিস স্মারক নম্বর ৩১.০৫.০০০০.৭৯১.০১.০৫৩.২১৩. ৬০প্রেরণের তারিখঃ০৬-০৯- ২০২১খ্রিঃ
১৮	ঢাকা	ঢাকা জেলার গুলশান রাজস্ব সার্কেলাধীন গুলশান ভূমি অফিসের জনাব এস,এম মোশারফ হোসেন বিভিন্ন ভাবে হিসাবে গড়মিল দেখিয়ে সরকারের ১,০১,০২৮/- (এক লক্ষ এক হাজার আটাশ ) টাকা আত্মসাত সংক্রান্ত বিশেষ প্রতিবেদন।		১,০১,০২৮/-টাকা।		অফিস স্মারক নম্বর ৩১.০৫.০০০০.৭৯১.০১.০২৬.২০.৩ ৩৯প্রেরণের তারিখঃ ১৮-০৮- ২০২১খ্রিঃ

নং	জেলার নাম	বিষয়	যেসনেরআপত্তি নিষ্পত্তিকরাহয়েছে	নিষ্পত্তিকৃত টাকার পরিমান		নিষ্পত্তিরস্মারকওতারিখ
				আত্মসাত	রাজস্বক্ষতি	
১৯	ঢাকা	ঢাকা জেলার আওতাধীন কোতয়ালী ভূমি অফিসের জনাব আহম্মদ উল্লাহ ইউনিয়ন ভূমি সহকারী কর্মকর্তা কর্তৃক ভূমি মন্ত্রণালয়ের নির্দেশনা উপেক্ষা করে সরকারি খাস মহলের নবায়ন ও হস্তান্তরের নির্ধারিত ফি সরকারি কোষাগারে জমা না করে নামজারী প্রস্তাব অনুমোদন করায় সরকারের ৩,৪৩,২৮,৯৭৬/- ( তিন কোটি তেতাল্লিশ লক্ষ আটাশ হাজার নয়শত ছিয়াত্তর ) টাকা রাজস্বক্ষতি সংক্রান্ত বিশেষ প্রতিবেদন।			৩,৪৩,২৮,৯৭৬/-টাকা।	অফিস স্মারক নম্বর ৩১.০৫.০০০০.৭৯১.০১.০৫৪.২১.৩ ৬৯প্রেরনের তারিখঃ ১৩-০৯-২০২১খ্রিঃ
২০	নারায়নগঞ্জ	নারায়নগঞ্জ জেলার বন্দর উপজেলাধীন মদনগঞ্জ ইউনিয়ন ভূমি অফিসের ইউনিয়ন ভূমি উপ-সহকারী কর্মকর্তা জনাব দুলাল চন্দ্র দেবনাথ কর্তৃক ভূমি উন্নয়ন কর বাবদ আদায়ী ৭২,১৮৭/- (বাহাত্তর হাজার একশত সাতাশি) টাকা আত্মসাৎ সংক্রান্ত বিশেষ প্রতিবেদন।	২০১৬-২০১৭খ্রিঃ	৭২,১৮৭/-		অফিসস্মারকনম্বর৩১.০৫.০০০০.৭৯ ১.০১.০৪৪.২০.২১৫ প্রেরণের তারিখঃ ১৫-০৪-২০২১খ্রিঃ
২১	নারায়নগঞ্জ	নারায়নগঞ্জ জেলার সোনারগাঁও উপজেলাধীন হোসেনপুর ইউনিয়ন ভূমি অফিসের ইউনিয়ন ভূমি উপ-সহকারী কর্মকর্তা জনাব মোঃ আনোয়ার হোসেন কর্তৃক ভূমি উন্নয়ন কর বাবদ আদায়ী ২৫,১৫৫/- টাকা আত্মসাত সংক্রান্ত বিশেষ প্রতিবেদন।	২০১৯-২০২০খ্রিঃ।	২৫,১৫৫/-		অফিসস্মারকনম্বর৩১.০৫.০০০০.৭৯ ১.০১.০৪৪.২০.২১৩ প্রেরণের তারিখঃ ২৩-০৫-২০২২খ্রিঃ
২২	টাংগাইল	টাংগাইল জেলার গোপালপুর উপজেলা ভূমি অফিসের সার্টিফিকেট সহকারী জনাব মোঃ লিটন মিয়া কর্তৃক ৩৫,৬০০/- (পঁয়ত্রিশ হাজার ছয়শত) টাকা তহবিল তহরুপ সংক্রান্ত বিশেষ প্রতিবেদন।			৩৫,৬০০/-টাকা।	অফিস স্মারক নম্বর ৩১.০৫.০০০০.৭৯১.০১.০৭০.২০৩. ৫৮প্রেরণের তারিখ :০১-০৯-২০২১খ্রিঃ
২৩	নারায়নগঞ্জ	নারায়নগঞ্জ জেলার সদর উপজেলাধীন ফতুল্লা রাজস্ব সার্কেল এর কুতুবপুর ইউনিয়ন ভূমি অফিসের ইউনিয়ন ভূমি উপ-সহকারী কর্মকর্তা জনাব মোঃ আমান উল্যাহ কর্তৃক ভূমি উন্নয়ন কর বাবদ আদায়ী ১,১৭,৭৮০/- (এক লক্ষ সতের হাজার সাতশত আশি) টাকা আত্মসাৎ সংক্রান্ত বিশেষ প্রতিবেদন।	২০১৬ -১৭ খ্রিঃ।	১,১৭,৭৮০/-		অফিসস্মারকনম্বর৩১.০৫.০০০০.৭৯ ১.০১.০৪৪.২০.৩৭৮, প্রেরণেরতারিখঃ ১৫-০৯-২০২১খ্রিঃ



নং	জেলার নাম	বিষয়	যেসনেরআপত্তি নিষ্পত্তিকরাহয়েছে	নিষ্পত্তিকৃত টাকার পরিমান		নিষ্পত্তিরস্মারকওতারিখ
				আত্মসাত	রাজস্বক্ষতি	
২৪	নারায়নগঞ্জ	নারায়নগঞ্জ জেলার আড়াই হাজার উপজেলাধীন ব্রাহ্মনদী ইউনিয়ন ভূমি অফিসের ইউনিয়ন ভূমি উপ-সহকারী জনাব মোঃ সলিম উল্যাহ কর্তৃক ভূমি উন্নয়ন কর বাবদ আদায়ী ৪৮,৬৮৭/- ( আট চল্লিশ হাজার ছয়শত সাতাশি) টাকা আত্মসাৎ সংক্রান্ত বিশেষ প্রতিবেদন।	২০১৮-১৯ খ্রিঃ ও ২০১৯-২০ইং	৪৮,৬৮৭/-		অফিসস্মারকনম্বর৩১.০৫.০০০০.৭৯ ১.০১.০৪৪.২০.৩৮১, প্রেরণেরতারিখ: ১৬-০৯-২০২১খ্রিঃ
২৫	কিশোরগঞ্জ	কিশোরগঞ্জ জেলার ইটনা উপজেলাধীন বড়িবাড়ি ইউনিয়ন ভূমি অফিসের জনাব মোঃ নজরুল ইসলাম কর্তৃক সরকারি আদায়ী ৯,৫০৯/- (নয় হাজার পাঁচশত নয়) টাকা আত্মসাত সংক্রান্ত বিশেষ প্রতিবেদন।		৯,৫০৯/-		অফিসস্মারকনম্বর৩১.০৫.০০০০.৭৯ ১.০১.০০৩.২২.৩০১, প্রেরণের তারিখঃ ২৯-০৬-২২২খ্রিঃ
২৬	রাজবাড়ী	রাজবাড়ী জেলার কালুখালী উপজেলাধীন মাঝবাড়ী ইউনিয়ন ভূমি অফিসের জনাব আব্দুল মজিদ ইউনিয়ন ভূমি সহকারী কর্মকর্তা (ভারপ্রাপ্ত) বিভিন্ন উপায়ে সরকারি আদায়ী ৩২,৯৭৮/- (বত্রিশ হাজার নয়শত আটাত্তর) টাকা আত্মসাত সংক্রান্ত বিশেষ প্রতিবেদন।		৩২,৯৭৮/-		অফিস স্মারক নম্বর ৩১.০৫.০০০০.৭৯১.০১.০৫৫.২০.৩ ৫২, প্রেরণের তারিখ: ২৬-০৮- ২০২১খ্রিঃ
২৭	নারায়নগঞ্জ	নারায়নগঞ্জ জেলার সোনারগাঁও উপজেলাধীন সম্মানদী ইউনিয়ন ভূমি অফিসের ইউনিয়ন ভূমি উপ-সহকারী কর্মকর্তা জনাব আমির হোসেন কর্তৃক ভূমি উন্নয়ন কর বাবদ আদায়ী ৬,৭৮২/- (ছয় হাজার সাতশত বিরাশি) টাকা আত্মসাৎ সংক্রান্ত বিশেষ প্রতিবেদন।	২০১১-২০১২খ্রিঃ	৬,৭৮২/-		অফিসস্মারকনম্বর৩১.০৫.০০০০.৭৯ ১.০১.০৪৪.২০.২১৭ প্রেরণের তারিখ: ২৩-০৫-২০২২খ্রিঃ

জুলাই/২১ মাস হতে জুন/২২মাস পর্যন্ত রাজশাহী বিভাগের নিষ্পত্তিকৃত বিশেষ নিরীক্ষা প্রতিবেদনের বিবরণ :-

নং	জেলার নাম	বিষয়	যে সনের আপত্তি নিষ্পত্তি করা হয়েছে।	নিষ্পত্তিকৃত টাকার পরিমাণ		নিষ্পত্তির স্মারক ও তারিখ
				আত্মসাত	রাজস্বক্ষতি	
১	নওগাঁ	নওগাঁ জেলার বদলগাছী উপজেলা ভূমি অফিসের নাজির জনাব আঃ রশীদ কর্তৃক ১১,৫৫০/- (এড়ার হাজার পাঁচশত পঞ্চাশ) টাকা আত্মসাত সংক্রান্ত বিশেষ প্রতিবেদন।	২০১৯-২০২০ খ্রিঃ	১১,৫৫০/- টাকা।		অফিস স্মারক নম্বর ৩১.০৫.০০০০.৭৯১.০১.০২১ .২০.৪৫০ প্রেরণের তারিখ: ০৩-১১-২০২১খ্রিঃ
২	বগুড়া	বগুড়া জেলার দুপচাঁচিয়া উপজেলা ভূমি অফিসের নাজির-কাম-ক্যাশিয়ার জনাব মোঃ শরিফুল ইসলাম কর্তৃক সরকারি আদায়ী ৮,০৫০/- (আট হাজার পঞ্চাশ) টাকা আত্মসাত সংক্রান্ত বিশেষ প্রতিবেদন।	২০১৯-২০খ্রিঃ	৮,০৫০/- টাকা।		অফিস স্মারক নম্বর ৩১.০৫.০০০০.৭৯১.০১.০১৮ .২০.৪৮ প্রেরণের তারিখ: ৩০-০১-২০২২খ্রিঃ
৩	নওগাঁ	নওগাঁ জেলার পোরশা উপজেলাধীন গাংগুরিয়া-ছাওড় ইউনিয়ন ভূমি অফিসের ইউনিয়ন ভূমি উপ- সহকারী কর্মকর্তা জনাব মোঃ হাসিবুর রহমান কর্তৃক ভূমি উন্নয়ন কর বাবদ সরকারি আদায়ী ১,১৫,৮৮১/- (এক লক্ষ পনের হাজার আটশত একাশি) টাকা আত্মসাত সংক্রান্ত বিশেষ প্রতিবেদন।	২০১৯-২০২০ খ্রিঃ	১,১৫,৮৮১/- টাকা।		অফিস স্মারক নম্বর ৩১.০৫.০০০০.৭৯১.০১.০২১ .২০.৯৯ প্রেরণের তারিখ: ২৭-১২-২০২১খ্রিঃ
৪	নওগাঁ	নওগাঁ জেলার সাপাহার উপজেলাধীন আইহাই-পাতাড়ী ইউনিয়ন ভূমি অফিসের ইউনিয়ন ভূমি সহকারী কর্মকর্তা জনাব মোঃ সফিউল ইসলাম কর্তৃক ভূমি উন্নয়ন কর বাবদ সরকারি আদায়ী ১৮,৩০৫/- (অঠার হাজার তিনশত পাঁচ) টাকা আত্মসাত সংক্রান্ত বিশেষ প্রতিবেদন।	২০১৯-২০২০ খ্রিঃ	১৮,৩০৫/- টাকা।		অফিস স্মারক নম্বর ৩১.০৫.০০০০.৭৯১.০১.০২১ .২০.৯৯ প্রেরণের তারিখ: ১৬-০২-২০২২খ্রিঃ
৫	জয়পুরহাট	জয়পুরহাট জেলার পাঁচবিবি উপজেলা ভূমি অফিসের ২০১৪-২০১৫ ও ২০১৫-২০১৬ অর্থ বছরের ১৭/১১/২০১৫খ্রিঃ পর্যন্ত হিসাব নিরীক্ষায় প্রধান সহকারী কাম হিসাব রক্ষক জেসমিন বারী কর্তৃক সরকারি আদায়ী অর্থ ১,৬১,৭৬৯/৯৫ (এক লক্ষ একষট্টি হাজার সাতশত ঊনসত্তর টাকা পঁচানব্বই পয়সা) টাকা সরকারি কোষাগারে জমা না দিয়ে আত্মসাত ও অন্যান্য গুরুত্বপূর্ণ বিষয় সংক্রান্ত বিশেষ প্রতিবেদন।	২০১৪ -১৫ ও ২০১৫-২০১৬ খ্রিঃ।	১,৬১,৭৬৯/৯৫		অফিসস্মারকনম্বর ৩১.০৫.০০ ০০.৭৯১.০১.০২৫.২০.৯৭, প্রেরণেরতারিখ: ২০-০২-২০২২খ্রিঃ।

নং	জেলার নাম	বিষয়	যে সনের আপত্তি নিষ্পত্তি করা হয়েছে।	নিষ্পত্তিকৃত টাকার পরিমাণ		নিষ্পত্তির স্মারক ও তারিখ
				আত্মসাত	রাজস্বক্ষতি	
৬	সিরাজগঞ্জ	সিরাজগঞ্জ জেলার উল্লাপাড়া উপজেলাধীন হাওড়া ও গোজা ইউনিয়ন ভূমি অফিসের ইউনিয়ন ভূমি সহকারী কর্মকর্তাগণ কর্তৃক সরকারি আদায়ী ১,৫১৮/- ও ১,৭৪৬/- টাকা আত্মসাত সংক্রান্ত বিশেষ প্রতিবেদন।	২০১৬-২০১৭ খ্রিঃ	৩,২৬৪/-টাকা।		অফিসস্মারকনম্বর ৩১.০৫.০০ ০০.৭৯১.০১.০২৩.২২.১০১, প্রেরণের তারিখ: ২০-০২- ২০২২ খ্রিঃ।
৭	রাজশাহী	রাজশাহী জেলার বোয়ালিয়া উপজেলা ভূমি অফিস ও বড়কুটি মহানগর ভূমি অফিসের ইউনিয়ন ভূমি সহকারী/উপ-সহকারী কর্মকর্তাগণ কর্তৃক ৪,৪০,৭৯২/- (চার লক্ষ চল্লিশ হাজার সাতশত বিরানব্বই) টাকা তহরুপ সংক্রান্ত বিশেষ প্রতিবেদন।	২০১৮-২০১৯ খ্রিঃ	৪,৪০,৭৯২/-		অফিসস্মারকনম্বর ৩১.০৫.০০ ০০.৭৯১.০১.০০২.২০.৮৮, প্রেরণের তারিখ: ১০-০২- ২০২২ খ্রিঃ।
৮	রাজশাহী	রাজশাহী জেলার পবা উপজেলাধীন দরুসা ইউনিয়ন ভূমি অফিসের ইউনিয়ন ভূমি উপ-সহকারী কর্মকর্তা জনাব মোসাঃ জুলেখা খাতুন কর্তৃক ৫,৩৯৩/- (পাঁচ হাজার তিনশত তিরানব্বই) টাকা আত্মসাত সংক্রান্ত বিশেষ প্রতিবেদন।		৫,৩৯৩/-		অফিস স্মারক নম্বর ৩১.০৫.০০০০.৭৯১.০১.০০২ .২০.৩৬৪, প্রেরণের তারিখ: ০৭-০২-২০২১ খ্রিঃ।
৯	রাজশাহী	রাজশাহী জেলার বাঘা উপজেলাধীন আড়ানী ও রুইমারী ইউনিয়ন ভূমি অফিসের ইউনিয়ন ভূমি উপ-সহকারী কর্মকর্তা জনাব মোঃ মুছা মন্ডল কর্তৃক সরকারি আদায়ী ১২,৬৯৪/- (বার হাজার ছয়শত চুরানব্বই) টাকা তহরুপ সংক্রান্ত বিশেষ প্রতিবেদন।		১২,৬৯৪/-		অফিসস্মারকনম্বর ৩১.০৫.০০ ০০.৭৯১.০১.০০২.২০.৩৪০, প্রেরণের তারিখ: ১৮-০৮- ২০২১ খ্রিঃ।
১০	রাজশাহী	রাজশাহী জেলার বাঘা উপজেলাধীন রুইমারী ইউনিয়ন ভূমি অফিসের ইউনিয়ন ভূমি সহকারী কর্মকর্তা (ভারপ্রাপ্ত) জনাব মোঃ মুছা মন্ডল কর্তৃক ২,১৬,৫৮০/- (দুই লক্ষ ষোল হাজার পাঁচশত আশি) টাকা তহরুপ সংক্রান্ত বিশেষ প্রতিবেদন।		২,১৬,৫৮০/-		অফিসস্মারকনম্বর ৩১.০৫.০০ ০০.৭৯১.০১.০০২.২০.৮৮, প্রেরণের তারিখ: ২৮-০৬- ২০২২ খ্রিঃ।
১১	জয়পুরহাট	জয়পুরহাট জেলার পাঁচবিবি উপজেলাধীন মোহাম্মদপুর ইউনিয়ন ভূমি অফিসের ইউনিয়ন ভূমি সহকারী কর্মকর্তা জনাব মোঃ নূর ইসলাম কর্তৃক সরকারি আদায়ী অর্থ ১২,৩৭০/- (বার হাজার তিনশত সত্তর টাকা ) টাকা সরকারি কোষাগারে জমা না দিয়ে আত্মসাত ও অন্যান্য গুরুত্বপূর্ণ বিষয় সংক্রান্ত বিশেষ প্রতিবেদন।		১২,৩৭০/-		অফিসস্মারকনম্বর ৩১.০৫.০০ ০০.৭৯১.০১.০২৫.২০.৩৭৩, প্রেরণের তারিখ: ১৩-০৯- ২০২১ খ্রিঃ।

নং	জেলার নাম	বিষয়	যে সনের আপত্তি নিষ্পত্তি করা হয়েছে।	নিষ্পত্তিকৃত টাকার পরিমাণ		নিষ্পত্তির স্মারক ও তারিখ
				আত্মসাত	রাজস্বক্ষতি	
১২	জয়পুরহাট	জয়পুরহাট জেলার পীচবিবি উপজেলাধীন আয়মা রসুলপুর ইউনিয়ন ভূমি অফিসের ইউনিয়ন ভূমি সহকারী কর্মকর্তা কর্তৃক সরকারি আদায়ী অর্থ ৫,১৫৫/- (পাঁচ হাজার একশত পঞ্চাশ) টাকা সরকারি কোষাগারে জমা না দিয়ে আত্মসাত সংক্রান্ত বিশেষ প্রতিবেদন।		৫,১৫৫/-		অফিসস্মারকনম্বর ৩১.০৫.০০ ০০.৭৯১.০১.০২৫.২০.৩৭৪, প্রেরণের তারিখ: ১৪-০৯- ২০২১খ্রিঃ।
১৩	জয়পুরহাট	জয়পুরহাট জেলার ক্ষেতলাল উপজেলাধীন বড়তারা ইউনিয়ন ভূমি অফিসের ইউনিয়ন ভূমি উপ- সহকারী কর্মকর্তা জনাব মোঃ আতোয়ার রহমান কর্তৃক সরকারি আদায়ী অর্থ ১২,৬৯৫/- (বার হাজার ছয়শত পঁচানব্বই) টাকা আত্মসাত সংক্রান্ত বিশেষ প্রতিবেদন।	২০২০-২০২১খ্রিঃ	১২,৬৯৫/-		অফিসস্মারকনম্বর ৩১.০৫.০০ ০০.৭৯১.০১.০২৫.২০.২৬৮, প্রেরণের তারিখ: ২৩-০৬- ২০২২খ্রিঃ।
১৪	নওগাঁ	নওগাঁ জেলার পোরশা উপজেলাধীন নিতপুর তেতুলিয়া ইউনিয়ন ভূমি অফিসের ইউনিয়ন ভূমি উপ- সহকারী কর্মকর্তা জনাব মোঃ তোজাম্মেল হক কর্তৃক ভূমি উন্নয়ন কর বাবদ সরকারি আদায়ী ৪২,৫৮১/- (বিয়াল্লিশ হাজার পাঁচশত একাশি) টাকা আত্মসাত সংক্রান্ত বিশেষ প্রতিবেদন।		৪২,৫৮১/- টাকা।		অফিস স্মারক নম্বর ৩১.০৫.০০০০.৭৯১.০১.০২১ .২০.১৯২ প্রেরণের তারিখ: ১১-০৫-২০২২খ্রিঃ
১৫	নওগাঁ	নওগাঁ জেলার রানীনগর উপজেলাধীন পারইল-বড়গাছা ইউনিয়ন ভূমি অফিসের ইউনিয়ন ভূমি সহকারী কর্মকর্তা (ভারপ্রাপ্ত) জনাব মোঃ নাহাদুল হক আলী কর্তৃক ভূমি উন্নয়ন কর বাবদ সরকারি আদায়ী ২,০২,৮৫৪/- (দুই লক্ষ দুই হাজার আটশত পঞ্চাশ) টাকা আত্মসাত সংক্রান্ত বিশেষ প্রতিবেদন।	২০১৭-২০১৮খ্রিঃ	২,০২,৮৫৪/- টাকা।		অফিস স্মারক নম্বর ৩১.০৫.০০০০.৭৯১.০১.০২১ .২০.১৯৩ প্রেরণের তারিখ: ১১-০৫-২০২২খ্রিঃ
১৬	নওগাঁ	নওগাঁ জেলার রানীনগর উপজেলাধীন পারইল ইউনিয়ন ভূমি অফিসের ইউনিয়ন ভূমি সহকারী কর্মকর্তা (ভারপ্রাপ্ত) জনাব মোঃ নাহাদুল হক আলী কর্তৃক ভূমি উন্নয়ন কর বাবদ সরকারি আদায়ী ২,১৩,৯৪২/- (দুই লক্ষ তের হাজার আটশত একাশি) টাকা আত্মসাত সংক্রান্ত বিশেষ প্রতিবেদন।	২০১৯-২০২০খ্রিঃ	২,১৩,৯৪২/- টাকা।		অফিস স্মারক নম্বর ৩১.০৫.০০০০.৭৯১.০১.০২১ .২০.১৯৩ প্রেরণের তারিখ: ১১-০৫-২০২২খ্রিঃ

নং	জেলার নাম	বিষয়	যে সনের আপত্তি নিষ্পত্তি করা হয়েছে।	নিষ্পত্তিকৃত টাকার পরিমাণ		নিষ্পত্তির স্মারক ও তারিখ
				আত্মসাত	রাজস্বক্ষতি	
১৭	নওগাঁ	নওগাঁ জেলার পল্লীতলা উপজেলাধীন ঘোসনগর আমাইর ইউনিয়ন ভূমি অফিসের ইউনিয়ন ভূমি সহকারী কর্মকর্তা (ভারপ্রাপ্ত) জনাব মোঃ জহুরুল হক কর্তৃক ভূমি উন্নয়ন কর বাবদ সরকারি আদায়ী ২৭,৬২৬/- (সাতাশ হাজার দুইশত ছাব্বিশ) টাকা আত্মসাত সংক্রান্ত বিশেষ প্রতিবেদন।		২৭,৬২৬/-টাকা।		অফিস স্মারক নম্বর ৩১.০৫.০০০০.৭৯১.০১.০২১.২০.৫৪৫ প্রেরণের তারিখ: ২২-১২-২০২১খ্রিঃ
১৮	জয়পুরহাট	জয়পুরহাট জেলার ক্ষেতলাল উপজেলাধীন আলমপুর ইউনিয়ন ভূমি অফিসের ইউনিয়ন ভূমি উপ- সহকারী কর্মকর্তা জনাব প্রভাস চন্দ্র মালী কর্তৃক সরকারি আদায়ী অর্থ ৪৭,৩০১/- ( সাতচল্লিশ হাজার তিনশত এক) টাকা আত্মসাত সংক্রান্ত বিশেষ প্রতিবেদন।	২০২০-২০২১খ্রিঃ	৪৭,৩০১/-		অফিসস্মারকনম্বর ৩১.০৫.০০.৭৯১.০১.০২৫.২০.২৬৭, প্রেরণের তারিখ: ২৩-০৬-২০২২খ্রিঃ।
১৯	বগুড়া	বগুড়া জেলার শাজাহানপুর উপজেলাধীন সুলতানগঞ্জ ইউনিয়ন ভূমি অফিসের ইউনিয়ন ভূমি সহকারী কর্মকর্তা জনাব মোঃ তাসলিমা খাতুন কর্তৃক সরকারি আদায়ী ৯,৮৫,৬৮২/- ( নয় লক্ষ পঁচাশি হাজার ছয়শত বিরাশি) টাকা আত্মসাত সংক্রান্ত বিশেষ প্রতিবেদন।		৯,৮৫,৬৮২/-টাকা।		অফিস স্মারক নম্বর ৩১.০৫.০০০০.৭৯১.০১.০১৮.২০.৩৩৪ প্রেরণের তারিখ: ১০-০৮-২০২১খ্রিঃ
২০	সিরাজগঞ্জ	সিরাজগঞ্জ জেলার তাড়াশ উপজেলাধীন মাটিয়ামালিপাড় ইউনিয়ন ভূমি অফিসের ইউনিয়ন ভূমি সহকারী কর্মকর্তা জনাব আমজাদ হোসেন কর্তৃক সরকারি আদায়ী ৩,৩৬৪/- (তিন হাজার তিনশত চৌষট্টি) টাকা আত্মসাত সংক্রান্ত বিশেষ প্রতিবেদন।		৩,৩৬৪/-টাকা।		অফিসস্মারকনম্বর ৩১.০৫.০০.৭৯১.০১.০২৩.২২.৩০৪, প্রেরণের তারিখ: ০৭-০৭-২০২২ খ্রিঃ।

**জুলাই/২১ মাস হতে জুন/২২মাস পর্যন্ত রংপুর বিভাগের নিষ্পত্তিকৃত বিশেষ নিরীক্ষা প্রতিবেদনের বিবরণ :-**

নং	জেলার নাম	বিষয়	যে সনের আপত্তি নিষ্পত্তি করা হয়েছে।	নিষ্পত্তিকৃত টাকার পরিমাণ		নিষ্পত্তিরস্মারকওতারিখ
				আত্মসাত	রাজস্বক্ষতি	
১	রংপুর	রংপুর জেলার বদরগঞ্জ উপজেলাধীন বিভিন্ন ইউনিয়ন ভূমি অফিস এর ইউনিয়ন ভূমি সহকারী কর্মকর্তাগণ কর্তৃক সরকারি অদায়ী ৩,৭০৫/- (তিন হাজার সাতশত পাঁচ) টাকা আত্মসাত সংক্রান্ত বিশেষ প্রতিবেদন।	২০১৯-২০২০খ্রিঃ	৩,৭০৫/-		অফিস স্মারক নম্বর ৩১.০৫.০০০০.৭৯১.০১.০০৭.২০.৪৩৭ প্রেরণের তারিখঃ ২৫-১০-২০২১খ্রিঃ
২	দিনাজপুর	দিনাজপুর জেলার হাকিমপুর উপজেলাধীন ইউনিয়ন ভূমি অফিস সমূহের ইউনিয়ন ভূমি সহকারী/উপ-সহকারী কর্মকর্তাগণ কর্তৃক ৪,৯৭১/- (চার হাজার নয়শত একাত্তর) টাকা আত্মসাত সংক্রান্ত বিশেষ প্রতিবেদন।	২০১৯-২০২০খ্রিঃ	৪,৯৭১/-		অফিস স্মারক নম্বর ৩১.০৫.০০০০.৭৯১.০১.০২২.২০.৪৭৮ তারিখঃ ১১-১১-২০২১খ্রিঃ
৩	দিনাজপুর	দিনাজপুর জেলার হাকিমপুর পৌর এলাকাধীন স্থলবন্দর ৫,৮৮,২৫,০০০/- (পাঁচ কোটি আটাত্তিশ লক্ষ পঁচিশ হাজার) টাকা মূল্যের অর্পিত সম্পত্তির তালিকা ভুক্ত ৫.৮৮১/৪ একর ভি,পি জমি অবৈধভাবে ব্যক্তি মালিকানায় নাম খারিজ সংক্রান্ত বিশেষ প্রতিবেদন।	২০০৪-২০০৫খ্রিঃ	-	৫,৮৮,২৫,০০০/-	অফিস স্মারক নম্বর ৩১.০৫.০০০০.৭৯১.০১.০২২.২০.৪৮১ তারিখঃ ১৪-১১-২০২১খ্রিঃ
৪	রংপুর	রংপুর জেলার পীরগাছা উপজেলাধীন কান্দি, পীরগাছা, ও ছাওলা ইউনিয়ন ভূমি অফিস এর ইউনিয়ন ভূমি সহকারী কর্মকর্তা জনাব বকুল মিয়া কর্তৃক সরকারি অদায়ী ৫,২৩,২৬১/- (পাঁচ লক্ষ তেইশ হাজার দুইশত একষট্টি) টাকা আত্মসাত সংক্রান্ত বিশেষ প্রতিবেদন।	২০১৭-২০১৮খ্রিঃ	৫,২৩,২৬১/-		অফিস স্মারক নম্বর ৩১.০৫.০০০০.৭৯১.০১.০০৭.২০.৫০ প্রেরণের তারিখঃ ৩০-০১-২০২২খ্রিঃ
৫	দিনাজপুর	দিনাজপুর জেলার নবাবগঞ্জ উপজেলাধীন বিনোদনগর ইউনিয়ন ভূমি অফিসের জনাব দেবেশ কুমার কুন্ডু ইউনিয়ন ভূমি সহকারী কর্মকর্তা কর্তৃক ২,৯০০/- (দুই হাজার নয়শত) টাকা আত্মসাত সংক্রান্ত বিশেষ প্রতিবেদন।		২,৯০০/-		অফিস স্মারক নম্বর ৩১.০৫.০০০০.৭৯১.০১.০২২.২০.৩১৫ প্রেরণের তারিখঃ ২৯-০৭-২০২১খ্রিঃ
৬	দিনাজপুর	দিনাজপুর জেলার হাকিমপুর উপজেলাধীন বাসুদেবপুর মৌজার লীজকৃত অর্পিত সম্পত্তি নথি নং (পার্ট) ৬ (এল)/৮৫-৮৬ ও ১১ (বি) ৮১-৮২ বেআইনী ভাবে জনাব কেশব চন্দ্র রায় ইউনিয়ন ভূমি সহকারী কর্মকর্তা কর্তৃক খারিজ প্রস্তাব করায় এবং ব্যক্তি মালিকানায় খারিজ অনুমোদিত হওয়ার ফলে সরকারি আনুমানিক ৪৯,০০,০০০/- (উনপঞ্চাশ লক্ষ) টাকা রাজস্ব ক্ষতি সংক্রান্ত বিশেষ প্রতিবেদন।			৪৯,০০,০০০/-	অফিস স্মারক নম্বর ৩১.০৫.০০০০.৭৯১.০১.০২২.২০.৩১৮, প্রেরণের তারিখঃ ০৩-০৮-২০২১খ্রিঃ

নং	জেলার নাম	বিষয়	যে সনের আপত্তি নিষ্পত্তি করা হয়েছে।	নিষ্পত্তিকৃত টাকার পরিমাণ		নিষ্পত্তিরস্মারকওতারিখ
				আত্মসাৎ	রাজস্বক্ষতি	
৭	দিনাজপুর	জনাব কেশব চন্দ্র রায় ইউনিয়ন ভূমি সহকারী কর্মকর্তা কর্তৃক হাকিমপুর পৌর এলাকাধীন স্থলবন্দরস্থ ০ ৩১ একর. অর্পিত সম্পত্তি ব্যক্তি মালিকানায় খারিজেরপ্রস্তাব করায় এবং খারিজ অনুমোদন হওয়ায় সরকারী আনুমানিক ৬২,০০,০০০/- (বাষটি কোটি) টাকা রাজস্ব ক্ষতি সংক্রান্ত বিশেষ প্রতিবেদন।			৬২,০০,০০০/-	অফিস স্মারক নম্বর ৩১৩১৯.২০.০২২.০১.৭৯১.০০০০.০৫., প্রেরণের তারিখঃ ০২-০৮-২০২১ :
৮	দিনাজপুর	দিনাজপুর জেলার হাকিমপুর উপজেলা ভূমি অফিসের অনুমোদিত খারিজ কেস সমূহের খারিজ ফি ,খতিয়ান ফি, জরিপ ফি বাবদ অনাদায়ী ৩৪,৩০০/ (চৌত্রিশ হাজার তিনশত) টাকা রাজস্ব ক্ষতি সংক্রান্ত বিশেষ প্রতিবেদন।			৩৪,৩০০/-	অফিস স্মারক নম্বর ৩১.০৫.০০০০.৭৯১.০.০২২.২০.৩১৬, প্রেরণের তারিখঃ ২৯-০৭-২০২১খ্রিঃ
৯	দিনাজপুর	দিনাজপুর জেলার সদর উপজেলাধীন ইউনিয়ন ভূমি অফিস সমূহের ইউনিয়ন ভূমি সহকারী/উপ-সহকারী কর্মকর্তাগণ কর্তৃক ১২,১৪৫/- (বার হাজার একশত পঁয়তাল্লিশ) টাকা আত্মসাৎ সংক্রান্ত বিশেষ প্রতিবেদন।	২০১৯-২০২০খ্রিঃ	১২,১৪৫/-		অফিস স্মারক নম্বর ৩১.০৫.০০০০.৭৯১.০১.০২২.২০.৩৩২ তারিখঃ ১০-০৮-২০২১খ্রিঃ
১০	রংপুর	রংপুর জেলার পীরগঞ্জ উপজেলা ভূমি অফিসের বিভিন্ন উপ খাতের বরাদ্দকৃত টাকা হতে বিভিন্ন বিলের মাধ্যমে ট্রেজারী হতে উত্তোলন পূর্বক মালামাল ক্রয় না করে এবং কোন কোন ক্ষেত্রে সংশ্লিষ্ট প্রাপককে বিলের টাকা প্রদান না করে ৬,৫৪,৪২৯/- (ছয় লক্ষ চুয়ান্ন হাজার চারশত উনত্রিশ ) টাকা তহরুপ সংক্রান্ত বিশেষ প্রতিবেদন।			৬,৫৪,৪২৯/-	অফিস স্মারক নম্বর ৩১.০৫.০০০০.৭৯১.০১.০০৭.২০.৫৩৩, প্রেরণের তারিখঃ ১৪-১২-২০২১খ্রিঃ
১১	রংপুর	রংপুর জেলার তারাগঞ্জ উপজেলাধীন শ্যামগঞ্জ ইউনিয়ন ভূমি অফিস এর ইউনিয়ন ভূমি সহকারী কর্মকর্তা জনাব খায়রুজ্জামান কর্তৃক সরকারি আদায়ী ২,০৮,৩৭২/- (দুই লক্ষ আট হাজার তিনশত বাহাত্তর ) টাকা আত্মসাৎ সংক্রান্ত বিশেষ প্রতিবেদন।		২,০৮,৩৭২/-		অফিস স্মারক নম্বর ৩১.০৫.০০০০.৭৯১.০১.০০৭.২০.৫ ৫৭, প্রেরণের তারিখঃ ২৮-১২-২০২১খ্রিঃ
১২	রংপুর	রংপুর জেলার পীরগাছা উপজেলাধীন কানদি, পীরগাছা ও ছাওলা ইউনিয়ন ভূমি অফিসের ইউনিয়ন ভূমি সহকারী কর্মকর্তা জনাব বকুল মিয়া কর্তৃক সরকারি আদায়ী ৫,২৩,২৬১/- (পাঁচ লক্ষ তেইশ হাজার দুইশত একষট্টি) টাকা আত্মসাৎ সংক্রান্ত বিশেষ প্রতিবেদন।		৫,২৩,২৬১/-		অফিস স্মারক নম্বর ৩১.০৫.০০০০.৭৯১.০১.০০৭.২০.৫০ তারিখঃ ৩০-০১-২০২২খ্রিঃ

**জুলাই/২১ মাস হতে জুন/২২মাস পর্যন্ত চট্টগ্রাম বিভাগের নিষ্পত্তিকৃত বিশেষ নিরীক্ষা প্রতিবেদনের বিবরণ :-**

নং	জেলার নাম	বিষয়	যে সনের আপত্তি নিষ্পত্তি করা হয়েছে।	নিষ্পত্তিকৃত টাকার পরিমাণ		নিষ্পত্তিরস্মারকওতারিখ
				আত্মসাত	রাজস্বক্ষতি	
১	নোয়াখালী	নোয়াখালী জেলার সেনবাগ উপজেলাধীন ছাতারপাইয়া ইউনিয়ন ভূমি অফিসের ইউনিয়ন ভূমি সহকারী কর্মকর্তা জনাব মোঃ ফয়েজ আহম্মদ কর্তৃক ৬,৯১৮/- (ছয় হাজার নয়শত আঠার) টাকা আত্মসাত সংক্রান্ত বিশেষ প্রতিবেদন।	২০১৮-২০১৯ ও ২০১৯-২০২০খ্রিঃ	৬,৯১৮/-		অফিস স্মারক নম্বর ৩১.০৫.০০০০.৭৯১.০১.০৩ ৫.২০.৪৩৬, প্রেরণের তারিখ: ২৫-১০-২০২১খ্রিঃ
২	নোয়াখালী	নোয়াখালী জেলার সেনবাগ উপজেলাধীন সেনবাগ পৌর ভূমি অফিসের জনাব মোঃ সাইফুল ইসলাম ইউনিয়ন ভূমি সহকারী কর্মকর্তা কর্তৃক ১৬,৯৩৫/- (ষোল হাজার নয়শত পঁয়ত্রিশ) টাকা আত্মসাত সংক্রান্ত বিশেষ প্রতিবেদন।	২০১৮-২০১৯ ও ২০১৯-২০২০খ্রিঃ	১৬,৯৩৫/-		অফিস স্মারক নম্বর ৩১.০৫.০০০০.৭৯১.০১.০৩ ৫.২০.৪৬৫, প্রেরণের তারিখ: ০৭-১১-২০২১ খ্রিঃ
৩	নোয়াখালী	নোয়াখালী জেলার কবিরহাট উপজেলাধীন চাপরাশিরহাট ইউনিয়ন ভূমি অফিসের জনাব মোঃ আলমগীর হোসেন ইউনিয়ন ভূমি সহকারী কর্মকর্তা কর্তৃক ৮,৩৩৩/- (আট হাজার তিনশত তেত্রিশ) টাকা আত্মসাত সংক্রান্ত বিশেষ প্রতিবেদন।	২০১৯-২০২০খ্রিঃ	৮,৩৩৩/-		অফিস স্মারক নম্বর ৩১.০৫.০০০০.৭৯১.০১.০১৫ .২০.৪৮৮ প্রেরণের তারিখ: ১৫-১১-২০২১খ্রিঃ
৪	চাঁদপুর	চাঁদপুর জেলার মতলব উত্তর উপজেলাধীন ছেংগারচর পৌর ভূমি অফিস ও আমিরাবাদ ইউনিয়ন ভূমি অফিসের ইউনিয়ন ভূমি উপ-সহকারী কর্মকর্তা জনাব মোঃ শাহজালাল পাঠান চালান জালিয়াতির মাধ্যমে ১৭,৭৯,০৯০/- (সতের লক্ষ ঊনআশি হাজার নব্বই) টাকা আত্মসাত সংক্রান্ত বিশেষ প্রতিবেদন।	২০১৯-২০২০খ্রিঃ	১৭,৭৯,০৯০/-		অফিস স্মারক নম্বর ৩১.০৫.০০০০.৭৯১.০১.০১৫ .২০.৫২৩ প্রেরণের তারিখ: ০৫-১২-২০২১খ্রিঃ
৫	নোয়াখালী	নোয়াখালী জেলার সুবর্ণচর উপজেলাধীন চরবাটা ইউনিয়ন ভূমি অফিসের জনাব সাহাব উদ্দিন ইউনিয়ন ভূমি সহকারী কর্মকর্তা কর্তৃক ৭,২৮৫/- (সাত হাজার দুইশত পঁচাত্তর) টাকা আত্মসাত সংক্রান্ত বিশেষ প্রতিবেদন।	২০১৯-২০২০খ্রিঃ	৭,২৮৫/-		অফিস স্মারক নম্বর ৩১.০৫.০০০০.৭৯১.০১.০৩ ৫.২০.৯ প্রেরণের তারিখ: ০৬-০১-২০২২খ্রিঃ
৬	নোয়াখালী	নোয়াখালী জেলার সুবর্ণচর উপজেলাধীন চরবাটা ইউনিয়ন ভূমি অফিসের জনাব জয়নাল আবেদীন ইউনিয়ন ভূমি সহকারী কর্মকর্তা কর্তৃক ৩,৭৭০/- (তিন হাজার সাতশত সত্তর) টাকা আত্মসাত সংক্রান্ত বিশেষ প্রতিবেদন।	২০১৯-২০২০খ্রিঃ	৩,৭৭০/-		অফিস স্মারক নম্বর ৩১.০৫.০০০০.৭৯১.০১.০৩ ৫.২০.১৩ প্রেরণের তারিখ: ০৬-০১-২০২২খ্রিঃ



নং	জেলার নাম	বিষয়	যে সনের আপত্তি নিষ্পত্তি করা হয়েছে।	নিষ্পত্তিকৃত টাকার পরিমাণ		নিষ্পত্তিরস্মারকওতারিখ
				আত্মসাত	রাজস্বক্ষতি	
৭	চাঁদপুর	চাঁদপুর জেলার মতলব দক্ষিণ উপজেলাধীন নায়েরগাঁও ইউনিয়ন ভূমি অফিসের ইউনিয়ন ভূমি উপ-সহকারী কর্মকর্তা জনাব মোঃ আনোয়ার হোসেন কর্তৃক সরকারি আদায়ী ১১,৮৬৬/- (এগার হাজার আটশত ছেষট্টি) টাকা আত্মসাত সংক্রান্ত বিশেষ প্রতিবেদন।	২০১৭-২০১৮খ্রিঃ	১১,৮৬৬/-টাকা		অফিস স্মারক নম্বর ৩১.০৫.০০০০.৭৯১.০১.০০৭ .২১.৮৯ প্রেরণের তারিখ: ১০-০২-২০২২খ্রিঃ
৮	চট্টগ্রাম	চট্টগ্রাম জেলার হাটহাজারী উপজেলা ভূমি অফিসের চকিনদস্তী ইউনিয়ন ভূমি অফিসের ইউনিয়ন ভূমি সহকারী কর্মকর্তা জনাব দিদারুল আলম কর্তৃক ভূমি উন্নয়ন কর বাবাদ আদায়ী ৭৪,১৭৬/- (চুয়াত্তর হাজার একশত ছিয়াত্তর ) টাকা তহরুপ সংক্রান্ত বিশেষ প্রতিবেদন।	২০১৭-২০২০ইং	৭৪,১৭৬/-		অফিস স্মারক নম্বর ৩১.০৫.০০০০.৭৯১.০১.০৭ ৩.২০.৩৬২, প্রেরণের তারিখ: ০৬-০৯-২০২১খ্রিঃ
৯	নোয়াখালী	নোয়াখালী জেলার সুবর্ণচর উপজেলাধীন চক্রলারক ইউনিয়ন ভূমি অফিসের জনাব মোঃ মাসুদ আহাম্মদ ইউনিয়ন ভূমি সহকারী কর্মকর্তা কর্তৃক ৬,৮৪৮/- (ছয় হাজার আটশত আটচল্লিশ) টাকা আত্মসাত সংক্রান্ত বিশেষ প্রতিবেদন।	২০১৯-২০২০ইং	৬,৮৪৮/-		অফিস স্মারক নম্বর ৩১.০৫.০০০০.৭৯১.০১.০৩ ৫.২০.১২, প্রেরণের তারিখ: ০৬-০১-২০২২খ্রিঃ
১০	নোয়াখালী	নোয়াখালী জেলার সদর উপজেলাধীন মিয়ানহাট ইউনিয়ন ভূমি অফিসের ভূমি উন্নয়ন কর বানিজ্যিক হারের পরিবর্তে আবাসিক হারে আদায় করায় সরকারের ১,০২,২৫৮/- (এক লক্ষ দুই হাজার দুইশত আটান্ন) টাকা রাজস্বক্ষতি সংক্রান্ত বিশেষ প্রতিবেদন।	২০১৯-২০২০ইং	১,০২,২৫৮/-		অফিস স্মারক নম্বর ৩১.০৫.০০০০.৭৯১.০১.০৩ ৫.২০.৩০২, প্রেরণের তারিখ: ২৯-০৬-২০২২খ্রিঃ
১১	রাংগুনিয়া	চট্টগ্রাম জেলার রাংগুনিয়া উপজেলাধীন পাদুয়া ইউনিয়ন ভূমি অফিসের ইউনিয়ন ভূমি সহকারী কর্মকর্তা জনাব নাজিম গণি কর্তৃক ১২,০৮১/- (বার হাজার একাশি) টাকা আত্মসাত সংক্রান্ত বিশেষ প্রতিবেদন।	২০১৯-২০২০ইং	১২,০৮১/-		অফিস স্মারক নম্বর ৩১.০৫.০০০০.৭৯১.০১.০৭ ৩.২০.৫৬১, প্রেরণের তারিখ: ৩০-১২-২০২১খ্রিঃ

**জুলাই/২১ মাস হতে জুন/২২মাস পর্যন্ত খুলনা বিভাগের নিষ্পত্তিকৃত বিশেষ নিরীক্ষা প্রতিবেদনের বিবরণ :-**

নং	জেলার নাম	বিষয়	যে সনের আপত্তি নিষ্পত্তি করা হয়েছে।	নিষ্পত্তিকৃত টাকার পরিমাণ		নিষ্পত্তির স্মারক ও তারিখ
				আত্মসাত	রাজস্বক্ষতি	
১	নড়াইল	নড়াইল জেলার সদর উপজেলাধীন সিংগাশোলপুর ইউনিয়ন ভূমি অফিসের ইউনিয়ন ভূমি সহকারী কর্মকর্তা জনাব নুরুল ইসলাম কর্তৃক ভূমি উন্নয়ন কর বাবদ আদায়ী ৫,৪৯৪/- (পাঁচ হাজার চারশত চুরানব্বই) টাকা আত্মসাৎ সংক্রান্ত বিশেষ প্রতিবেদন।	২০১৮-১৯ইং	৫,৪৯৪/- টাকা	-----	অফিস স্মারক নম্বর ৩১.০৫.০০০০.৭৯১.০১.০১৪ .২০.৪৩৯ প্রেরণের তারিখ: ৩১-১০-২০২১ খ্রিঃ।
২	যশোর	যশোর জেলার চৌগাছা উপজেলাধীন সুখপুকুড়িয়া ইউনিয়ন ভূমি অফিসের ইউনিয়ন ভূমি সহকারী কর্মকর্তা (ভারপ্রাপ্ত) জনাব মোঃ নওফিন আহসান কর্তৃক সরকারি আদায়ী মোট ১৩,১১৬/- (তের হাজার একশত ষোল ) টাকা আত্মসাৎ সংক্রান্ত বিশেষ প্রতিবেদন।	২০১৯-২০২০ইং	১৩,১১৬/- টাকা	-----	অফিস স্মারক নম্বর ৩১.০৫.০০০০.৭৯১.০১.০৩ ০.২০.৪৩৫ প্রেরণের তারিখ: ২৫-১০-২০২১ খ্রিঃ
৩	মাগুড়া	মাগুড়া জেলার সদর উপজেলাধীন মালিগ্রাম ইউনিয়ন ভূমি অফিসের ইউনিয়ন ভূমি সহকারী কর্মকর্তা জনাব মোঃ রুহুল আমীন কর্তৃক সরকারি আদায়ী মোট ৩২,০১৪/- (বত্রিশ হাজার চৌদ্দ) টাকা আত্মসাৎ এবং ৫,১৩৯/- টাকা রাজস্বক্ষতি সহ মোট ৩৭,১৫৩/- টাকা সংক্রান্ত বিশেষ প্রতিবেদন।	২০১৯-২০ইং	৭৫,৪৬৬/- টাকা		অফিস স্মারক নম্বর ৩১.০৫.০০০০.৭৯১.০১.০৬ ০.২০.৪৪১ প্রেরণের তারিখ: ৩১-১০-২০২১ খ্রিঃ
৪	মাগুড়া	মাগুড়া জেলার মহম্মদপুর উপজেলার পলাশবাড়িয়া ইউনিয়ন ভূমি অফিসের ইউনিয়ন ভূমি উপ-সহকারী কর্মকর্তা জনাব শামীম আহম্মেদ কর্তৃক সরকারি আদায়ী মোট ৭৫,৪৬৬/- (পঁচাত্তর হাজার চারশত ছেষট্টি ) টাকা আত্মসাৎ সংক্রান্ত বিশেষ প্রতিবেদন।	২০১৯-২০ইং	৩২,০১৪/- টাকা	৫,১৩৯/-	অফিস স্মারক নম্বর ৩১.০৫.০০০০.৭৯১.০১.০৬ ০.২০.৪৪২ প্রেরণের তারিখ: ৩১-১০-২০২১ খ্রিঃ
৫	নড়াইল	নড়াইল জেলার লোহাগড়া উপজেলাধীন দিঘলিয়া ইউনিয়ন ভূমি অফিসের ইউনিয়ন ভূমি উপ-সহকারী কর্মকর্তা জনাব সৈয়দ মুস্তাফিজুর রহমান কর্তৃক ২,৩৪৩/- টাকা আত্মসাৎ ও ১,১২৩/- টাকা রাজস্ব ক্ষতি সহ মোট ৩,৪৬৬/- টাকা সংক্রান্ত বিশেষ প্রতিবেদন।	২০১৮-১৯ইং	২,৩৪৩/- টাকা	১,১২৩/- টাকা	অফিস স্মারক নম্বর ৩১.০৫.০০০০.৭৯১.০১.০১৪ .২০.৩ প্রেরণের তারিখ: ৩-১-২০২২ খ্রিঃ

নং	জেলার নাম	বিষয়	যে সনের আপত্তি নিষ্পত্তি করা হয়েছে।	নিষ্পত্তিকৃত টাকার পরিমাণ		নিষ্পত্তির স্মারক ও তারিখ
				আত্মসাত	রাজস্বক্ষতি	
৬	নড়াইল	নড়াইল জেলার লোহাগড়া উপজেলাধীন দিঘলিয়া ইউনিয়ন ভূমি অফিসের জনাব সৈয়দ মুস্তাফিজুর রহমান ইউনিয়ন ভূমি উপ-সহকারী কর্মকর্তা-কে বাড়ি ভাড়া বাবদ ১৬,৮২০/- (ষোল হাজার আটশত বিশ) টাকা অতিরিক্ত প্রদান সংক্রান্ত বিশেষ প্রতিবেদন।	২০১৮-১৯ইং		১৬,৮২০/- টাকা	অফিস স্মারক নম্বর ৩১.০৫.০০০০.৭৯১.০১.০১৪ .২০.৪ প্রেরণের তারিখ: ০৩- ০১-২০২২ খ্রিঃ
৭	নড়াইল	নড়াইল জেলার কালিয়া উপজেলাধীন পেড়লী ইউনিয়ন ভূমি অফিসের ইউনিয়ন ভূমি উপ-সহকারী কর্মকর্তা জনাব মোঃ অনোয়ারুল ইসলাম কর্তৃক ৩,০৬০/- ( তিন হাজার ষাট ) টাকা ভূমি উন্নয়ন কর কম আদায় আত্মসাৎ সংক্রান্ত বিশেষ প্রতিবেদন।	২০১১-১২খ্রিঃ	৩,০৬০/- টাকা	-----	অফিস স্মারক নম্বর ৩১.০৫.০০০০.৭৯১.০১.০১৪ .২০.৫৪ প্রেরণের তারিখ: ৩১-০১-২০২২ খ্রিঃ
৮	নড়াইল	নড়াইল জেলার কালিয়া উপজেলাধীন পুরুলিয়া ইউনিয়ন ভূমি অফিসের ইউনিয়ন ভূমি সহকারী কর্মকর্তা জনাব নুরুল ইসলাম কর্তৃক সরকারি আদায়ী ৪,৯৮৩/- (চার হাজার নয়শত তিরিশি) টাকা আত্মসাৎ সংক্রান্ত বিশেষ প্রতিবেদন।	২০১৪-১৫ইং	৪,৯৮৩/-	-----	অফিস স্মারক নম্বর ৩১.০৫.০০০০.৭৯১.০১.০১৪ .২০.৩৪৮, প্রেরণের তারিখ: ২৪-০৮-২০২১খ্রিঃ
৯	নড়াইল	নড়াইল জেলার সদর উপজেলা ভূমি অফিস সহকারী জনাব মোসাঃ ফিরোজা পারভীন কর্তৃক ভিপি ইজারা কেসে ১৭,৬২২/- (সতের হাজার ছয়শত বাইশ) টাকা কম আদায় সংক্রান্ত বিশেষ প্রতিবেদন।	২০১৮-১৯ইং	১৭,৬২২/-	-----	অফিস স্মারক নম্বর ৩১.০৫.০০০০.৭৯১.০১.০১৪ .২০.৩৪৯, প্রেরণের তারিখ: ২৯-০৮-২০২১খ্রিঃ
১০	নড়াইল	নড়াইল জেলার কালিয়া উপজেলাধীন পেড়লী ইউনিয়ন ভূমি অফিসের ইউনিয়ন ভূমি উপ-সহকারী কর্মকর্তা জনাব সৈয়দ মুস্তাফিজুর রহমান কর্তৃক ভূমি উন্নয়ন কর বাবদ সরকারি আদায়ী ১১,৭১১/- (এগার হাজার সাতশত এগার) টাকা আত্মসাৎ ও বাতিল দাখিলা তলব বাকী বহিতে ওয়াসিল দিয়ে ৪,৭৯৫/- (চার হাজার সাতশত পঁচানব্বই) টাকা রাজস্বক্ষতি সংক্রান্ত বিশেষ প্রতিবেদন।	২০১৭-১৮ইং	১১,৭১১/-	-----	অফিস স্মারক নম্বর ৩১.০৫.০০০০.৭৯১.০১.০১৪ .২০.৩৫৯, প্রেরণের তারিখ: ০১-০৯-২০২১খ্রিঃ

জুলাই/২১ মাস হতে জুন/২২মাস পর্যন্ত বরিশাল বিভাগের নিষ্পত্তিকৃত বিশেষ নিরীক্ষা প্রতিবেদনের বিবরণ :-

নং	জেলার নাম	বিষয়	যেসনেরআপত্তিনি প্তিকরাহয়েছে।	নিষ্পত্তিকৃত টাকার পরিমান		নিষ্পত্তিরস্মারকওতারিখ
				আত্মসাত	রাজস্বক্ষতি	
১	পটুয়াখালী	পটুয়াখালী জেলার এল,এ কেইস নং-১২/২০১৬-১৭ এর মাধ্যমে অধিগ্রহনকৃত খাস জমির ক্ষতিপূরনের ৫৪,৯২,৭৫৫/- টাকা ভূয়া বন্দোবস্ত কেইস সৃজন করে ব্যক্তিমালিকানায় পরিশোধের মাধ্যমে তছরুপকরন প্রসংগে।	২০১৮-১৯ইং	৫৪,৯২,৭৫৫/-		অফিস স্মারক নম্বর ৩১.০৫.০০০০.৭৯১.০১.০১৯ .২০.১০৯, প্রেরণের তারিখ: ২০২০-০৯-০২
২	পটুয়াখালী	পটুয়াখালী জেলার বাউফল উপজেলাধীন বগা ইউনিয়ন ভূমি অফিসের ইউনিয়ন ভূমি সহকারী কর্মকর্তা জনাব মোঃ টিপু সুলতান কর্তৃক সরকারি আদায়ী ৩,৬৪১/- (তিন হাজার ছয়শত একচল্লিশ) টাকা আত্মসাৎ সংক্রান্ত বিশেষ প্রতিবেদন।	২০১৪-১৫ইং	৩,৬৪১/-		অফিস স্মারক নম্বর ৩১.০৫.০০০০.৭৯১.০১.০১৯ .২০.২২৯, প্রেরণের তারিখ: ২০২১-০৫-২৫

জুলাই/২১ মাস হতে জুন/২২ মাস পর্যন্ত ময়মনসিংহ বিভাগের নিষ্পত্তিকৃত বিশেষ নিরীক্ষা প্রতিবেদনের বিবরণ :-

নং	জেলার নাম	বিষয়	যে সনের আপত্তি নিষ্পত্তি করা হয়েছে।	নিষ্পত্তিকৃত টাকার পরিমাণ		নিষ্পত্তির স্মারক ও তারিখ
				আত্মসাত	রাজস্ব ক্ষতি	
১	ময়মনসিংহ	ময়মনসিংহ জেলার ধোবাউড়া উপজেলাধীন বাঘবেড় ইউনিয়ন ভূমি অফিসের ইউনিয়ন ভূমি সহকারী কর্মকর্তা জনাব জনাব মোঃ শফিকুল ইসলাম (ভারপ্রাপ্ত),(বর্তমানে ময়মনসিংহ সদর উপজেলার কুষ্টিয়া ইউনিয়ন ভূমি অফিসে কর্মরত) কর্তৃক ভূমি উন্নয়ন কর বাবদ আদায়ী ১,২০,১৮২/- (এক লক্ষ বিশ হাজার একশত বিরাশি ) টাকা আত্মসাত সংক্রান্ত বিশেষ প্রতিবেদন।	২০১৭ -২০১৮ খ্রিঃ	১,২০,১৮২/-	-----	অফিস স্মারক নম্বর ৩১.০৫.০০০০.৭৯১.০১.০৪৫ .২১.৯১, প্রেরণের তারিখ: ১০-০২-২০২২খ্রিঃ ।
২	ময়মনসিংহ	ময়মনসিংহ জেলার সদর উপজেলাধীন চরদেবদিয়া ইউনিয়ন ভূমি অফিসের ইউনিয়ন ভূমি সহকারী কর্মকর্তা জনাব মরিয়ম বেগম কর্তৃক সরকারি আদায়ী ৩১,৯৯০/- (একত্রিশ হাজার নয়শত নব্বই ) টাকা আত্মসাত সংক্রান্ত বিশেষ প্রতিবেদন।		৩১,৯৯০/-	-----	অফিস স্মারক নম্বর ৩১.০৫.০০০০.৭৯১.০১.৪৫. ২১.২৮৮, প্রেরণের তারিখ: ২৭-০৬-২০২২খ্রিঃ
৩	ময়মনসিংহ	ময়মনসিংহ জেলার সদর উপজেলাধীন কুষ্টিয়া ইউনিয়ন ভূমি অফিসের ইউনিয়ন ভূমি সহকারী কর্মকর্তা (ভারপ্রাপ্ত) জনাব মোঃ শফিকুল ইসলাম কর্তৃক সরকারি আদায়ী ৯,৯৯৬/- (নয় হাজার নয়শত ছিয়ানব্বই ) টাকা আত্মসাত সংক্রান্ত বিশেষ প্রতিবেদন।		৯,৯৯৬/-	-----	অফিস স্মারক নম্বর ৩১.০৫.০০০০.৭৯১.০১.০৪৫ .২১.২৯০, প্রেরণের তারিখ: ২৮-০৬-২০২২খ্রিঃ
৪	ময়মনসিংহ	ময়মনসিংহ জেলার মুক্তাগাছা উপজেলা ভূমি অফিসের চান্দিনা ডিটির একসনা সেলামীর বকেয়া ৯৪,৩২০/৭৯ টাকা অনাদায়ের রাজস্বক্ষতি সংক্রান্ত বিশেষ প্রতিবেদন।			৯৪,৩২০/-	অফিস স্মারক নম্বর ৩১.০৫.০০০০.৭৯১.০১.০৩ ৪.২০.২৯২, প্রেরণের তারিখ: ২৮-০৬-২০২২খ্রিঃ
৫	ময়মনসিংহ	ময়মনসিংহ জেলার গফরগাঁও উপজেলাধীন চরআলগী ইউনিয়ন ভূমি অফিসের ইউনিয়ন ভূমি সহকারী কর্মকর্তা জনাব মোঃ এ,কে,এম বদরুল ইসলাম ২০১৮-২০১৯খ্রিঃ সনে ৯৪নং রেজিস্টারে ইস্যুকৃত ০২(দুই)টি দাখিলা বহি নিরীক্ষায় উপস্থাপন না করা সংক্রান্ত বিশেষ প্রতিবেদন।	২০১৮-২০১৯খ্রিঃ	-----	-----	অফিস স্মারক নম্বর ৩১.০৫.০০০০.৭৯১.০১.০৩ ৪.২০.১২৬, প্রেরণের তারিখ: ২৮-০৬-২০২২খ্রিঃ

নং	জেলার নাম	বিষয়	যে সনের আপত্তি নিষ্পত্তি করা হয়েছে।	নিষ্পত্তিকৃত টাকার পরিমাণ		নিষ্পত্তির স্মারক ও তারিখ
				আত্মসাত	রাজস্ব ক্ষতি	
৬	জামালপুর	জামালপুর জেলার সদর উপজেলাধীন দিগপাইত ইউনিয়ন ভূমি অফিসের ইউনিয়ন ভূমি সহকারী কর্মকর্তা জনাব মোঃ লিয়াকত আলী কর্তৃক ভূমি উন্নয়ন কর কম হারে আদায় করায় সরকারের মোট ১,২১,৪৪৪/- (এক লক্ষ একুশ হাজার চারশত চুয়াল্লিশ) টাকা রাজস্ব ক্ষতি সংক্রান্ত বিশেষ প্রতিবেদন।	২০১৬-১৭ইং	১,২১,৪৪৪/-	-----	অফিস স্মারক নম্বর ৩১.০৫.০০০০.৭৯১.০১.০২ ৬.২১.৪০৫ প্রেরণের তারিখ: ২০২১-১০-০৩#
৭	ময়মনসিংহ	ময়মনসিংহ জেলার ফুলপুর উপজেলাধীন কামারগাঁও ইউনিয়ন ভূমি অফিসের ইউনিয়ন ভূমি সহকারী কর্মকর্তা (ভারপ্রাপ্ত) জনাব আজিজুল হক কর্তৃক সরকারি আদায়ী ১৪,৪৯৫/- (চৌদ্দ হাজার চারশত পচানব্বই) টাকা আত্মসাত সংক্রান্ত বিশেষ প্রতিবেদন।		১৪,৪৯৫/-	-----	অফিস স্মারক নম্বর ৩১.০৫.০০০০.৭৯১.০১.০২৪ .২০.২৮৭ প্রেরণের তারিখ: ২৭-১০৬-২০২২খিঃ
৮	জামালপুর	জামালপুর জেলার দেওয়ানগঞ্জ উপজেলাধীন ডাংধরা ইউনিয়ন ভূমি অফিসের ইউনিয়ন ভূমি সহকারী কর্মকর্তা জনাব মোঃ গোলাম রব্বানী কর্তৃক চালান জালিয়াতির মাধ্যমে ভূমি উন্নয়ন করের মোট ৬,৩৯,২৩৫/- (ছয় লক্ষ উনচল্লিশ হাজার দুইশত পঁয়ত্রিশ) টাকা আত্মসাত সংক্রান্ত বিশেষ প্রতিবেদন।		৬,৩৯,২৩৫/-	-----	অফিস স্মারক নম্বর ৩১.০৫.০০০০.৭৯১.০১.০২ ৬.২১.৫৫৮ প্রেরণের তারিখ:৩০-১২-২০২১খিঃ
৯	জামালপুর	জামালপুর জেলার বকশীগঞ্জ উপজেলাধীন ধানুয়াকামালপুর ইউনিয়ন ভূমি অফিসের ইউনিয়ন ভূমি সহকারী কর্মকর্তা জনাব মোঃ ফরিদুর রহমান কর্তৃক সরকারি আদায়ী মোট ২৬,০৮১/- (এক লক্ষ একুশ হাজার চারশত চুয়াল্লিশ) টাকা আত্মসাত সংক্রান্ত বিশেষ প্রতিবেদন।		২৬,০৮১/-	-----	অফিস স্মারক নম্বর ৩১.০৫.০০০০.৭৯১.০১.০২ ৬.২১.৫৬০ প্রেরণের তারিখ: ৩০-১২-২০২১খিঃ

জুলাই/২০২০ খ্রিঃ হতে জুন/২১খ্রিঃ পর্যন্ত অত্র দপ্তর কর্তৃক ইউনিয়ন ভূমি সহকারী/উপ- সহকারী কর্মকর্তা ও নাজির কাম ক্যাশিয়ার পদে চাকুরীরত কর্মচারীদের আনুতোষিক ও অবসরভাতা মঞ্জুরীর পূর্বে সরকারি পাওনা ও অডিট আপত্তি নেই মর্মে অনাপত্তি পত্র প্রদান সংক্রান্ত বিবরণ।

### বরিশাল বিভাগ

নং	জেলার নাম	নাম	পদবী	অনাপত্তি প্রদানের স্মারক ও তারিখ।	দায়ী কর্মকর্তার নিকট হতে আদায়কৃত টাকা।
১	পটুয়াখালী	জনাব মোঃ দেলোয়ার হোসেন	ইউনিয়ন ভূমি উপ- সহকারী কর্মকর্তা	অফিস স্মারক নম্বর ৩১.০৫.০০০০.৭৯১.৩২.০০৩.২০.২২৮, প্রেরণের তারিখ: ২১-১১-২০২১খ্রিঃ	
২	বরিশাল	জনাব মোঃ হাফিজুর রহমান	ইউনিয়ন ভূমি সহকারী কর্মকর্তা	অফিস স্মারক নম্বর ৩১.০৫.০০০০.৭৯১.৩২.০০৩.২০.২৫, প্রেরণের তারিখ: ১২-০১-২০২২খ্রিঃ	২৬,৯৯৯/-
৩	পিরোজপুর	জনাব মোঃ রাশেদুজ্জামান	ইউনিয়ন ভূমি সহকারী কর্মকর্তা	অফিস স্মারক নম্বর ৩১.০৫.০০০০.৭৯১.৩২.০০৩.২০.১০৫, প্রেরণের তারিখ: ২২-০২-২০২২ খ্রিঃ	
৪	পিরোজপুর	জনাব অনুপ কুমার মিস্ত্রী	ইউনিয়ন ভূমি সহকারী কর্মকর্তা	অফিস স্মারক নম্বর ৩১.০৫.০০০০.৭৯১.৩২.০০৩.২০.১০৫, প্রেরণের তারিখ: ২২-০২-২০২২ খ্রিঃ	

### সিলেট বিভাগ

নং	জেলার নাম	নাম	পদবী	অনাপত্তি প্রদানের স্মারক ও তারিখ।	দায়ী কর্মকর্তার নিকট হতে আদায়কৃত টাকা।
১	মৌলভীবাজার	জনাব দুর্যোধন দেব	ইউনিয়ন ভূমি সহকারী কর্মকর্তা	অফিস স্মারক নম্বর ৩১.০৫.০০০০.৭৯১.০১.০১৬.২০.৪৯৯, প্রেরণের তারিখ: ২৪-১১-২০২১খ্রিঃ	
২	মৌলভীবাজার	জনাব নুরুল ইসলাম	ইউনিয়ন ভূমি উপ- সহকারী কর্মকর্তা	অফিস স্মারক নম্বর ৩১.০৫.০০০০.৭৯১.০১.০১৬.২০.৫২৭, প্রেরণের তারিখ: ০৬-১২-২০২১খ্রিঃ	
৩	সিলেট	জনাব সন্তোষ কুমার বর্ধন	ইউনিয়ন ভূমি সহকারী কর্মকর্তা	অফিস স্মারক নম্বর ৩১.০৫.০০০০.৭৯১.০১.০১৬.২০.১৫২, প্রেরণের তারিখ: ০৪-০৪-২০২২খ্রিঃ	
৪	মৌলভীবাজার	জনাব মোঃ বশির উদ্দিন	ইউনিয়ন ভূমি সহকারী কর্মকর্তা	অফিস স্মারক নম্বর ৩১.০৫.০০০০.৭৯১.০১.০১৬.২০.১৬৭, প্রেরণের তারিখ: ১৭-০৪-২০২২খ্রিঃ	

## খুলনা বিভাগ

নং	জেলার নাম	নাম	পদবী	অনাপত্তি প্রদানের স্মারক ও তারিখ।	দায়ী কর্মকর্তার নিকট হতে আদায়কৃত টাকা।
১	ঝিনাইদহ	জনাব মোঃশুকুর আলী	ইউনিয়ন ভূমি সহকারী কর্মকর্তা, যাদবপুর ইউঃ ভূমি অফিস	অফিস স্মারক নম্বর ৩১.০৫.০০০০.৭৯১.০১.০২৯.২০.৪৬১, প্রেরণের তারিখ: ০৭-১১-২০২১	
২	ঝিনাইদহ	জনাব মোঃ আতিয়ার রহমান মুন্সী	ইউনিয়ন ভূমি সহকারী কর্মকর্তা আজমপুর ইউঃ ভূমি অফিস	অফিস স্মারক নম্বর ৩১.০৫.০০০০.৭৯১.০১.০২৯.২০.৪৬২, প্রেরণের তারিখ: ০৭-১১-২০২১	
৩	ঝিনাইদহ	জনাব এ এস এম আক্বাস আলী	ইউনিয়ন ভূমি সহকারী কর্মকর্তা	অফিস স্মারক নম্বর ৩১.০৫.০০০০.৭৯১.০১.০২৯.২০.৫০৮ প্রেরণের তারিখ: ২৯-১১-২০২১খ্রিঃ	
৪	ঐ	জনাব মোঃ আক্রামুজ্জামান	ইউনিয়ন ভূমি উপ- সহকারী কর্মকর্তা	অফিস স্মারক নম্বর ৩১.০৫.০০০০.৭৯১.০১.০২৯.২০.৫০৯, প্রেরণের তারিখ: ২৯-১১-২০২১	
৫	কুষ্টিয়া	জনাব মোঃ আলমগীর	ইউনিয়ন ভূমি সহকারী কর্মকর্তা	অফিসস্মারকনম্বর৩১.০৫.০০০০.৭৯১.০১.০২৯.২০.৫০৬প্রেরণের তারিখ: ২৯-১১-২০২১খ্রিঃ	
৬	কুষ্টিয়া	জনাব এস এম শাহনেওয়াজ	ইউনিয়ন ভূমি সহকারী কর্মকর্তা	অফিস স্মারক নম্বর ৩১.০৫.০০০০.৭৯১.০১.০২৯.২০.৫০৭ প্রেরণের তারিখ: ২৯-১১-২০২১খ্রিঃ	
৭	ঝিনাইদহ #	জনাব মোঃ সিরাজুল ইসলাম,	ইউনিয়ন ভূমি সহকারী কর্মকর্তা	অফিস স্মারক নম্বর ৩১.০৫.০০০০.৭৯১.০১.০২৯.২০.১৩৩, প্রেরণের তারিখ: ২০-০৩-২০২২ খ্রিঃ	
৮	ঝিনাইদহ #	জনাব সুভাস চন্দ্র সাহা	ইউনিয়ন ভূমি সহকারী কর্মকর্তা	অফিস স্মারক নম্বর ৩১.০৫.০০০০.৭৯১.০১.০২৯.২০.১৩২ প্রেরণের তারিখ: ২০-০৩-২০২২ খ্রিঃ	



## চট্টগ্রাম বিভাগ

নং	জেলার নাম	নাম	পদবী	অনাপত্তি প্রদানের স্মারক ও তারিখ।	দায়ী কর্মকর্তার নিকট হতে আদায়কৃত টাকা।
১	কুমিল্লা	জনাব মোঃ আবুল হাছান	ইউনিয়ন ভূমি সহকারী কর্মকর্তা	অফিস স্মারক নম্বর ৩১.০৫.০০০০.৭৯১.৩২.০০২.২০.৪৩১ প্রেরণের তারিখ: ২৫-১০-২০২১খ্রিঃ	
২	ঐ	জনাব মোঃ রমজান আলী	ঐ	অফিস স্মারকনম্বর ৩১.০৫.০০০০.৭৯১.৩২.০০২.২০.৪৩২ প্রেরণের তারিখ: ২৫-১০-২০২১খ্রিঃ	৪২০/-টাকা
৩	ঐ	মরহুম জনাব মোঃ ইসমাঈল সরকার	ইউনিয়ন ভূমি উপ- সহকারী কর্মকর্তা	অফিস স্মারক নম্বর ৩১.০৫.০০০০.৭৯১.৩২.০০২.২০.৮০, প্রেরণের তারিখ: ২৫-১১-২০২১খ্রিঃ	২,২৩২/-টাকা
৪	ঐ	মরহুম জনাব মোঃ শাহিনুজ্জামান	ঐ	অফিস স্মারক নম্বর ৩১.০৫.০০০০.৭৯১.৩২.০০২.২০.৮৩, প্রেরণের তারিখ: ১৯-০৮-২০২১খ্রিঃ	১,২১৫/-টাকা
৫	কুমিল্লা	জনাব মোঃ আব্দুল কাদের	ইউনিয়ন ভূমি সহকারী কর্মকর্তা	অফিস স্মারক নম্বর ৩১.০৫.০০০০.৭৯১.৩২.০০২.২০.৫৩৯, প্রেরণের তারিখ: ১৫-১২-২০২১খ্রিঃ	
৬	কুমিল্লা	জনাব প্রমোদ চন্দ্র মজুমদার	ইউনিয়ন ভূমি উপ- সহকারী কর্মকর্তা	অফিস স্মারক নম্বর ৩১.০৫.০০০০.৭৯১.৩২.০০২.২০.৫৩৮, প্রেরণের তারিখ: ১৫-১২-২০২১খ্রিঃ	
৭	কুমিল্লা	জনাব মোঃ জাকির হোসেন	ইউনিয়ন ভূমি সহকারী কর্মকর্তা	অফিস স্মারক নম্বর ৩১.০৫.০০০০.৭৯১.৩২.০০২.২০.৫৫২, প্রেরণের তারিখ: ২৮-১২-২০২১খ্রিঃ	
৮	কুমিল্লা	জনাব সাবের আহম্মদ	ইউনিয়ন ভূমি সহকারী কর্মকর্তা	অফিস স্মারক নম্বর ৩১.০৫.০০০০.৭৯১.৩২.০০১.২০.২৫, প্রেরণের তারিখ: ১৩-০১-২০২২খ্রিঃ	
৯	কুমিল্লা	জনাব নেপাল চন্দ্র দেবনাথ	ইউনিয়ন ভূমি উপ- সহকারী কর্মকর্তা	অফিস স্মারক নম্বর ৩১.০৫.০০০০.৭৯১.৩২.০০১.২০.১১৪, প্রেরণের তারিখ: ২৪-০২-২০২২খ্রিঃ	
১০	কুমিল্লা	জনাব মোঃ জাকির হোসেন	ইউনিয়ন ভূমি সহকারী কর্মকর্তা	অফিস স্মারক নম্বর ৩১.০৫.০০০০.৭৯১.৩২.০০২.২০.১৩৭, প্রেরণের তারিখ: ২৩-০৩-২০২২ খ্রিঃ	
১১	ব্রাহ্মনবাড়িয়া	জনাব মোঃ শফিকুল ইসলাম	ইউনিয়ন ভূমি সহকারী কর্মকর্তা	অফিস স্মারক নম্বর ৩১.০৫.০০০০.৭৯১.৩২.০০২.২০.১৩৬, প্রেরণের তারিখ: ২৩-০৩-২০২২খ্রিঃ	
১২	কুমিল্লা	জনাব মোঃ আব্দুল কাদের	ইউনিয়ন ভূমি সহকারী কর্মকর্তা	অফিস স্মারক নম্বর ৩১.০৫.০০০০.৭৯১.৩২.০০২.২০.১৫৮, প্রেরণের তারিখ: ১০-০৪-২০২২ খ্রিঃ	
<b>মোট =</b>					<b>৩,৮৬৭/-</b>

## রংপুর বিভাগ

নং	জেলার নাম	নাম	পদবী	অনাপত্তি প্রদানের স্মারক ও তারিখ।	দায়ী কর্মকর্তার নিকট হতে আদায়কৃত টাকা।
১	কুড়িগ্রাম	জনাব মানিক লাল চন্দ	কানুনগো	অফিস স্মারক নম্বর ৩১.০৫.০০০০.৭৯১.০১.০১৭.২০.৪১৩ প্রেরণের তারিখ: ১৪-১০-২০২১খ্রিঃ	
২	নীলফামারী	জনাব অশ্বিনী কুমার রায়	ইউনিয়ন ভূমি সহকারী কর্মকর্তা	অফিস স্মারক নম্বর ৩১.০৫.০০০০.৭৯১.০১.০১৭.২০.৪১৫ প্রেরণের তারিখ: ১৪-১০-২০২১খ্রিঃ	
৩	দিনাজপুর	জনাব মোঃ মোরশেদ আলী শাহ	ইউনিয়ন ভূমি সহকারী কর্মকর্তা	অফিস স্মারক নম্বর ৩১.০৫.০০০০.৭৯১.০১.০১৭.২০.৪৯৮ প্রেরণের তারিখ: ২৪-১১-২০২১খ্রিঃ	
৪	নীলফামারী	জনাব মোঃ হাবিবুর রহমান	ইউনিয়ন ভূমি সহকারী কর্মকর্তা	অফিস স্মারক নম্বর ৩১.০৫.০০০০.৭৯১.০১.০১৭.২০.৫২৬ প্রেরণের তারিখ: ০৬-১২-২০২২খ্রিঃ	
৫	দিনাজপুর	জনাব মোঃ আফজাল হোসেন	ইউনিয়ন ভূমি সহকারী কর্মকর্তা	অফিস স্মারক নম্বর ৩১.০৫.০০০০.৭৯১.০১.০১৭.২০.১০৭ প্রেরণের তারিখ: ২৪-০২-২০২২খ্রিঃ	১১,৪১০/-
৬	দিনাজপুর	জনাব মোঃ আব্দুর রশিদ	ইউনিয়ন ভূমি সহকারী কর্মকর্তা	অফিস স্মারক নম্বর ৩১.০৫.০০০০.৭৯১.০১.০১৭.২০.১০৮ প্রেরণের তারিখ: ২৪-০২-২০২২খ্রিঃ	৫,১৬৮/-
৭	দিনাজপুর	জনাব মোঃ মোরশেদ আলী শাহ	ইউনিয়ন ভূমি সহকারী কর্মকর্তা	অফিস স্মারক নম্বর ৩১.০৫.০০০০.৭৯১.০১.০১৭.২০.১৩১ প্রেরণের তারিখ: ২০-০৩-২০২২খ্রিঃ	২০,০৯০/-
৮	রংপুর	জনাব এ,কে,এম খয়রাত জামান	ইউনিয়ন ভূমি উপ- সহকারী কর্মকর্তা	অফিস স্মারক নম্বর ৩১.০৫.০০০০.৭৯১.০১.০১৭.২০.১৪০, প্রেরণের তারিখ: ২৩-০৩-২০২২খ্রিঃ	
৯	রংপুর	জনাব মোঃ সামছুল হক	ইউনিয়ন ভূমি উপ- সহকারী কর্মকর্তা	অফিস স্মারক নম্বর ৩১.০৫.০০০০.৭৯১.০১.০১৭.২০.(৪র্থ খন্ড).০৮/(৭) প্রেরণের তারিখ: ১৬-০৬-২০২২খ্রিঃ	
<b>মোট =</b>					<b>৩৬,৬৬৮/-</b>

## ঢাকা বিভাগ

নং	জেলার নাম	নাম	পদবী	অনাপত্তি প্রদানের স্মারক ও তারিখ	দায়ী কর্মকর্তার নিকট হতে আদায়ী টাকা।
১	নরায়নগঞ্জ	জনাব মোঃ আককাস উদ্দিন	ইউনিয়ন ভূমি সহকারী কর্মকর্তা	অফিস স্মারক নম্বর ৩১.০৫.০০০০.৭৯১.৩২.০০১.২০.৪২৫ প্রেরণের তারিখ: ২১-১০-২০২১খ্রিঃ	
২	ঐ	জনাব আবদুর রাজ্জাক	ইউনিয়ন ভূমি সহকারী কর্মকর্তা	অফিস স্মারক নম্বর ৩১.০৫.০০০০.৭৯১.৩২.০০১.২০.৪৩০ প্রেরণের তারিখ: ২৫-১০-২০২১খ্রিঃ	
৩	ফরিদপুর	জনাব অর্চনা রানী সাহা	ইউনিয়ন ভূমি সহকারী কর্মকর্তা	অফিস স্মারক নম্বর ৩১.০৫.০০০০.৭৯১.৩২.০০১.২০.৪৬৯ প্রেরণের তারিখ: ০৮-১১-২০২১খ্রিঃ	
৪	নরসিংদী	জনাব চন্দন কুমার সাহা	ইউনিয়ন ভূমি সহকারী কর্মকর্তা	অফিস স্মারক নম্বর ৩১.০৫.০০০০.৭৯১.৩২.০০১.২০.৫২১, প্রেরণের তারিখ: ০৫-১২-২০২১খ্রিঃ	
৫	গোপালগঞ্জ	জনাব এস,এম কামরুজ্জামান	ইউনিয়ন ভূমি সহকারী কর্মকর্তা	অফিস স্মারক নম্বর ৩১.০৫.০০০০.৭৯১.৩২.০০১.২০.৫৫১, প্রেরণের তারিখ: ২৮-১২-২০২১	১,৮৩৫/- টাকা
৬	ঢাকা	জনাব মোঃ মহিউদ্দিন	ইউনিয়ন ভূমি সহকারী কর্মকর্তা	অফিস স্মারক নম্বর ৩১.০৫.০০০০.৭৯১.৩২.০০১.২০.৪৫, প্রেরণের তারিখ: ৩০-০১-২০২২খ্রিঃ	
৭	ফরিদপুর	জনাব প্রদীপ কুমার সাহা	ইউনিয়ন ভূমি সহকারী কর্মকর্তা	অফিস স্মারক নম্বর ৩১.০৫.০০০০.৭৯১.৩২.০০১.২০.৪৬৯ প্রেরণের তারিখ: ১৫-০২-২০২২খ্রিঃ	৩৭৩/- টাকা
৮	ঢাকা	জনাব মোঃ নুরুজ্জামান তালুকদার	ঐ	অফিস স্মারক নম্বর ৩১.০৫.০০০০.৭৯১.৩২.০০১.২০.১১১, প্রেরণের তারিখ: ২৩-০২-২০২২খ্রিঃ	
৯	নরসিংদী	জনাব জাহাংগীর মোঃ নানু মিয়া	ইউনিয়ন ভূমি সহকারী কর্মকর্তা	অফিস স্মারক নম্বর ৩১.০৫.০০০০.৭৯১.৩২.০০১.২০.৬৩, প্রেরণের তারিখ: ০৩-০২-২০২২ খ্রিঃ	
১০	নরসিংদী	জনাব মোঃ তাজুল ইসলাম	ইউনিয়ন ভূমি সহকারী কর্মকর্তা	অফিস স্মারক নম্বর ৩১.০৫.০০০০.৭৯১.৩২.০০১.২০.৬৩, প্রেরণের তারিখ: ০৩-০২-২০২২ খ্রিঃ	
১১	ফরিদপুর	জনাব মোঃ আব্দুর রাজ্জাক শেখ	ইউনিয়ন ভূমি সহকারী কর্মকর্তা	অফিস স্মারক নম্বর ৩১.০৫.০০০০.৭৯১.৩২.০০১.২০.১২৯ প্রেরণের তারিখ: ২০-০৩-২০২২খ্রিঃ	
১২	ফরিদপুর	জনাব এ,কে,এম শহিদুল ইসলাম	ইউনিয়ন ভূমি সহকারী কর্মকর্তা	অফিস স্মারক নম্বর ৩১.০৫.০০০০.৭৯১.৩২.০০১.২০.১৩০ প্রেরণের তারিখ: ২০-০৩-২০২২খ্রিঃ	
১৩	গোপালগঞ্জ	জনাব আবুল কালাম আজাদ	ইউনিয়ন ভূমি সহকারী কর্মকর্তা	অফিস স্মারক নম্বর ৩১.০৫.০০০০.৭৯১.৩২.০০১.২০.(৪র্থ খন্ড).০৯/(৭) প্রেরণের তারিখ: ১৬-০৬-২০২২	
মোট =					২,২০৮/- টাকা

## রাজশাহী বিভাগ

নং	জেলার নাম	নাম	পদবী	অনাপত্তি প্রদানের স্মারক ও তারিখ	দায়ী কর্মকর্তার নিকট হতে আদায়ী টাকা।
১	বগুড়া	জনাব এ,এস,এম মোশারফ হোসেন	ইউনিয়ন ভূমি সহকারী কর্মকর্তা	অফিস স্মারক নম্বর ৩১.০৫.০০০০.৭৯১.০১.০২৭.২০.৩৮২ প্রেরণের তারিখ: ২০-০৯-২০২১খ্রিঃ	
২	সিরাজগঞ্জ	জনাব মোঃ ইরফান আলী	ইউনিয়ন ভূমি সহকারী কর্মকর্তা	অফিস স্মারক নম্বর ৩১.০৫.০০০০.৭৯১.০১.০২৭.২০.৩৮৩ প্রেরণের তারিখ: ২০-০৯-২০২১খ্রিঃ	
৩	জয়পুরহাট	জনাব মোঃ ছানোয়ার হোসেন	ইউনিয়ন ভূমি উপ- সহকারী কর্মকর্তা	অফিস স্মারক নম্বর ৩১.০৫.০০০০.৭৯১.০১.০২৭.২০.৩৮৪ প্রেরণের তারিখ: ২০-০৯-২০২১খ্রিঃ	
৪	সিরাজগঞ্জ	জনাব শের মোহাম্মদ	ইউনিয়ন ভূমি সহকারী কর্মকর্তা	অফিস স্মারক নম্বর ৩১.০৫.০০০০.৭৯১.০১.০২৭.২০.৫১১ প্রেরণের তারিখ: ২৯-১১-২০২১খ্রিঃ	
৫	রাজশাহী	জনাব মোঃ গরিম উদ্দিন	নাজির-কাম ক্যাশিয়ার	অফিস স্মারক নম্বর ৩১.০৫.০০০০.৭৯১.০১.০২৭.২০.৫১০ প্রেরণের তারিখ: ২৯-১১-২০২১খ্রিঃ	
৬	নওগাঁ	জনাব তোজাম্মেল হক	ইউনিয়ন ভূমি উপ-সহকারী কর্মকর্তা	অফিস স্মারক নম্বর ৩১.০৫.০০০০.৭৯১.০১.০২৭.২০.৫১৬, প্রেরণের তারিখ: ৩০-১১-২০২১খ্রিঃ	
৭	সিরাজগঞ্জ	জনাব মোঃশামছুল আলম	ইউনিয়ন ভূমি সহকারী কর্মকর্তা	অফিস স্মারক নম্বর ৩১.০৫.০০০০.৭৯১.০১.০২৭.২০.৫১১ প্রেরণের তারিখ: ১৫-১১-২০২১খ্রিঃ	
৮	নাটোর	জনাব মোঃ ময়েন উদ্দিন	ইউনিয়ন ভূমি উপ- সহকারী কর্মকর্তা	অফিস স্মারক নম্বর ৩১.০৫.০০০০.৭৯১.০১.০২৭.২০.৫৫০, প্রেরণের তারিখ: ২৮-১২-২০২১	
৯	নওগাঁ	জনাব মোঃ মাহতাব উদ্দিন	ইউনিয়ন ভূমি সহকারী কর্মকর্তা	অফিস স্মারক নম্বর ৩১.০৫.০০০০.৭৯১.০১.০২৭.২০.৩২ প্রেরণের তারিখ: ১৯-০১-২০২২খ্রিঃ	
১০	পাবনা	জনাব মোঃ মহিউল আলম	ইউনিয়ন ভূমি উপ- সহকারী কর্মকর্তা	অফিস স্মারক নম্বর ৩১.০৫.০০০০.৭৯১.৩২.০০৫.২০.৩৭ প্রেরণের তারিখ: ২৫-০১-২০২২খ্রিঃ	
১১	পাবনা	জনাব মোছাঃ ওয়াহিদা বেগম	ইউনিয়ন ভূমি উপ- সহকারী কর্মকর্তা	অফিস স্মারক নম্বর ৩১.০৫.০০০০.৭৯১.৩২.০০৫.২০.৩৭ প্রেরণের তারিখ: ২৫-০১-২০২২খ্রিঃ	
১২	জয়পুরহাট	জনাব দিলীপ কুমার রায়	ইউনিয়ন ভূমি সহকারী কর্মকর্তা	অফিস স্মারক নম্বর ৩১.০৫.০০০০.৭৯১.০১.০২৭.২০.১০৪ প্রেরণের তারিখ: ২০-০২-২০২২খ্রিঃ	
১৩	সিরাজগঞ্জ	জনাব মোঃ আনিছুর রহমান	ইউনিয়ন ভূমি সহকারী কর্মকর্তা	অফিস স্মারক নম্বর ৩১.০৫.০০০০.৭৯১.০১.০২৭.২০.১০৯ প্রেরণের তারিখ: ২৪-০২-২০২২খ্রিঃ	
১৪	নাটোর	জনাব মোঃ ইউসুফ আলী	ইউনিয়ন ভূমি সহকারী কর্মকর্তা	অফিস স্মারক নম্বর ৩১.০৫.০০০০.৭৯১.৩২.০২৭.২০.১২৬, প্রেরণের তারিখ: ১৪-০৩-২০২২খ্রিঃ	
১৫	নওগাঁ	জনাব মোঃ আবুল কাশেম	প্রাক্তন সহকারী সেটেলমেন্ট অফিসার	অফিস স্মারক নম্বর ৩১.০৫.০০০০.৭৯১.০১.০২৭.২০.১৩৯, প্রেরণের তারিখ: ২৩-০৩-২০২২খ্রিঃ	
১৬	পাবনা	জনাব জাহাংগীর আলম	ইউনিয়ন ভূমি উপ- সহকারী কর্মকর্তা	অফিস স্মারক নম্বর ৩১.০৫.০০০০.৭৯১.০১.০২৭.২০.১৪২ প্রেরণের তারিখ: ২৮-০৩-২০২২খ্রিঃ	

নং	জেলার নাম	নাম	পদবী	অনাপত্তি প্রদানের স্মারক ও তারিখ	দায়ী কর্মকর্তার নিকট হতে আদায়ী টাকা।
১৭	নওগাঁ	জনাব মোঃ আব্দুল মান্নান	ইউনিয়ন ভূমি উপ-সহকারী কর্মকর্তা	অফিস স্মারক নম্বর ৩১.০৫.০০০০.৭৯১.০১.০২৭.২০.২০৬, প্রেরণের তারিখ: ২২-০৫-২০২২খ্রিঃ	
১৮	পাবনা	জনাব মোঃ জামাল উদ্দিন	ইউনিয়ন ভূমি উপ- সহকারী কর্মকর্তা	অফিস স্মারক নম্বর ৩১.০৫.০০০০.৭৯১.০১.০২৭.২০.২৬০ প্রেরণের তারিখ: ০৯-০৬-২০২২খ্রিঃ	
১৯	পাবনা	জনাব আখতারুজ্জামান	ইউনিয়ন ভূমি উপ- সহকারী কর্মকর্তা	অফিস স্মারক নম্বর ৩১.০৫.০০০০.৭৯১.০১.০২৭.২০.২৬০ প্রেরণের তারিখ: ০৯-০৬-২০২২খ্রিঃ	

### ময়মনসিংহ বিভাগ

নং	জেলার নাম	নাম	পদবী	অনাপত্তি প্রদানের স্মারক ও তারিখ	দায়ী কর্মকর্তার নিকট হতে আদায়ী টাকা।
১	নেত্রকোনা	জনাব মোঃ রফিকুল ইসলাম	ইউনিয়ন ভূমি সহকারী কর্মকর্তা	অফিস স্মারক নম্বর ৩১.০৫.০০০০.৭৯১.৩২.০০৪.২০.৪৫৮ প্রেরণের তারিখ: ০৭-১১-২০২১খ্রিঃ	
২	ময়মনসিংহ	জনাব মোঃ ইউনুছ আলী	ইউনিয়ন ভূমি সহকারী কর্মকর্তা	অফিস স্মারক নম্বর ৩১.০৫.০০০০.৭৯১.৩২.০০৪.২০.৪০৭ প্রেরণের তারিখ: ০৬-১০-২০২১খ্রিঃ	
৩	ঐ	জনাব মোঃ আবুল কালাম	ইউনিয়ন ভূমি উপ- সহকারী কর্মকর্তা	অফিস স্মারক নম্বর ৩১.০৫.০০০০.৭৯১.৩২.০০৪.২০.৪২৫ প্রেরণের তারিখ: ২১-১০-২০২১খ্রিঃ	
৪	ময়মনসিংহ	জনাব মোঃ আব্দুল হক	ইউনিয়ন ভূমি সহকারী কর্মকর্তা	অফিস স্মারক নম্বর ৩১.০৫.০০০০.৭৯১.৩২.০০৪.২০.৫৪১ প্রেরণের তারিখ: ১৯-১২-২০২১খ্রিঃ	
৫	নেত্রকোনা	জনাব মোঃ আক্রাম আলী	ইউনিয়ন ভূমি সহকারী কর্মকর্তা	অফিস স্মারক নম্বর ৩১.০৫.০০০০.৭৯১.৩২.০০৪.২০.৫৫৫ প্রেরণের তারিখ: ২৮-১২-২০২১খ্রিঃ	
৬	নেত্রকোনা	জনাব রহীন্দ্র চন্দ্র শীল	ইউনিয়ন ভূমি সহকারী কর্মকর্তা	অফিস স্মারক নম্বর ৩১.০৫.০০০০.৭৯১.৩২.০০৪.২০.৫৫৫ প্রেরণের তারিখ: ২৮-১২-২০২১খ্রিঃ	
৭	জামালপুর	মরহুম আছাদুল্লাহ	ঐ	অফিস স্মারক নম্বর ৩১.০৫.০০০০.৭৯১.৩২.০০৪.২০.৫৫৬, প্রেরণের তারিখ: ২৮-১২-২০২১খ্রিঃ	
৮	নেত্রকোনা	জনাব সুজিত চন্দ্র সরকার	ইউনিয়ন ভূমি সহকারী কর্মকর্তা	অফিস স্মারক নম্বর ৩১.০৫.০০০০.৭৯১.৩২.০০৪.২০.৩১ প্রেরণের তারিখ: ১৮-০১-২০২২খ্রিঃ	২৫,৫৯৭/-টাকা
৯	জামালপুর	জনাব রতন কুমার দে	ইউনিয়ন ভূমি সহকারী কর্মকর্তা	অফিস স্মারক নম্বর ৩১.০৫.০০০০.৭৯১.৩২.০০৪.২০.১০৩, প্রেরণের তারিখ: ২০-০২-২০২২ খ্রিঃ	
১০	জামালপুর	জনাব বেলাল উদ্দিন	ইউনিয়ন ভূমি সহকারী কর্মকর্তা	অফিস স্মারক নম্বর ৩১.০৫.০০০০.৭৯১.৩২.০০৪.২০.২৫৯, প্রেরণের তারিখ: ০৮-০৬-২০২২ খ্রিঃ	
<b>মোট =</b>					<b>২৫,৫৯৭/-</b>

জুলাই/২০২১ খ্রিঃ হতে জুন/২০২২ খ্রিঃ পর্যন্ত অনাপত্তি পত্র প্রদানকৃত দায়ী কর্মকর্তার নিকট হতে  
আত্মসাতকৃত আদায়ী টাকার বিবরণঃ-

নং	বিভাগের নাম	আদায়ী টাকার পরিমাণ
১	ঢাকা বিভাগ	২,২০৮/-
২	ময়মনসিংহ বিভাগ	২৫,৫৯৭/-
৩	রাজশাহী বিভাগ	-----
৪	রংপুর বিভাগ	৩৬,৬৬৮/-
৫	চট্টগ্রাম বিভাগ	৩,৮৬৭/-
৬	বরিশাল বিভাগ	২৬,৯৯৯/-
৭	খুলনা বিভাগ	-----
৮	সিলেট বিভাগ	-----
মোট=		৯৫,৩৩৯/-

হিসাব তত্ত্বাবধায়ক (রাজস্ব) কর্তৃক দাখিলকৃত নিরীক্ষা প্রতিবেদনের বিবরণঃ

ক্রমিক	জেলার নাম	নিরীক্ষিত হিসাবের নাম	নিরীক্ষিত অর্থসন	তছরূপকৃত টাকার পরিমান	রাজস্ব ক্ষতির পরিমান
১)	ঢাকা-১ #	সহকারী কমিশনার (ভূমি), মিরপুর সার্কেল এবং উহার আওতাধীন ইউনিয়ন ভূমি অফিসসমূহ	২০২০-২০২১	৬,৭৪২/-	--
		সহকারী কমিশনার (ভূমি), গুলশান সার্কেল এবং উহার আওতাধীন ইউনিয়ন ভূমি অফিসসমূহ	২০২০-২০২১	৫১,২৬৪/-	--
		সহকারী কমিশনার (ভূমি) এর কার্যালয়, সাভার সদর এবং উহার আওতাধীন ইউনিয়ন ভূমি অফিসসমূহ	২০২০-২০২১	৭৭০/-	১৫,৬৮৩/-
		সাভার সদর উপজেলা ভিপি শাখা	২০২০-২০২১	---	---
		জেলা প্রশাসক, ঢাকা কার্যালয়ের এল, এ শাখা	২০২০-২০২১	---	৪,৭৯,৬৫২/-
		জোনাল সেটেলমেন্ট অফিস, ঢাকা	২০২০-২০২১	---	৪,৩৭৪/-
		ঢাকা জেলাধীন উপজেলা সেটেলমেন্ট অফিস সমূহ	২০২০-২০২১	---	--
মোট =				৫৮,৭৭৬/-	৪,৯৯,৭০৯/-

ক্রমিক	জেলার নাম	নিরীক্ষিত হিসাবের নাম	নিরীক্ষিত অর্থসন	তছরূপকৃত টাকার পরিমান	রাজস্ব/আর্থিক ক্ষতির পরিমান
২)	ঢাকা-২ #	সহকারী কমিশনার (ভূমি), তেজগাঁও রাজস্ব সার্কেল এবং উহার আওতাধীন ইউনিয়ন ভূমি অফিসসমূহ	২০২০-২০২১	৬৮,৩৩৫/-	---
		সহকারী কমিশনার (ভূমি), মতিঝিল সার্কেল এবং উহার আওতাধীন ইউনিয়ন ভূমি অফিসসমূহ	২০২০-২০২১	১৮,৭৭২/-	---
		সহকারী কমিশনার (ভূমি), দোহার সদর এবং উহার আওতাধীন ইউনিয়ন ভূমি অফিসসমূহ	২০২০-২০২১	৩,৩০৫/-	---
		দোহার উপজেলা ভূমি অফিসের ভিপি শাখা	২০২০-২০২১	---	---
		তেজগাঁও সেটেলমেন্ট প্রেস অফিস	২০২০-২০২১	দা. ক. হয় নাই	
		তেজগাঁও ভূমি রেকর্ড ও জরিপ অধিদপ্তর	২০২০-২০২১	নি. ক. হয় নাই	---
মোট =				৯০,৪১২/-	---

ক্রমিক	জেলার নাম	নিরীক্ষিত হিসাবের নাম	নিরীক্ষিত অর্থসন	তহরুপকৃত টাকার পরিমান	রাজস্ব/আর্থিক ক্ষতির পরিমান
৩)	ঢাকা-৩	সহকারী কমিশনার (ভূমি), ধানমন্ডি এবং উহার আওতাধীন ইউনিয়ন ভূমি অফিসসমূহ	২০২০-২০২১	১০,১৪৬/-	১৫০/-
		সহকারী কমিশনার (ভূমি), কেরানীগঞ্জ এবং উহার আওতাধীন ইউনিয়ন ভূমি অফিসসমূহ #	২০২০-২০২১	৩৪,৭২৪/-	---
		কেরানীগঞ্জ উপজেলা ডিপি শাখা #	২০২০-২০২১	---	---
		সহকারী কমিশনার (ভূমি), রমনা সার্কেল এবং উহার আওতাধীন ইউনিয়ন ভূমি অফিসসমূহ#	২০২০-২০২১	৮৭৮/-	২১০/-
		সহকারী কমিশনার (ভূমি), কোতয়ালী এবং উহার আওতাধীন ইউনিয়ন ভূমি অফিসসমূহ #	২০২০-২০২১	১২,৯৭৫/-	---
		জেলা প্রশাসক, ঢাকা কার্যালয়ের এস,এ শাখা	২০২০-২০২১	---	----
		ভূমি আপিল বোর্ড	২০২০-২০২১	---	---
মোট =				৫৮,৭২৩/-	৩৬০/-

ক্রমিক	জেলার নাম	নিরীক্ষিত হিসাবের নাম	নিরীক্ষিত অর্থসন	তহরুপকৃত টাকার পরিমান	রাজস্ব/আর্থিক ক্ষতির পরিমান
৪)	ঢাকা-৪	সহকারী কমিশনার (ভূমি), ক্যান্টনমেন্ট সার্কেল অফিস এবং উহার আওতাধীন ইউনিয়ন ভূমি অফিসসমূহ	২০২০-২০২১	৮৬,৬৮৫/-	---
		সহকারী কমিশনার (ভূমি), আমিনবাজার সার্কেল অফিস এবং উহার আওতাধীন ইউনিয়ন ভূমি অফিসসমূহ	২০২০-২০২১	১৬,০৫১/-	৩,২৪০/-
		সহকারী কমিশনার (ভূমি), আমিনবাজার সার্কেল ডি, পি হিসাব	২০২০-২০২১	১,২৯,২১৩/-	---
		সহকারী কমিশনার (ভূমি), আশুলিয়া সার্কেল অফিস এবং উহার আওতাধীন ইউনিয়ন ভূমি অফিসসমূহ	২০২০-২০২১	১০,৭৮৩/-	১,৯১৫/-
		সহকারী কমিশনার (ভূমি), আশুলিয়া সার্কেল ডি পি হিসাব		৬২/-	---
		ভাওয়াল রাজ এস্টেট	২০২০-২০২১	দা.ক.হ.নাই	---
		দিয়ারা সেটেলমেন্ট অফিস	২০২০-২০২১	---	১৪,৩৩৫/-
		ভাষানটেক পুনর্বাসন অফিস	২০২০-২০২১	৪২,৯৭৫৯২/-	
মোট =				৪৫,৪০,৩৮৬/-	৫৫,৮৮,৬৫৮/-



ক্রমিক	জেলার নাম	নিরীক্ষিত হিসাবের নাম	নিরীক্ষিত অর্থসন	তছরুপকৃত টাকার পরিমান	রাজস্ব/আর্থিক ক্ষতির পরিমান
৫)	ঢাকা-৫ #	সহকারী কমিশনার (ভূমি), ডেমরা সার্কেল অফিস এবং উহার আওতাধীন ইউনিয়ন ভূমি অফিসসমূহ	২০২০-২০২১	৩৯,৭৩৬/-	---
		সহকারী কমিশনার (ভূমি), কেরানীগঞ্জ (দক্ষিণ) সার্কেল এবং উহার আওতাধীন ইউনিয়ন ভূমি অফিসসমূহ	২০২০-২০২১	৬,৬৮৮/-	---
		কেরানীগঞ্জ (দক্ষিণ) উপজেলা ভিপি শাখা	২০২০-২০২১	----	----
		সহকারী কমিশনার (ভূমি), ধামরাই এবং উহার আওতাধীন ইউনিয়ন ভূমি অফিসসমূহ	২০২০-২০২১	১৭,৮২৬/-	৩২,০৭৪/-
		ধামরাই উপজেলা ভিপি শাখা	২০২০-২০২১	---	---
		ভূমি প্রশাসন প্রশিক্ষণ কেন্দ্র	২০২০-২০২১	নি.ক.হ.নাই	---
		ভূমি মন্ত্রণালয়ের ভি,পি শাখা	২০২০-২০২১	”	---
মোট =				৬৪,২৫০/-	৩২,০৭৪/-

ক্রমিক	জেলার নাম	নিরীক্ষিত হিসাবের নাম	নিরীক্ষিত অর্থসন	তছরুপকৃত টাকার পরিমান	রাজস্ব ক্ষতির পরিমান
৬	ঢাকা-৬	সহকারী কমিশনার (ভূমি), লালবাগ সার্কেল অফিস এবং উহার আওতাধীন ইউনিয়ন ভূমি অফিসসমূহ	২০২০-২০২১	১৮,৫৬৩/-	---
		সহকারী কমিশনার (ভূমি), মোহাম্মদপুর সার্কেল অফিস এবং উহার আওতাধীন ইউনিয়ন ভূমি অফিসসমূহ#	২০২০-২০২১	৫৮,১০১/-	---
		সহকারী কমিশনার (ভূমি), নবাবগঞ্জ সার্কেল অফিস এবং উহার আওতাধীন ইউনিয়ন ভূমি অফিসসমূহ #	২০২০-২০২১	৪৮,৮১৪/-	---
		নবাবগঞ্জ উপজেলা ভিপি শাখা	২০২০-২০২১	---	---
		জেলা প্রশাসক, ঢাকা কার্যালয়ের ভিপি শাখা	২০২০-২০২১	--	৭,৩১,৯৯৭/-
		ভূমি সংস্কার বোর্ড	২০১৮-২০২১	নি. করা হয় নাই	
		উপ-ভূমি সংস্কার বোর্ড	২০২০-২০২১	৩ (তিন)বৎঃ	২,৪৪৫/-
		নবাব কোর্ট অব ওয়ার্ডস্	২০১৮-২০২১	৩(তিন)বৎঃ	দা.ক.হয়.নাই
মোট =				১,২৫,৪৭৮/-	৭,৩৪,৪৪২/-

ক্রমিক	জেলার নাম	নিরীক্ষিত হিসাবের নাম	নিরীক্ষিত অর্থসন	তহরুপকৃত টাকার পরিমান	রাজস্ব/আর্থিক ক্ষতির পরিমান
৭	গাজীপুর-১	সহকারী কমিশনার (ভূমি), গাজীপুর সদর এবং উহার আওতাধীন ইউনিয়ন ভূমি অফিসসমূহ #	২০২০-২০২১	---	---
		উপজেলা ভূমি অফিস সদর এর ভিপি শাখা #	২০২০-২০২১	৮৬,২০৮/-	---
		জেলা প্রশাসক, গাজীপুর কার্যালয়ের ভিপি শাখা	২০২০-২০২১	---	---
		সহকারী কমিশনার (ভূমি), শ্রীপুর সদর এবং উহার আওতাধীন ইউনিয়ন ভূমি অফিসসমূহ #	২০২০-২০২১	৯৯,১৮০/-	---
		উপজেলা ভূমি অফিস শ্রীপুর এর ভিপি শাখা #	২০২০-২০২১	---	---
		সহকারী কমিশনার (ভূমি), কালীগঞ্জ এবং উহার আওতাধীন ইউনিয়ন ভূমি অফিসসমূহ	২০২০-২০২১	১,১৯,৬১০/-	---
		উপজেলা ভূমি অফিস কালীগঞ্জ এর ভিপি শাখা	২০২০-২০২১	---	১,৪৮,৩৬৪/-
মোট =				৩,০৪,৩৮৮/-	১,৪৮,৩৬৪/-

ক্রমিক	জেলার নাম	নিরীক্ষিত হিসাবের নাম	নিরীক্ষিত অর্থসন	তহরুপকৃত টাকার পরিমান	রাজস্ব/আর্থিক ক্ষতির পরিমান
৮	গাজীপুর-২	জেলা প্রশাসক, গাজীপুর কার্যালয়ের ভূমি অধিগ্রহণ শাখা	২০২০-২০২১	---	১৫২০/-
		জেলা প্রশাসক, গাজীপুর কার্যালয়ের রাজস্ব শাখা	২০২০-২০২১	---	৪৯৫/-
		সহকারী কমিশনার (ভূমি), টঙ্গী রাজস্ব সার্কেল এবং উহার আওতাধীন ইউনিয়ন ভূমি অফিসসমূহ	২০২০-২০২১	৪৪,৫৮৬/-	---
		সহকারী কমিশনার (ভূমি), টঙ্গী রাজস্ব সার্কেলের ভিপি শাখা	২০২০-২০২১	---	---
		সহকারী কমিশনার (ভূমি), কালিয়াকৈর এবং উহার আওতাধীন ইউনিয়ন ভূমি অফিসসমূহ	২০২০-২০২১	৪২,৪৬৮/-	----
		সহকারী কমিশনার (ভূমি), কালিয়াকৈর ভিপি শাখা	২০২০-২০২১	---	---
		সহকারী কমিশনার (ভূমি), কাপাসিয়া এবং উহার আওতাধীন ইউনিয়ন ভূমি অফিসসমূহ	২০২০-২০২১	২৭,৫৪৫/-	--
		সহকারী কমিশনার (ভূমি), কাপাসিয়া ভিপি শাখা	২০২০-২০২১	---	---
মোট =				১,১৪,৫৯৯/-	২,০১৫/-

ক্রমিক	জেলা নাম	নিরীক্ষিত হিসাবের নাম	নিরীক্ষিত অর্থসন	তছরূপকৃত টাকার পরিমাণ	রাজস্ব/আর্থিক ক্ষতির পরিমাণ
৯	নারায়ণগঞ্জ	অতিরিক্তি জেলা প্রশাসক (রাজস্ব), এস,এ শাখা	২০২০-২০২১	---	---
		অতিরিক্তি জেলা প্রশাসক (রাজস্ব), এল,এ শাখা	২০২০-২০২১	---	৩৫,৭০০/-
		অতিরিক্তি জেলা প্রশাসক (রাজস্ব), ভিপি শাখা	২০২০-২০২১	---	---
		সহকারী কমিশনার (ভূমি), নারায়নগঞ্জ সদর এবং উহার আওতাধীন ইউনিয়ন ভূমি অফিসসমূহ	২০২০-২০২১	২৩,১৭৯/-	---
		উপজেলা ভূমি অফিস, নারায়নগঞ্জ সদর, ভিপি শাখা	২০২০-২০২১	---	---
		সহকারী কমিশনার (ভূমি), সিদ্ধিরগঞ্জ রাজস্ব সার্কেল এবং উহার আওতাধীন ইউনিয়ন ভূমি অফিসসমূহ	২০২০-২০২১	১৬,৬৪০/-	---
		সিদ্ধিরগঞ্জ রাজস্ব সার্কেল ভিপি শাখা	২০২০-২০২১	---	---
		সহকারী কমিশনার (ভূমি), ফতুল্লা রাজস্ব সার্কেল এবং উহার আওতাধীন ইউনিয়ন ভূমি অফিস সমূহ	২০২০-২০২১	৫৬,৮৪৩/-	---
		ফতুল্লা রাজস্ব সার্কেল ভিপি	২০২০-২০২১	---	---
		সহকারী কমিশনার (ভূমি), রূপগঞ্জ এবং উহার আওতাধীন ইউনিয়ন ভূমি অফিসসমূহ	২০২০-২০২১	৮৫,৪৮৭/-	---
		উপজেলা ভূমি অফিস, রূপগঞ্জ, ভিপি শাখা	২০২০-২০২১	---	---
		সহকারী কমিশনার (ভূমি), বন্দর এবং উহার আওতাধীন ইউনিয়ন ভূমি অফিসসমূহ	২০২০-২০২১	৩৭,২০৩/-	---
		উপজেলা ভূমি অফিস, বন্দর, ভিপি শাখা	২০২০-২০২১	---	---
		সহকারী কমিশনার (ভূমি), সোনারগাঁও এবং উহার আওতাধীন ইউনিয়ন ভূমি অফিসসমূহ	২০২০-২০২১	১৯,৩৩০/-	---
		উপজেলা ভূমি অফিস, সোনারগাঁও, ভিপি শাখা	২০২০-২০২১	---	---
		সহকারী কমিশনার (ভূমি), আড়াইহাজার এবং উহার আওতাধীন ইউনিয়ন ভূমি অফিসসমূহ	২০২০-২০২১	২৬,১২২/-	---
		উপজেলা ভূমি অফিস, আড়াইহাজার, ভিপি শাখা	২০২০-২০২১	---	---
<b>মোট =</b>				<b>২,৬৪,৮০৪/-</b>	<b>৩৫,৭০০/-</b>

ক্রমিক	জেলার নাম	নিরীক্ষিত হিসাবের নাম	নিরীক্ষিত অর্থসন	তছরূপকৃত টাকার পরিমান	রাজস্ব/আর্থিক ক্ষতির পরিমান
১০	নরসিংদী	অতিরিক্ত জেলা প্রশাসক (রাজস্ব), নরসিংদী এস,এ শাখা	২০২০-২০২১	---	---
		অতিরিক্ত জেলা প্রশাসক (রাজস্ব), নরসিংদী এল, এ শাখা	২০২০-২০২১	---	১,৯৯,৫৫,৮৭৯/-
		অতিরিক্ত জেলা প্রশাসক (রাজস্ব), নরসিংদী ভিপি শাখা	২০২০-২০২১	----	---
		সহকারী কমিশনার (ভূমি), নরসিংদী সদর এবং উহার আওতাধীন ইউনিয়ন ভূমি অফিসসমূহ	২০২০-২০২১	২,৩১,০৫১/-	---
		উপজেলা ভূমি অফিস, নরসিংদী সদর ভিপি শাখা	২০২০-২০২১	---	---
		সহকারী কমিশনার (ভূমি), পলাশ এবং উহার আওতাধীন ইউনিয়ন ভূমি অফিসসমূহ	২০২০-২০২১	১৮,১১৯/-	---
		উপজেলা ভূমি অফিস, পলাশ, ভিপি শাখা	২০২০-২০২১	---	---
		সহকারী কমিশনার (ভূমি), শিবপুর এবং উহার আওতাধীন ইউনিয়ন ভূমি অফিসসমূহ	২০২০-২০২১	৪০,৮২২/-	৮০২/-
		উপজেলা ভূমি অফিস, শিবপুর, ভিপি শাখা #	২০২০-২০২১	---	---
		সহকারী কমিশনার (ভূমি), বেলাব এবং উহার আওতাধীন ইউনিয়ন ভূমি অফিসসমূহ	২০২০-২০২১	৭০,৫৯৪/-	৪৬১/-
		উপজেলা ভূমি অফিস, বেলাব, ভিপি শাখা	২০২০-২০২১	---	---
		সহকারী কমিশনার (ভূমি), রায়পুরা এবং উহার আওতাধীন ইউনিয়ন ভূমি অফিসসমূহ	২০২০-২০২১	৯১,৩৫৬/-	---
		উপজেলা ভূমি অফিস, রায়পুরা, ভিপি শাখা	২০২০-২০২১	---	---
		সহকারী কমিশনার (ভূমি), মনোহরদী এবং উহার আওতাধীন ইউনিয়ন ভূমি অফিসসমূহ	২০২০-২০২১	২১,৩৩৯/-	---
		উপজেলা ভূমি অফিস, মনোহরদী, ভিপি শাখা	২০২০-২০২১	---	---
<b>মোট =</b>				<b>৪,৭৩,২৮১/-</b>	<b>১,৯৯,৫৭,১৪২/-</b>

ক্রমিক	জেলা নাম	নিরীক্ষিত হি সাবের নাম	নিরীক্ষিত অর্থসন	তছরূপকৃত টাকার পরিমান	রাজস্ব/আর্থিক ক্ষতির পরিমান
১১	মানিকগঞ্জ	জেলা প্রশাসক, মানিকগঞ্জ কার্যালয়ের এল,এ শাখা	২০১৯-২০২০	---	---
		জেলা প্রশাসক, মানিকগঞ্জ কার্যালয়ের এস,এ শাখা	২০২০-২০২১	---	---
		জেলা প্রশাসক, মানিকগঞ্জ কার্যালয়ের ভিপি শাখা	২০২০-২০২১	---	৭৫,৪৪৯/-
		সহকারী কমিশনার (ভূমি), মানিকগঞ্জ সদর এবং উহার আওতাধীন ইউনিয়ন ভূমি অফিসসমূহ	২০২০-২০২১	১২,৩৪৩/-	---
		উপজেলা ভূমি অফিস, মানিকগঞ্জ, ভিপি শাখা	২০২০-২০২১	---	---
		সহকারী কমিশনার (ভূমি), সিংগাইর এবং উহার আওতাধীন ইউনিয়ন ভূমি অফিসসমূহ	২০২০-২০২১	১২,৬৩৫/-	১,৫৫২/-
		উপজেলা ভূমি অফিস, সিংগাইর, ভিপি শাখা	২০২০-২০২১	---	----
		সহকারী কমিশনার (ভূমি), সাটুরিয়া এবং উহার আওতাধীন ইউনিয়ন ভূমি অফিসসমূহ	২০২০-২০২১	২৮,৫৬৯/-	---
		উপজেলা ভূমি অফিস, সাটুরিয়া, ভিপি শাখা	২০২০-২০২১	১৩,৫৮৬/-	---
		সহকারী কমিশনার (ভূমি), শিবালয় এবং উহার আওতাধীন ইউনিয়ন ভূমি অফিসসমূহ	২০২০-২০২১	১৭,৯৮০/-	---
		উপজেলা ভিপি নির্বাহী শাখা, শিবালয়	২০২০-২০২১	---	---
		সহকারী কমিশনার (ভূমি), দৌলতপুর এবং উহার আওতাধীন ইউনিয়ন ভূমি অফিসসমূহ	২০২০-২০২১	৬,৮৬৮/-	১,৪৭০/-
		উপজেলা ভূমি অফিস, দৌলতপুর, ভিপি নির্বাহী শাখা	২০২০-২০২১	---	---
		সহকারী কমিশনার (ভূমি), ঘিওর এবং উহার আওতাধীন ইউনিয়ন ভূমি অফিসসমূহ	২০২০-২০২১	২০,১৫১/-	৬,০৯০/-
		উপজেলা ভূমি অফিস, ঘিওর, ভিপি নির্বাহী শাখা	২০২০-২০২১	---	---
		সহকারী কমিশনার (ভূমি), হরিরামপুর এবং উহার আওতাধীন ইউনিয়ন ভূমি অফিসসমূহ	২০২০-২০২১	৫,৯১২/-	---
উপজেলা ভূমি অফিস, হরিরামপুর, ভিপি নির্বাহী শাখা	২০২০-২০২১	---	---		
<b>মোট =</b>				<b>১,১৮,০৪৪/-</b>	<b>৮৪,৫৬১/-</b>

ক্রমিক	জেলার নাম	নিরীক্ষিত হিসাবের নাম	নিরীক্ষিত অর্থসন	তছরূপকৃত টাকার পরিমাণ	রাজস্ব/আর্থিক ক্ষতির পরিমাণ
১২	মাদারীপুর	অতিরিক্ত জেলা প্রশাসক (রাজস্ব) এস,এ শাখা	২০২০-২০২১	---	---
		অতিরিক্ত জেলা প্রশাসক (রাজস্ব) এল, এ শাখা	২০২০-২০২১	---	---
		অতিরিক্ত জেলা প্রশাসক (রাজস্ব) ভিপি শাখা	২০২০-২০২১	---	---
		সহকারী কমিশনার (ভূমি), মাদারীপুর সদর এবং উহার আওতাধীন ইউনিয়ন ভূমি অফিসসমূহ	২০২০-২০২১	---	---
		উপজেলা ভূমি অফিস, মাদারীপুর, ভিপি শাখা	২০২০-২০২১	---	---
		সহকারী কমিশনার (ভূমি), শিবচর এবং উহার আওতাধীন ইউনিয়ন ভূমি অফিসসমূহ	২০২০-২০২১	২০,০৫৩/-	---
		উপজেলা ভূমি অফিস, শিবচর, ভিপি শাখা	২০২০-২০২১	---	---
		সহকারী কমিশনার (ভূমি), রাজৈর এবং উহার আওতাধীন ইউনিয়ন ভূমি অফিসসমূহ	২০২০-২০২১	২,০৮৭/-	---
		উপজেলা ভূমি অফিস, রাজৈর, ভিপি শাখা	২০২০-২০২১	---	---
		সহকারী কমিশনার (ভূমি), কালকিনি এবং উহার আওতাধীন ইউনিয়ন ভূমি অফিসসমূহ	২০২০-২০২১	৬৩,৮২৮/-	---
		উপজেলা ভূমি অফিস, কালকিনি, ভিপি শাখা	২০২০-২০২১	---	---
		মাদারীপুর জেলাধীন সহকারী সেটেলমেন্ট অফিসসমূহ	২০২০-২০২১	---	---
<b>মোট =</b>				<b>৮৫,৯৬৮/-</b>	---

ক্রমিক	জেলার নাম	নিরীক্ষিত হিসাবের নাম	নিরীক্ষিত অর্থসন	তছরূপকৃত টাকার পরিমাণ	রাজস্ব/আর্থিক ক্ষতির পরিমাণ
১৩	শরীয়তপুর	জেলা প্রশাসক, শরীয়তপুর কার্যালয়ের এস, এ শাখা	২০২০-২০২১	---	---
		জেলা প্রশাসক, শরীয়তপুর কার্যালয়ের এল, এ শাখা	২০২০-২০২১	---	---
		জেলা প্রশাসক, শরীয়তপুর কার্যালয়ের ভি,পি শাখা	২০২০-২০২১	---	---
		সহকারী কমিশনার (ভূমি), শরীয়তপুর সদর এবং উহার আওতাধীন ইউনিয়ন ভূমি অফিসসমূহ #	২০২০-২০২১	৬৩,৪৭৮/-	---
		উপজেলা ভূমি অফিস, শরীয়তপুর সদর, ভিপি শাখা #	২০২০-২০২১	---	---
		সহকারী কমিশনার (ভূমি), জাজিরা এবং উহার আওতাধীন ইউনিয়ন ভূমি অফিসসমূহ #	২০২০-২০২১	৪৩,১৭৮/-	---
		উপজেলা ভূমি অফিস, জাজিরা, ভিপি শাখা #	২০২০-২০২১	---	---
		জেলাধীন সহকারী সেটেলমেন্ট অফিস	২০২০-২০২১	---	---
		সহকারী কমিশনার (ভূমি), নড়িয়া এবং উহার আওতাধীন ইউনিয়ন ভূমি অফিসসমূহ #	২০২০-২০২১	৫২,৪৭৬/-	---
		উপজেলা ভূমি অফিস, নড়িয়া, ভিপি শাখা	২০২০-২০২১	---	---
		সহকারী কমিশনার (ভূমি), গোসাইরহাট এবং উহার আওতাধীন ইউনিয়ন ভূমি অফিসসমূহ #	২০২০-২০২১	৮,২০২/-	---
		উপজেলা ভূমি অফিস, গোসাইরহাট, ভিপি শাখা #	২০২০-২০২১	---	---
		সহকারী কমিশনার (ভূমি), ভেদরগঞ্জ এবং উহার আওতাধীন ইউনিয়ন ভূমি অফিসসমূহ #	২০২০-২০২১	৭৩,৪৪৩/-	---
		উপজেলা ভূমি অফিস, ভেদরগঞ্জ, ভিপি শাখা #	২০২০-২০২১	---	---
		সহকারী কমিশনার (ভূমি), ডামুড্যা এবং উহার আওতাধীন ইউনিয়ন ভূমি অফিসসমূহ #	২০২০-২০২১	৩৫,৭৭৫/-	---
		উপজেলা ভূমি অফিস, ডামুড্যা, ভিপি শাখা #	২০২০-২০২১	---	---
জেলাধীন সহকারী সেটেলমেন্ট অফিস	২০২০-২০২১	---	---		
<b>মোট =</b>				<b>২,৭৬,৫৫২/-</b>	---

ক্রমিক	জেলার নাম	নিরীক্ষিত হিসাবের নাম	নিরীক্ষিত অর্থসন	তহরুপকৃত টাকার পরিমান	রাজস্ব/আর্থিক ক্ষতির পরিমান
১৫	মুন্সীগঞ্জ	জেলা প্রশাসক, মুন্সীগঞ্জ কার্যালয়ের রাজস্ব শাখা	২০২০-২০২১	---	---
		জেলা প্রশাসক, মুন্সীগঞ্জ কার্যালয়ের ভূমি অধিগ্রহন শাখা	২০২০-২০২১	---	---
		জেলা প্রশাসক, মুন্সীগঞ্জ কার্যালয়ের ভিপি শাখা	২০২০-২০২১	---	---
		সহকারী কমিশনার (ভূমি), মুন্সীগঞ্জ সদর এবং উহার আওতাধীন ইউনিয়ন ভূমি অফিসসমূহ #	২০২০-২০২১	৯৮,০২০/-	---
		উপজেলা ভূমি অফিস, মুন্সীগঞ্জ, ভিপি শাখা #	২০২০-২০২১	---	২১,৮১৫/-
		সহকারী কমিশনার (ভূমি), শ্রীনগর এবং উহার আওতাধীন ইউনিয়ন ভূমি অফিসসমূহ #	২০২০-২০২১	৯,০৪৩/-	---
		উপজেলা ভূমি অফিস, শ্রীনগর, ভিপি শাখা #	২০২০-২০২১	---	---
		সহকারী কমিশনার (ভূমি), সিরাজদীখান এবং উহার আওতাধীন ইউনিয়ন ভূমি অফিসসমূহ #	২০২০-২০২১	৫৬,৫৬৮/-	---
		উপজেলা ভূমি অফিস, সিরাজদীখান, ভিপি শাখা #	২০২০-২০২১	---	---
		সহকারী কমিশনার (ভূমি), গজারিয়া এবং উহার আওতাধীন ইউনিয়ন ভূমি অফিসসমূহ #	২০২০-২০২১	১৮,১৬৬/-	---
		উপজেলা ভূমি অফিস, গজারিয়া, ভিপি শাখা #	২০২০-২০২১	---	---
		সহকারী কমিশনার (ভূমি), লৌহজং এবং উহার আওতাধীন ইউনিয়ন ভূমি অফিসসমূহ #	২০২০-২০২১	৬৩,৪৮২/-	---
		উপজেলা ভূমি অফিস, লৌহজং, ভিপি শাখা #	২০২০-২০২১	---	---
		সহকারী কমিশনার (ভূমি), টংগীবাড়ী এবং উহার আওতাধীন ইউনিয়ন ভূমি অফিসসমূহ #	২০২০-২০২১	৪৮,৮১২/-	---
		উপজেলা ভূমি অফিস, টংগীবাড়ী, ভিপি শাখা	২০২০-২০২১	---	১৪,৪৬০/-
<b>মোট =</b>				<b>২,৯৪,০৯১/-</b>	<b>৩৬,২৭৫/-</b>

ক্রমিক	জেলার নাম	নিরীক্ষিত হিসাবের নাম	নিরীক্ষিত অর্থসন	তছরূপকৃত টাকার পরিমাণ	রাজস্ব/আর্থিক ক্ষতির পরিমাণ
		অতিরিক্ত জেলা প্রশাসক (রাজস্ব) এল, এ শাখা	২০২০-২০২১	---	---
		অতিরিক্ত জেলা প্রশাসক (রাজস্ব) ভিপি শাখা	২০২০-২০২১	---	---
		জোনাল সেটেলমেন্ট অফিস	২০২০-২০২১	১৮,০১১/-	---
		সহকারী কমিশনার (ভূমি), ফরিদপুর সদর এবং উহার আওতাধীন ইউনিয়ন ভূমি অফিসসমূহ #	২০২০-২০২১	----	---
		উপজেলা ভূমি অফিস, ফরিদপুর, ভিপি শাখা #	২০২০-২০২১	---	---
		সহকারী কমিশনার (ভূমি), বোয়ালমারী এবং উহার আওতাধীন ইউনিয়ন ভূমি অফিসসমূহ	২০২০-২০২১	২৬,০৬২/-	---
		উপজেলা ভূমি অফিস, বোয়ালমারী, ভিপি শাখা	২০২০-২০২১	---	---
		সহকারী কমিশনার (ভূমি), মধুখালী এবং উহার আওতাধীন ইউনিয়ন ভূমি অফিসসমূহ	২০২০-২০২১	৮,৬১৬/-	---
		উপজেলা ভূমি অফিস, মধুখালী, ভিপি শাখা	২০২০-২০২১	---	---
		সহকারী কমিশনার (ভূমি), নগরকান্দা এবং উহার আওতাধীন ইউনিয়ন ভূমি অফিসসমূহ	২০২০-২০২১	১৫,২২৫/-	---
		উপজেলা ভূমি অফিস, নগরকান্দা, ভিপি শাখা	২০২০-২০২১	---	---
	ফরিদপুর #	সহকারী কমিশনার (ভূমি), ভাঙ্গা এবং উহার আওতাধীন ইউনিয়ন ভূমি অফিসসমূহ	২০২০-২০২১	৩৪,৮৭৪/-	---
		উপজেলা ভূমি অফিস, ভাঙ্গা, ভিপি শাখা	২০২০-২০২১	---	--
		সহকারী কমিশনার (ভূমি), আলফাডাঙ্গা এবং উহার আওতাধীন ইউনিয়ন ভূমি অফিসসমূহ#	২০২০-২০২১	---	---
		উপজেলা ভূমি অফিস, আলফাডাঙ্গা, ভিপি শাখা#	২০২০-২০২১	---	---
		সহকারী কমিশনার (ভূমি), সালতা এবং উহার আওতাধীন ইউনিয়ন ভূমি অফিসসমূহ	২০২০-২০২১	১৯,৬০১/-	---
		উপজেলা ভূমি অফিস, সালতা, ভিপি শাখা	২০২০-২০২১	---	---
		সহকারী কমিশনার (ভূমি), সদরপুর এবং উহার আওতাধীন ইউনিয়ন ভূমি অফিসসমূহ	২০২০-২০২১	৬,৮১৯/-	---
		উপজেলা ভূমি অফিস, সদরপুর, ভিপি শাখা	২০২০-২০২১	---	---
		সহকারী কমিশনার (ভূমি), চরভদ্রাসন এবং উহার আওতাধীন ইউনিয়ন ভূমি অফিসসমূহ	২০২০-২০২১	---	---
		উপজেলা ভূমি অফিস, চরভদ্রাসন, ভিপি শাখা	২০২০-২০২১	৯,৭০৩/-	---
		জেলাধীন উপজেলা সহকারী সেটেলমেন্ট অফিসসমূহ	২০২০-২০২১	---	---
		<b>মোট =</b>		<b>১,৩৮,৯১১/-</b>	---



ক্রমিক	জেলার নাম	নিরীক্ষিত হিসাবের নাম	নিরীক্ষিত অর্থসন	তছরুপকৃত টাকার পরিমাণ	রাজস্ব/আর্থিক ক্ষতির পরিমাণ
১৬	গোপালগঞ্জ	জেলা প্রশাসক, গোপালগঞ্জ কার্যালয়ের রাজস্ব শাখা	২০২০-২০২১	---	---
		জেলা প্রশাসক, গোপালগঞ্জ কার্যালয়ের ভূমি হকুম দখল শাখা	২০২০-২০২১	---	---
		জেলা প্রশাসক, গোপালগঞ্জ কার্যালয়ের অর্পিত সম্পত্তি শাখা	২০২০-২০২১	---	---
		সহকারী কমিশনার (ভূমি), গোপালগঞ্জ সদর এবং উহার আওতাধীন ইউনিয়ন ভূমি অফিসসমূহ #	২০২০-২০২১	১৭,৮৮০/-	---
		উপজেলা ভূমি অফিস, গোপালগঞ্জ, ভিপি শাখা #	২০২০-২০২১	---	---
		সহকারী কমিশনার (ভূমি), মুকসুদপুর এবং উহার আওতাধীন ইউনিয়ন ভূমি অফিসসমূহ #	২০২০-২০২১	৮,১১২/-	---
		উপজেলা ভূমি অফিস, মুকসুদপুর, ভিপি শাখা #	২০২০-২০২১	---	---
		সহকারী কমিশনার (ভূমি), কাশিয়ানী এবং উহার আওতাধীন ইউনিয়ন ভূমি অফিসসমূহ #	২০২০-২০২১	২,৮৪১/-	---
		উপজেলা ভূমি অফিস, কাশিয়ানী, ভিপি শাখা #	২০২০-২০২১	---	---
		সহকারী কমিশনার (ভূমি), কোটালীপাড়া এবং উহার আওতাধীন ইউনিয়নভূমিঅফিসসমূহ#	২০২০-২০২১	৫,১৩১/-	---
		উপজেলা ভূমি অফিস, কোটালীপাড়া, ভিপি শাখা #	২০২০-২০২১	---	---
		সহকারী কমিশনার (ভূমি), টুঙ্গীপাড়া এবং উহার আওতাধীন ইউনিয়ন ভূমি অফিসসমূহ #	২০২০-২০২১	৬৬৮/-	---
		উপজেলা ভূমি অফিস, টুঙ্গীপাড়া, ভিপি শাখা #	২০২০-২০২১	---	---
		জেলাধীন সহকারী সেটেলমেন্ট অফিসসমূহ	২০২০-২০২১	---	---
		মোট=	৩৪,৬৩২/-	---	

ক্রমিক	জেলার নাম	নিরীক্ষিত হিসাবের নাম	নিরীক্ষিত অর্থসন	তহবুপকৃত টাকার পরিমাণ	রাজস্ব ক্ষতির পরিমাণ
১৭	কিশোরগঞ্জ	জেলা প্রশাসক, কিশোরগঞ্জ এর কার্যালয় রাজস্ব শাখা	২০২০-২০২১	---	---
		জেলা প্রশাসক, কিশোরগঞ্জ এর কার্যালয় এল,এ শাখা	২০২০-২০২১	---	---
		জেলা প্রশাসক, কিশোরগঞ্জ এর কার্যালয় ভি পি শাখা	২০২০-২০২১	---	---
		সহকারী কমিশনার (ভূমি), কিশোরগঞ্জ সদর এবং উহার আওতাধীন ইউনিয়ন ভূমি অফিসসমূহ	২০২০-২০২১	১০,৫৬৫/-	---
		উপজেলা ভূমি অফিস, কিশোরগঞ্জ সদর, ভি পি শাখা	২০২০-২০২১	---	---
		সহকারী কমিশনার (ভূমি), অস্টগ্রাম এবং উহার আওতাধীন ইউনিয়ন ভূমি অফিসসমূহ	২০২০-২০২১	৩,৭৩৫/-	২,৪৯৫/-
		উপজেলা ভূমি অফিস, অস্টগ্রাম, ভি পি শাখা	২০২০-২০২১	১,৩৬০/-	---
		সহকারী কমিশনার (ভূমি), ইটনা এবং উহার আওতাধীন ইউনিয়ন ভূমি অফিসসমূহ	২০২০-২০২১	১২,৫৩৫/-	---
		উপজেলা ভূমি অফিস, ইটনা, ভি পি শাখা	২০২০-২০২১	---	---
		সহকারী কমিশনার (ভূমি), নিকলী এবং উহার আওতাধীন ইউনিয়ন ভূমি অফিসসমূহ	২০২০-২০২১	১০,০৫২/-	---
		উপজেলা ভূমি অফিস, নিকলী, ভি পি শাখা	২০২০-২০২১	---	---
		সহকারী কমিশনার (ভূমি), বাজিতপুর এবং উহার আওতাধীন ইউনিয়ন ভূমি অফিসসমূহ	২০২০-২০২১	৮,৯৬৯/-	১৪,১২০/-
		উপজেলা ভূমি অফিস, বাজিতপুর, ভি পি শাখা	২০২০-২০২১	৩৬০/-	---
		সহকারী কমিশনার (ভূমি), ভৈরব এবং উহার আওতাধীন ইউনিয়ন ভূমি অফিসসমূহ	২০২০-২০২১	২০,৬২০/-	---
		উপজেলা ভূমি অফিস, ভৈরব, ভি পি শাখা	২০২০-২০২১	---	---
		সহকারী কমিশনার (ভূমি), মিঠামইন এবং উহার আওতাধীন ইউনিয়ন ভূমি অফিসসমূহ	২০২০-২০২১	১৫,৩৭৩/-	---
		উপজেলা ভূমি অফিস, মিঠামইন, ভি পি শাখা	২০২০-২০২১	---	---
		সহকারী কমিশনার (ভূমি), কটিয়াদী এবং উহার আওতাধীন ইউনিয়ন ভূমি অফিসসমূহ	২০২০-২০২১	১১,৯০৬/-	১,৬২৫/-
		উপজেলা ভূমি অফিস, কটিয়াদী, ভি পি শাখা	২০২০-২০২১	---	---
		সহকারী কমিশনার (ভূমি), তাড়াইল এবং উহার আওতাধীন ইউনিয়ন ভূমি অফিসসমূহ	২০২০-২০২১	৯,৮৭৫/-	---
		উপজেলা ভূমি অফিস, তাড়াইল, ভি পি শাখা	২০২০-২০২১	---	---
		সহকারী কমিশনার (ভূমি), পাকুন্দিয়া এবং উহার আওতাধীন ইউনিয়ন ভূমি অফিসসমূহ	২০২০-২০২১	১১,২৪৮/-	---
		উপজেলা ভূমি অফিস, পাকুন্দিয়া, ভি পি শাখা	২০২০-২০২১	---	---
		সহকারী কমিশনার (ভূমি), কুলিয়ারচর এবং উহার আওতাধীন ইউনিয়ন ভূমি অফিসসমূহ	২০২০-২০২১	৯,৮৮৭/-	---
উপজেলা ভূমি অফিস, কুলিয়ারচর, ভি পি শাখা	২০২০-২০২১	---	---		
সহকারী কমিশনার (ভূমি), করিমগঞ্জ এবং উহার আওতাধীন ইউনিয়ন ভূমি অফিসসমূহ	২০২০-২০২১	৭,৩৪৯/-	---		
উপজেলা ভূমি অফিস, করিমগঞ্জ, ভি পি শাখা	২০২০-২০২১	---	---		
সহকারী কমিশনার (ভূমি), হোসেনপুর এবং উহার আওতাধীন ইউনিয়ন ভূমি অফিসসমূহ	২০২০-২০২১	৭,৬৩৫/-	---		
উপজেলা ভূমি অফিস, হোসেনপুর, ভি পি শাখা	২০২০-২০২১	---	---		
<b>মোট =</b>				<b>১,৪১,৪৬৯/-</b>	<b>১৮,২৪০/-</b>

ক্রমিক	জেলার নাম	নিরীক্ষিত হিসাবের নাম	নিরীক্ষিত অর্থসন	তছবুপকৃত টাকার পরিমাণ	রাজস্ব/আর্থিক ক্ষতির পরিমাণ
১৮	টাঙ্গাইল #	জেলা প্রশাসক, টাঙ্গাইল কার্যালয়ের রাজস্ব শাখা	২০২০-২০২১	---	১,২২,৮১৩/-
		জেলা প্রশাসক, টাঙ্গাইল কার্যালয়ের ভূমি হকুম দখল শাখা #	২০২০-২০২১	---	---
		জেলা প্রশাসক, টাঙ্গাইল কার্যালয়ের ভি পি শাখা#	২০২০-২০২১	---	---
		জোনাল সেটেলমেন্ট অফিস, টাঙ্গাইল #	২০২০-২০২১	---	---
		জেলাধীন উপজেলা সহকারী সেটেলমেন্ট অফিস, টাঙ্গাইল সদর	২০২০-২০২১	---	---
		সহকারী কমিশনার (ভূমি) টাঙ্গাইল সদর এবং উহার আওতাধীন ইউনিয়ন ভূমি অফিসসমূহ	২০২০-২০২১	৬৫,১৪৩/-	---
		উপজেলা ভূমি অফিস, টাঙ্গাইল সদর, ভিপি শাখা	২০২০-২০২১	---	---
		সহকারী কমিশনার (ভূমি) গোপালপুর এবং উহার আওতাধীন ইউনিয়ন ভূমি অফিসসমূহ	২০২০-২০২১	৬,৯৯৫/-	---
		উপজেলা ভূমি অফিস, গোপালপুর, ভিপি শাখা	২০২০-২০২১	---	---
		সহকারী কমিশনার (ভূমি) ধনবাড়ী এবং উহার আওতাধীন ইউনিয়ন ভূমি অফিসসমূহ	২০২০-২০২১	২৩,৪৫৬/-	---
		উপজেলা ভূমি অফিস, ধনবাড়ী, ভিপি শাখা	২০২০-২০২১	---	----
		সহকারী কমিশনার (ভূমি) ভূয়াপুর এবং উহার আওতাধীন ইউনিয়ন ভূমি অফিসসমূহ	২০২০-২০২১	৪,১৬২/-	----
		উপজেলা ভূমি অফিস, ভূয়াপুর, ভিপি শাখা	২০২০-২০২১	---	---
		সহকারী কমিশনার (ভূমি) দেলদুয়ার এবং উহার আওতাধীন ইউনিয়ন ভূমি অফিসসমূহ	২০২০-২০২১	৮৪৯/-	---
		উপজেলা ভূমি অফিস, দেলদুয়ার, ভিপি শাখা	২০২০-২০২১	---	---
		সহকারী কমিশনার (ভূমি) মির্জাপুর এবং উহার আওতাধীন ইউনিয়ন ভূমি অফিসসমূহ	২০২০-২০২১	১,৭৩৩/-	---
		উপজেলা ভূমি অফিস, মির্জাপুর, ভিপি শাখা	২০২০-২০২১	---	---
		সহকারী কমিশনার (ভূমি) নাগরপুর এবং উহার আওতাধীন ইউনিয়ন ভূমি অফিসসমূহ	২০২০-২০২১	৯,৮৮৭/-	---
		উপজেলা ভূমি অফিস, নাগরপুর, ভিপি শাখা	২০২০-২০২১	---	----
		সহকারী কমিশনার (ভূমি) ঘাটাইল এবং উহার আওতাধীন ইউনিয়ন ভূমি অফিসসমূহ#	২০২০-২০২১	---	---
		উপজেলা ভূমি অফিস, ঘাটাইল, ভিপি শাখা	২০২০-২০২১	---	---
		সহকারী কমিশনার (ভূমি) কালিহাতি এবং উহার আওতাধীন ইউনিয়ন ভূমি অফিসসমূহ	২০২০-২০২১	১৮,৫৮৫/-	---
		উপজেলা ভূমি অফিস, কালিহাতি, ভিপি শাখা	২০২০-২০২১	---	---
		সহকারী কমিশনার (ভূমি) মধুপুর এবং উহার আওতাধীন ইউনিয়ন ভূমি অফিসসমূহ	২০২০-২০২১	৩,৪৬৩/-	---
		উপজেলা ভূমি অফিস, মধুপুর, ভিপি শাখা	২০২০-২০২১	---	---
		সহকারী কমিশনার (ভূমি) বাসাইল এবং উহার আওতাধীন ইউনিয়ন ভূমি অফিসসমূহ	২০২০-২০২১	৪,৩৩৯/-	---
		উপজেলা ভূমি অফিস, বাসাইল, ভিপি শাখা	২০২০-২০২১	---	---
		সহকারী কমিশনার (ভূমি) সখিপুর এবং উহার আওতাধীন ইউনিয়ন ভূমি অফিসসমূহ	২০২০-২০২১	২৮০/-	---
উপজেলা ভূমি অফিস, সখিপুর, ভিপি শাখা	২০২০-২০২১	---	---		
<b>মোট =</b>				<b>১,২৮,৮৯২/-</b>	<b>১,২২,৮১৩/-</b>

ক্রমিক	জেলার নাম	নিরীক্ষিত হিসাবের নাম	নিরীক্ষিত অর্থসন	তহনুপকৃত টাকার পরিমান	রাজস্ব/আর্থিক ক্ষতির পরিমান
১৯	রাজবাড়ী	জেলা প্রশাসক, রাজবাড়ী এর এস,এ শাখা	২০২০-২০২১	দা.ক.হয়.নাই	---
		জেলা প্রশাসক, রাজবাড়ী এর এল,এ শাখা	২০২০-২০২১	”	---
		জেলা প্রশাসক, রাজবাড়ী এর ভি,পি শাখা	২০২০-২০২১	---	---
		সহকারী কমিশনার (ভূমি), রাজবাড়ী সদর এবং উহার আওতাধীন ইউনিয়ন ভূমি অফিসসমূহ	২০২০-২০২১	১৪,৪৩২/-	---
		উপজেলা ভূমি অফিস, রাজবাড়ী সদর, ভিপি শাখা	২০২০-২০২১	--	---
		সহকারী কমিশনার (ভূমি), বালিয়াকান্দি এবং উহার আওতাধীন ইউনিয়ন ভূমি অফিসসমূহ	২০২০-২০২১	১৪,৩১৫/-	---
		উপজেলা ভূমি অফিস, বালিয়াকান্দি, ভিপি শাখা	২০২০-২০২১	---	---
		সহকারী কমিশনার (ভূমি), পাংশা এবং উহার আওতাধীন ইউনিয়ন ভূমি অফিসসমূহ	২০২০-২০২১	১৮,১৭৪/-	---
		উপজেলা ভূমি অফিস, পাংশা, ভিপি শাখা	২০২০-২০২১	---	---
		সহকারী কমিশনার (ভূমি), গোয়ালন্দ এবং উহার আওতাধীন ইউনিয়ন ভূমি অফিসসমূহ	২০২০-২০২১	২,৩৫৬/-	---
		উপজেলা ভূমি অফিস, গোয়ালন্দ, ভিপি শাখা	২০২০-২০২১	---	---
		সহকারী কমিশনার (ভূমি), কালুখালি এবং উহার আওতাধীন ইউনিয়ন ভূমি অফিসসমূহ	২০২০-২০২১	৫৩০০/-	---
		উপজেলা ভূমি অফিস, কালুখালি, ভিপি শাখা	২০২০-২০২১	---	---
		জেলাধীন সকল সহকারী সেটেলমেন্ট অফিসসমূহ	২০২০-২০২১	---	---
<b>মোট =</b>				<b>৫৭,৫৭৭/-</b>	---

হিসাব তত্ত্বাবধায়ক (রাজস্ব) কর্তৃক দাখিলকৃত নিরীক্ষা প্রতিবেদনের বিবরণঃ

ক্রমিক	জেলা নাম	নিরীক্ষিত হিসাবের নাম	নিরীক্ষিত অর্থসন	তছরুপকৃত টাকার পরিমাণ	রাজস্ব ক্ষতির পরিমাণ
১)	ময়মনসিংহ-১	জোনাল সেটেলমেন্ট অফিসের ২০১৯-২০ সনের হিসাব নিরীক্ষা প্রতিবেদন (বকেয়া)	২০২০-২০২১	---	---
		নান্দাইল সহকারী কমিশনার (ভূমি) অফিস এবং উহার আওতাধীন ইউনিয়ন ভূমি অফিসসমূহ	২০২০-২০২১	---	---
		নন্দাইল উপজেলা ভি,পি শাখা	২০২০-২০২১	---	---
		ময়মনসিংহ সদর সহকারী কমিশনার (ভূমি) অফিস এবং উহার আওতাধীন ইউনিয়ন ভূমি অফিসসমূহ	২০২০-২০২১	১,৯৭,৭৬৩/-	---
		ময়মনসিংহ সদর উপজেলা ভি,পি শাখা	২০২০-২০২১	---	৬,৬০০/-
		ফুলপুর সহকারী কমিশনার (ভূমি) অফিস এবং উহার আওতাধীন ইউনিয়ন ভূমি অফিসসমূহ	২০২০-২০২১	---	---
		ফুলপুর উপজেলা ভি,পি শাখা	২০২০-২০২১	---	---
		ধোবাউড়া সহকারী কমিশনার (ভূমি) অফিস এবং উহার আওতাধীন ইউনিয়ন ভূমি অফিসসমূহ	২০২০-২০২১	১১,১৯২/-	---
		ধোবাউড়া উপজেলা ভি,পি শাখা	২০২০-২০২১	---	---
		তারাকানাদা সহকারী কমিশনার (ভূমি) অফিস এবং উহার আওতাধীন ইউনিয়ন ভূমি অফিসসমূহ	২০২০-২০২১	---	---
তারাকানাদা ভি,পি শাখা	২০২০-২০২১	---	৩,৪১,৫৬৯/-		
মোট=				২,০৮,৯৫৫/-	৩,৪৮,১৬৯/-

ক্রমিক	জেলা নাম	নিরীক্ষিত হিসাবের নাম	নিরীক্ষিত অর্থসন	তছরুপকৃত টাকার পরিমাণ	রাজস্ব ক্ষতির পরিমাণ
২)	ময়মনসিংহ-২	হালুয়াঘাট সহকারী কমিশনার (ভূমি) অফিস এবং উহার আওতাধীন ইউ. ভূ. অফিসসমূহ	২০২০-২০২১	১৭,৬৬৪/-	---
		হালুয়াঘাট উপজেলা ভি. পি. শাখা	২০২০-২০২১	---	---
		ত্রিশাল সহকারী কমিশনার (ভূমি) অফিস এবং উহার আওতাধীন ইউ. ভূ. অফিসসমূহ #	২০২০-২০২১	২৩,২০৩/-	---
		ত্রিশাল উপজেলা ভি. পি. শাখা	২০২০-২০২১	---	---
		গৌরীপুর সহকারী কমিশনার (ভূমি) অফিস এবং উহার আওতাধীন ইউ. ভূ. অফিসসমূহ	২০২০-২০২১	১৪,৩৪৭/-	--
		গৌরীপুর উপজেলা ভি. পি. শাখা	২০২০-২০২১	---	---
		ঈশ্বরগঞ্জ সহকারী কমিশনার (ভূমি) অফিস এবং উহার আওতাধীন ইউ. ভূ. অফিসসমূহ	২০২০-২০২১	২৯,৩০৮/-	---
		ঈশ্বরগঞ্জ উপজেলা ভি. পি. শাখা	২০২০-২০২১	---	---
মোট =				৮৪,৫২২/-	---

ক্রমিক	জেলার নাম	নিরীক্ষিত হিসাবের নাম	নিরীক্ষিত অর্থসন	তছরূপকৃত টাকার পরিমাণ	রাজস্ব ক্ষতির পরিমাণ
৩)	ময়মনসিংহ-৩	ভালুকা সহকারী কমিশনার (ভূমি) অফিস এবং উহার আওতাধীন ইউনিয়ন ভূমি অফিসসমূহ #	২০২০-২০২১	২৯,২৬৫/-	১,৩৮,০০০/-
		ভালুকা উপজেলা ভি,পি শাখা *	২০২০-২০২১	---	---
		ফুলবাড়ীয়া সহকারী কমিশনার (ভূমি) অফিস এবং উহার আওতাধীন ইউনিয়ন ভূমি অফিসসমূহ	২০২০-২০২১	২৯,৬৪৪/-	---
		ফুলবাড়ীয়া উপজেলা ভি,পি শাখা	২০২০-২০২১	---	---
		গফরগাঁও সহকারী কমিশনার (ভূমি) অফিস এবং উহার আওতাধীন ইউনিয়ন ভূমি অফিসসমূহ	২০২০-২০২১	৩৯,১৩৫/-	১,৪২০/-
		গফরগাঁও উপজেলা ভি,পি শাখা	২০২০-২০২১	---	---
		মুক্তাগাছা সহকারী কমিশনার (ভূমি) অফিস এবং উহার আওতাধীন ইউনিয়ন ভূমি অফিসসমূহ	২০২০-২০২১	১৬,০৯৩/-	---
		মুক্তাগাছা উপজেলা ভি,পি শাখা	২০২০-২০২১	---	---
		জেলা প্রশাসকের কার্যালয়ের (এল,এ) শাখা	২০২০-২০২১	---	---
		মোট =		১,১৪,১৩৭/-	১,৩৯,৪২০/-

ক্রমিক	জেলার নাম	নিরীক্ষিত হিসাবের নাম	নিরীক্ষিত অর্থসন	তছরূপকৃত টাকার পরিমাণ	রাজস্ব ক্ষতির পরিমাণ
৬)	শেরপুর	শেরপুর সদর সহকারী কমিশনার (ভূমি) অফিস এবং উহার আওতাধীন ইউনিয়ন ভূমি অফিসসমূহ	২০২০-২০২১	---	---
		শেরপুর সদর উপজেলা ভি,পি, শাখা	২০২০-২০২১	---	---
		শ্রীবরদী সহকারী কমিশনার (ভূমি) অফিস এবং উহার আওতাধীন ইউনিয়ন ভূমি অফিসসমূহ	২০২০-২০২১	---	---
		শ্রীবরদী উপজেলা ভি,পি, শাখা	২০২০-২০২১	---	---
		নকলা সহকারী কমিশনার (ভূমি) অফিস এবং উহার আওতাধীন ইউনিয়ন ভূমি অফিসসমূহ #	২০২০-২০২১	---	---
		নকলা উপজেলা ভি,পি, শাখা	২০২০-২০২১	---	---
		নালিতাবাড়ী সহকারী কমিশনার (ভূমি) অফিস এবং উহার আওতাধীন ইউনিয়ন ভূমি অফিসসমূহ#	২০২০-২০২১	---	---
		নালিতাবাড়ী উপজেলা ভি,পি, শাখা *	২০২০-২০২১	---	---
		ঝিনাইগাতী সহকারী কমিশনার (ভূমি) অফিস এবং উহার আওতাধীন ইউনিয়নভূমিঅফিসসমূহ#	২০২০-২০২১	---	---
		ঝিনাইগাতী উপজেলা ভি,পি, শাখা *	২০২০-২০২১	---	---
		জেলা প্রশাসকের কার্যালয়ের (রাজস্ব)শাখা	২০২০-২০২১	---	---
		জেলা প্রশাসকের কার্যালয়ের (ভি,পি,) শাখা *	২০২০-২০২১	---	---
		জেলা প্রশাসকের কার্যালয়ের (এল,এ) শাখা	২০২০-২০২১	---	---
		মোট =		---	---

ক্রমিক	জেলার নাম	নিরীক্ষিত হিসাবের নাম	নিরীক্ষিত অর্থসন	তহরুপকৃত টাকার পরিমান	রাজস্ব ক্ষতির পরিমান
8)	নেত্রকোনা	কেন্দুয়া সহকারী কমিশনার (ভূমি) অফিস এবং উহার আওতাধীন ইউনিয়ন ভূমি অফিসসমূহ#	২০২০-২০২১	২৪,৬০৪/-	৬,২৯০/-
		কেন্দুয়া উপজেলা ভি,পি হিসাব	২০২০-২০২১	---	---
		মোহনগঞ্জ সহকারী কমিশনার (ভূমি) অফিস এবং উহার আওতাধীন ইউনিয়ন ভূমি অফিসসমূহ	২০২০-২০২১	৪,৪৫৭/-	২০,৪৮২/-
		মোহনগঞ্জ উপজেলা ভি,পি হিসাব	২০২০-২০২১	---	১,৪২,৩৫২/-
		দুর্গাপুর সহকারী কমিশনার(ভূমি) অফিস এবং উহার আওতাধীন ইউনিয়ন ভূমি অফিসসমূহ	২০২০-২০২১	---	---
		দুর্গাপুর উপজেলা ভি,পি হিসাব	২০২০-২০২১	---	---
		কলমাকান্দা সহকারী কমিশনার (ভূমি) অফিস এবং উহার আওতাধীন ইউনিয়ন ভূমি অফিসসমূহ	২০২০-২০২১	৬০,৫০৬/-	৮,৩৭২/-
		কলমাকান্দা উপজেলা ভি,পি হিসাব	২০২০-২০২১	---	৩৯,৪৫৯/-
		খালিয়াজুরী সহকারী কমিশনার (ভূমি) অফিস এবং উহার আওতাধীন ইউনিয়ন ভূমি অফিসসমূহ	২০২০-২০২১	৫০,২৪১/-	১১,১৪০/-
		খালিয়াজুরী উপজেলা ভি,পি হিসাব	২০২০-২০২১	---	৭০,৮৮৫/-
		পূর্বধলা সহকারী কমিশনার (ভূমি) অফিস এবং উহার আওতাধীন ইউনিয়ন ভূমি অফিসসমূহ#	২০২০-২০২১	৯,৮৫৭/-	৫,৩০৫/-
		পূর্বধলা উপজেলা ভি,পি হিসাব	২০২০-২০২১	---	---
		মদন সহকারী কমিশনার (ভূমি) অফিস এবং উহার আওতাধীন ইউনিয়ন ভূমি অফিসসমূহ#	২০২০-২০২১	৮,৭৯০/-	৪,৬৭২/-
		মদন উপজেলা ভি,পি হিসাব#	২০২০-২০২১	---	১৯,২৬৪/-
		আটপাড়া সহকারী কমিশনার(ভূমি) অফিস এবং উহার আওতাধীন ইউনিয়ন ভূমি অফিসসমূহ	২০২০-২০২১	৮,৮৭৫/-	১৩,৭৮৫/-
		আটপাড়া উপজেলা ভি,পি হিসাব	২০২০-২০২১	---	২১,৩৪৩/-
		বারহাট্টা সহকারী কমিশনার (ভূমি) অফিস এবং উহার আওতাধীন ইউনিয়ন ভূমি অফিসসমূহ	২০২০-২০২১	---	---
		বারহাট্টা উপজেলা ভি,পি হিসাব	২০২০-২০২১	---	---
		নেত্রকোনা সদর সহকারী কমিশনার (ভূমি) অফিস এবং উহার আওতাধীন ইউনিয়ন ভূমি অফিসসমূহ	২০২০-২০২১	২৫,৫২১/-	১৭,০৪৭/-
		নেত্রকোনা সদর উপজেলা ভি,পি হিসাব #	২০২০-২০২১	---	---
জেলা প্রশাসক কার্যালয়ের (রাজস্ব) শাখা	২০২০-২০২১	---	---		
জেলা প্রশাসক কার্যালয়ের (ভি,পি,) শাখা	২০২০-২০২১	---	৫৮,৯৯৭/-		
জেলা প্রশাসক কার্যালয়ের (এল,এ) শাখা	২০২০-২০২১	---	---		
মোট =				১,৯২,৮৫১/-	৪,৩৯,৩৯৩/-

ক্রমিক	জেলার নাম	নিরীক্ষিত হিসাবের নাম	নিরীক্ষিত অর্থসন	তহরুপকৃত টাকার পরিমান	রাজস্ব ক্ষতির পরিমান
8)	জামালপুর	বক্শিগঞ্জ সহকারী কমিশনার (ভূমি) অফিস এবং উহার আওতাধীন ইউঃ ভূমি অফিস সমূহ	২০২০-২০২১	---	---
		বক্শিগঞ্জ উপজেলা ভি,পি শাখা।	২০২০-২০২১	---	৩,১৫,৪৬৬/-
		দেওয়ানগঞ্জ সহকারী কমিশনার (ভূমি) অফিস এবং উহার আওতাধীন ইউঃ ভূমি অফিস সমূহ	২০২০-২০২১	২,৮৬,০৫৯/-	---
		দেওয়ানগঞ্জ উপজেলা ভি,পি শাখা।	২০২০-২০২১	---	২,২৬,২৯০/-
		জামালপুর সদর সহকারী কমিশনার (ভূমি) অফিস এবং উহার আওতাধীন ইউঃ ভূমি অফিস সমূহ	২০২০-২০২১	৮৭,৫৭২/-	---
		জামালপুর সদর উপজেলা ভি,পি শাখা	২০২০-২০২১	---	---
		মেলান্দহ সহকারী কমিশনার (ভূমি) অফিস এবং উহার আওতাধীন ইউঃ ভূমি অফিস সমূহ।	২০২০-২০২১	১১,০৪৩/-	---
		মেলান্দহ উপজেলা ভি,পি শাখা।	২০২০-২০২১	---	---
		মাদারগঞ্জ সহকারী কমিশনার (ভূমি) অফিস এবং উহার আওতাধীন ইউঃ ভূমি অফিস সমূহ।	২০২০-২০২১	---	---
		মাদারগঞ্জ উপজেলা ভি,পি শাখা।	২০২০-২০২১	---	১৩,২৬,৩৬১/-
		সরিষাবাড়ি সহকারী কমিশনার (ভূমি) অফিস এবং উহার আওতাধীন ইউঃ ভূমি অফিস সমূহ।	২০২০-২০২১	৪১,১১৪/-	---
		সরিষাবাড়ি উপজেলা ভি,পি শাখা। *	২০২০-২০২১	---	---
		ইসলামপুর সহকারী কমিশনার (ভূমি) অফিস এবং উহার আওতাধীন ইউঃ ভূমি অফিস সমূহ।	২০২০-২০২১	১,৪৮,৫১৯/-	---
		ইসলামপুর উপজেলা ভি,পি শাখা।	২০২০-২০২১	---	৩,২৩,৩২২/-
				জেলা ভি, পি	২০২০-২০২১
		মোট=		৫,৭৪,৩০৭/-	৩০,৭২,৯৮৪/-



হিসাব তত্ত্বাবধায়ক (রাজস্ব) কর্তৃক দাখিলকৃত নিরীক্ষা প্রতিবেদনের তালিকাঃ

ক্রমিক	জেলার নাম	নিরীক্ষিত হিসাবের নাম	নিরীক্ষিত অর্থসন	তছরূপকৃত টাকার পরিমাণ	রাজস্ব ক্ষতির পরিমাণ
০১	চট্টগ্রাম (উত্তর)	আগ্রাবাদ সার্কেল অফিস এবং উহার আওতাধীন ইউনিয়ন ভূমি অফিসসমূহ	২০২০-২০২১	---	---
		হাটহাজারী উপজেলা ভূমি অফিস এবং উহার আওতাধীন ইউনিয়ন ভূমি অফিসসমূহ	২০২০-২০২১	৮১,৮৯৫/-	১১,৭৩৭/-
		হাটহাজারী উপজেলা ভি,পি শাখা	২০২০-২০২১	---	---
		সদর সার্কেল ভূমি অফিস এবং উহার আওতাধীন ইউনিয়ন ভূমি অফিসসমূহ	২০২০-২০২১	২৯৩২/-	---
		পতেংগা সার্কেল ভূমি অফিস এবং উহার আওতাধীন ইউনিয়ন ভূমি অফিসসমূহ	২০২০-২০২১	---	---
		বাকুলিয়া সার্কেল ভূমি অফিস এবং উহার আওতাধীন ইউনিয়ন ভূমি অফিসসমূহ	২০২০-২০২১	---	---
		মীরসরাই উপজেলা ভূমি অফিস এবং উহার আওতাধীন ইউনিয়ন ভূমি অফিসসমূহ	২০২০-২০২১	৮,৫১৩/-	---
		মীরসরাই উপজেলা ভি,পি শাখা	২০২০-২০২১	---	৩,০৩,২৪৮/-
		জোনাল সেটেলমেন্ট অফিস	২০২০-২০২১	---	---
		সীতাকুন্ড উপজেলা ভূমি অফিস এবং উহার আওতাধীন ইউনিয়ন ভূমি অফিসসমূহ	২০২০-২০২১	১০,৩৭২/-	৩,৩২,৯৭০/-
		সীতাকুন্ড উপজেলা ভি,পি শাখা	২০২০-২০২১	---	৭,২০,২০০/-
		রাংগুনিয়া উপজেলা ভূমি অফিস এবং উহার আওতাধীন ইউনিয়ন ভূমি অফিসসমূহ	২০২০-২০২১	১৮,৫৭৪/-	২৬,৬০০/-
		রাংগুনিয়া উপজেলা ভি,পি শাখা	২০২০-২০২১	১১,৩৫৮/-	৯৫,৩৩৯/-
		রাউজান উপজেলা ভূমি অফিস এবং উহার আওতাধীন ইউনিয়ন ভূমি অফিসসমূহ	২০২০-২০২১	১৬,৯১৩/-	৩১,৭৬৯/-
		রাউজান উপজেলা ভি,পি শাখা	২০২০-২০২১	৩০০/-	৩৯,৫২৩/-
		সক্কাপ উপজেলা ভূমি অফিস এবং উহার আওতাধীন ইউনিয়ন ভূমি অফিসসমূহ	২০২০-২০২১	১,৫০২/-	---
		ফটিকছড়ি উপজেলা ভূমি অফিস এবং উহার আওতাধীন ইউনিয়ন ভূমি অফিসসমূহ	২০২০-২০২১	২২,৯৯২/-	---
		ফটিকছড়ি উপজেলা ভি,পি শাখা	২০২০-২০২১	৮৮২/-	৮৮,৬২২/-
		জেলা প্রশাসকের এস এ শাখা	২০২০-২০২১	---	১,১১১/-
		জেলা প্রশাসকের এস এ শাখা	২০২০-২০২১	---	---
জোনাল সেটেলমেন্ট অফিস	২০২০-২০২১	---	---		
মোট =				১,৩৩,৬৪৪/-	১৪,৯০,০৯৪/-

ক্রমিক	জেলার নাম	নিরীক্ষিত হিসাবের নাম	নিরীক্ষিত অর্থসন	তছরূপকৃত টাকার পরিমান	রাজস্ব ক্ষতির পরিমান
০২	চট্টগ্রাম (দক্ষিণ)	পটিয়া উপজেলা ভূমি অফিস এবং উহার আওতাধীন ইউনিয়ন ভূমি অফিসসমূহ	২০২০-২০২১	৯,৫৯০/-	---
		পটিয়া উপজেলা ভি,পি শাখা	২০২০-২০২১	----	৩,২০,০৮৯/-
		লোহাগড়া উপজেলা ভূমি অফিস এবং উহার আওতাধীন ইউনিয়ন ভূমি অফিসসমূহ	২০২০-২০২১	১৫,২৮৩/-	---
		লোহাগড়া উপজেলা ভি,পি শাখা	২০২০-২০২১	---	৪২,১৯৪/-
		কর্ণফুলী উপজেলা ভূমি অফিস এবং উহার আওতাধীন ইউনিয়ন ভূমি অফিসসমূহ	২০২০-২০২১	৬৮,৭৬২/-	---
		সাতকানিয়া উপজেলা ভূমি অফিস এবং উহার আওতাধীন ইউনিয়ন ভূমি অফিসসমূহ	২০২০-২০২১	৪,৪২৬/-	---
		সাতকানিয়া উপজেলা ভি,পি শাখা	২০২০-২০২১	---	৮৭,৩৬০/-
		চন্দনাইশ উপজেলা ভূমি অফিস এবং উহার আওতাধীন ইউনিয়ন ভূমি অফিসসমূহ	২০২০-২০২১	২৯,৯৩২/-	---
		চন্দনাইশ উপজেলা ভি,পি শাখা	২০২০-২০২১	---	১,৬৯,৮৯১/-
		আনোয়ারা উপজেলা ভূমি অফিস এবং উহার আওতাধীন ইউনিয়ন ভূমি অফিসসমূহ	২০২০-২০২১	১,৭৯৬/-	--
		আনোয়ারা উপজেলা ভি,পি শাখা	২০২০-২০২১	---	৩,৭৪,০৮৮/-
		বামখালী উপজেলা ভূমি অফিস এবং উহার আওতাধীন ইউনিয়ন ভূমি অফিসসমূহ	২০২০-২০২১	১০,৭০২/-	---
		বামখালী উপজেলা ভি,পি শাখা	২০২০-২০২১	---	৩,০৩,৪১১/-
		বোয়ালখালী উপজেলা ভূমি অফিস এবং উহার আওতাধীন ইউনিয়ন ভূমি অফিসসমূহ	২০২০-২০২১	---	২৪,৫৩২/-
		বোয়ালখালী উপজেলা ভি,পি শাখা	২০২০-২০২১	---	২৮,৩৬৮/-
		কাট্টলী সার্কেল (এসিল্যান্ড) ভূমি অফিস এবং উহার আওতাধীন ইউনিয়ন ভূমি অফিসসমূহ	২০২০-২০২১	---	---
		চন্দগাঁও সার্কেল (এসিল্যান্ড) ভূমি অফিস এবং উহার আওতাধীন ইউনিয়ন ভূমি অফিসসমূহ	২০২০-২০২১	১,৯০০/-	---
		জেলাধীন সকল সহকারী সেটেলমেন্ট অফিসসমূহ	২০২০-২০২১	---	---
		দিয়ারা সেটেলমেন্ট অফিস	২০২০-২০২১	---	৪০০/-
		উপঃ ভূমি সংস্কার কমিশনার	২০২০-২০২১	---	১,১৩৭/-
জেলা প্রশাসকের এল এ শাখা	২০২০-২০২১	---	---		
মোট =				১৪২,৩৯১/-	১৩,৫১,৪৭০/-

ক্রমিক	জেলার নাম	নিরীক্ষিত হিসাবের নাম	নিরীক্ষিত অর্থসন	তছরূপকৃত টাকার পরিমাণ	রাজস্ব ক্ষতির পরিমাণ
০৩	কুমিল্লা (উত্তর)	ব্রাহ্মনপাড়া উপজেলা ভূমি অফিস এবং উহার আওতাধীন ইউনিয়ন ভূমি অফিসসমূহ#	২০২০-২০২১	৩,৬০১/-	---
		ব্রাহ্মনপাড়া উপজেলা ভি,পি শাখা#	২০২০-২০২১	---	---
		দাউদকান্দি উপজেলা ভূমি অফিস এবং উহার আওতাধীন ইউনিয়ন ভূমি অফিসসমূহ	২০২০-২০২১	৩৫,৮৬০/-	---
		দাউদকান্দি উপজেলা ভি,পি শাখা	২০২০-২০২১	---	৫৭,২৪৬/-
		বুড়িচং উপজেলা ভূমি অফিস এবং উহার আওতাধীন ইউনিয়ন ভূমি অফিসসমূহ	২০২০-২০২১	২৫,৮৪৩/-	১১,৭৩৭/-
		বুড়িচং উপজেলা ভি,পি শাখা	২০২০-২০২১	---	১৪,৭৪০/-
		হোমনা উপজেলা ভূমি অফিস এবং উহার আওতাধীন ইউনিয়ন ভূমি অফিসসমূহ	২০২০-২০২১	২৩,২৩৪/-	---
		হোমনা উপজেলা ভি,পি শাখা	২০২০-২০২১	---	---
		মুরাদনগর উপজেলা ভূমি অফিস এবং উহার আওতাধীন ইউনিয়ন ভূমি অফিসসমূহ	২০২০-২০২১	২২,২৩২/-	৪৫০/-
		মুরাদনগর উপজেলা ভি,পি শাখা	২০২০-২০২১	---	---
		তিতাস উপজেলা ভূমি অফিস এবং উহার আওতাধীন ইউনিয়ন ভূমি অফিসসমূহ	২০২০-২০২১	২,৫৭৫/-	---
		তিতাস উপজেলা ভি,পি শাখা	২০২০-২০২১	---	----
		দেবিদ্বার উপজেলা ভূমি অফিস এবং উহার আওতাধীন ইউনিয়ন ভূমি অফিসসমূহ	২০২০-২০২১	২৯,৪০৫/-	---
		দেবিদ্বার উপজেলা ভি,পি শাখা	২০২০-২০২১	---	৭৮,৯৬০/-
		আদর্শসদর উপজেলা ভূমি অফিস এবং উহার আওতাধীন ইউনিয়ন ভূমি অফিসসমূহ	২০২০-২০২১	---	---
		আদর্শসদর উপজেলা ভি,পি শাখা	২০২০-২০২১	---	---
		আদর্শসদর সহকারী সেটেলমেন্ট অফিস	২০২০-২০২১	---	---
		জেলা প্রশাসক কার্যালয়ের এস,এ শাখা	২০২০-২০২১	নিরীক্ষা হয় নাই	---
জোনাল সেটেলমেন্ট অফিস	২০২০-২০২১	---	---		
মোট =				১৪২,৭৫০/-	১,৬৩,১৩৩/-

ক্রমিক	জেলার নাম	নিরীক্ষিত হিসাবের নাম	নিরীক্ষিত অর্থসন	তছরূপকৃত টাকার পরিমাণ	রাজস্ব ক্ষতির পরিমাণ
০৪	কুমিল্লা (দক্ষিণ)	চান্দিনা উপজেলা ভূমি অফিস এবং উহার আওতাধীন ইউনিয়ন ভূমি অফিসসমূহ	২০২০-২০২১	৮১,৭৩৫/-	---
		চান্দিনা উপজেলা ভি,পি শাখা	২০২০-২০২১	---	৩৩,১০৫
		চৌদ্দগ্রাম উপজেলা ভূমি অফিস এবং উহার আওতাধীন ইউনিয়ন ভূমি অফিসসমূহ	২০২০-২০২১	১,১৬,৩৬০/-	---
		চৌদ্দগ্রাম উপজেলা ভি,পি শাখা	২০২০-২০২১	---	১,৩৩,২২৩/-
		বরুড়া উপজেলা ভূমি অফিস এবং উহার আওতাধীন ইউনিয়ন ভূমি অফিসসমূহ	২০২০-২০২১	৭,৩২০/-	---
		বরুড়া উপজেলা ভি,পি শাখা	২০২০-২০২১	----	৪১,৯২০/-
		সদর দক্ষিণ উপজেলা ভূমি অফিস এবং উহার আওতাধীন ইউনিয়ন ভূমি অফিসসমূহ	২০২০-২০২১	৩৪,০৮২/-	---
		সদর দক্ষিণ উপজেলা ভি,পি শাখা	২০২০-২০২১	---	---
		লাংগলকোট উপজেলা ভূমি অফিস এবং উহার আওতাধীন ইউনিয়ন ভূমি অফিসসমূহ	২০২০-২০২১	৩৬,৩৯৯/-	---
		লাংগলকোট উপজেলা ভি,পি শাখা	২০২০-২০২১	---	২০,৫৬০/-
		মনোহরগঞ্জ উপজেলা ভূমি অফিস এবং উহার আওতাধীন ইউনিয়ন ভূমি অফিসসমূহ	২০২০-২০২১	৩৩,৫৪৭/-	---
		মনোহরগঞ্জ উপজেলা ভি,পি শাখা	২০২০-২০২১	---	৪৪,০০৭/-
		লাকসাম উপজেলা ভূমি অফিস এবং উহার আওতাধীন ইউনিয়ন ভূমি অফিসসমূহ	২০২০-২০২১	১১,৩৯৬/-	---
		লাকসাম উপজেলা ভি,পি শাখা	২০২০-২০২১	---	---
		লালমাই উপজেলা ভূমি অফিস এবং উহার আওতাধীন ইউনিয়ন ভূমি অফিসসমূহ	২০২০-২০২১	১০,১৭৩/-	---
		লালমাই উপজেলা ভি,পি শাখা	২০২০-২০২১	---	১২,৭৬০/-
		মেঘনা উপজেলা ভূমি অফিস এবং উহার আওতাধীন ইউনিয়ন ভূমি অফিসসমূহ	২০২০-২০২১	১৩,১২৪/-	---
		মেঘনা উপজেলা ভি,পি শাখা	২০২০-২০২১	---	১১,৩৬০/-
		জেলা প্রশাসক কার্যালয়ের এল ,এ শাখা	২০২০-২০২১	১৮৫/-	৪৪৩১২০/৫৮
		জেলা প্রশাসক কার্যালয়ের ভি, পি শাখা	২০২০-২০২১	---	৬,৯৩,১৯৯/-
		<b>জেলাধীন সহকারী সেটেলমেন্ট অফিসসমূহ</b>	২০২০-২০২১	---	৩৩০/-
			মোট =	৩,৪৪,৩২১/-	১৪,৩৩,৫৮৪/-

ক্রমিক	জেলার নাম	নিরীক্ষিত হিসাবের নাম	নিরীক্ষিত অর্থসন	তছরূপকৃত টাকার পরিমাণ	রাজস্ব ক্ষতির পরিমাণ
০৫	নোয়াখালী	সদর উপজেলা ভূমি অফিস এবং উহার আওতাধীন ইউনিয়ন ভূমি অফিসসমূহ	২০২০-২০২১	৪৩,৩০৮/-	৪২/-
		সদর উপজেলা ভি,পি শাখা	২০২০-২০২১	---	১,২৯,১৩০/-
		সেনবাগ উপজেলা ভূমি অফিস এবং উহার আওতাধীন ইউনিয়ন ভূমি অফিসসমূহ	২০২০-২০২১	১৫,৯৪৯/-	৩,১৬৯/-
		সেনবাগ উপজেলা ভি,পি শাখা	২০২০-২০২১	---	১,৭৯,১৬৮/-
		কোম্পানীগঞ্জ উপজেলা ভূমি অফিস এবং উহার আওতাধীন ইউঃ ভূমি অফিসসমূহ	২০২০-২০২১	২৬,০২১/-	২,৯৭২/-
		কোম্পানীগঞ্জ উপজেলা ভি,পি শাখা	২০২০-২০২১	---	১৮,২৬০/-
		চাটখিল উপজেলা ভূমি অফিস এবং উহার আওতাধীন ইউনিয়ন ভূমি অফিসসমূহ	২০২০-২০২১	৮,৬২২/-	২,০৯৩/-
		চাটখিল উপজেলা ভি,পি শাখা	২০২০-২০২১	---	১,১৯,৬৩২/-
		হাতিয়া উপজেলা ভূমি অফিস এবং উহার আওতাধীন ইউনিয়ন ভূমি অফিসসমূহ	২০২০-২০২১	১১,৭১৭/-	১,০৮১/-
		হাতিয়া উপজেলা ভি,পি শাখা	২০২০-২০২১	---	---
		সোনাইমুড়ী উপজেলা ভূমি অফিস এবং উহার আওতাধীন ইউনিয়ন ভূমি অফিসসমূহ	২০২০-২০২১	৬,৬৭৪/-	১,৩৫৮/-
		সোনাইমুড়ী উপজেলা ভি,পি শাখা	২০২০-২০২১	---	৮৯,১৬৪/-
		কবিরহাট উপজেলা ভূমি অফিস এবং উহার আওতাধীন ইউনিয়ন ভূমি অফিসসমূহ	২০২০-২০২১	৯৩০/-	৪,১৫৭/-
		কবিরহাট উপজেলা ভি,পি শাখা	২০২০-২০২১	---	৭৯,৯৪৫/-
		সুবর্ণচর উপজেলা ভূমি অফিস এবং উহার আওতাধীন ইউনিয়ন ভূমি অফিসসমূহ	২০২০-২০২১	৮,২৬৮/-	১,৯১৫/-
		সুবর্ণচর উপজেলা ভি,পি শাখা	২০২০-২০২১	---	৬৬,১০৫/-
		বেগমগঞ্জ উপজেলা ভূমি অফিস এবং উহার আওতাধীন ইউনিয়ন ভূমি অফিসসমূহ	২০২০-২০২১	১৪,১৩৯/-	৯৫০/-
		বেগমগঞ্জ উপজেলা ভি,পি শাখা	২০২০-২০২১	---	১,৫৬,০২৫/-
		জেলাধীন সকল সহকারী সেটেলমেন্ট অফিসসমূহ	২০২০-২০২১	---	৩,৪২৬/-
		নোয়াখালী জোনাল সেটেলমেন্ট অফিস	২০২০-২০২১	১,৭৯৫/-	---
জেলা প্রশাসক কার্যালয়ের এস,এ শাখা	২০২০-২০২১	---	৩০০/-		
জেলা প্রশাসক কার্যালয়ের এল,এ শাখা	২০২০-২০২১	---	১,৩২৫/-		
জেলা প্রশাসক কার্যালয়ের ভি,পি শাখা	২০২০-২০২১	---	৪৭,৬০,৭২৯/-		
মোট =				১,২১,৪৭৪/-	৫৬,২০,৯৪৬/-

ক্রমিক	জেলার নাম	নিরীক্ষিত হিসাবের নাম	নিরীক্ষিত অর্থসন	তহরুপকৃত টাকার পরিমান	রাজস্ব ক্ষতির পরিমান
০৬	চাঁদপুর	সদর উপজেলা ভূমি অফিস এবং উহার আওতাধীন ইউনিয়ন ভূমি অফিসসমূহ	২০২০-২০২১	৫৩,৪৩৬/-	---
		সদর উপজেলা ভি,পি শাখা	২০২০-২০২১	---	৭১,৫৫২/-
		হাজীগঞ্জ উপজেলা ভূমি অফিস এবং উহার আওতাধীন ইউনিয়ন ভূমি অফিসসমূহ	২০২০-২০২১	৩৮,৮৭৬/-	---
		হাজীগঞ্জ উপজেলা ভি,পি শাখা	২০২০-২০২১	---	১,৬০,৪২০/-
		সাহারাস্তি উপজেলা ভূমি অফিস এবং উহার আওতাধীন ইউনিয়ন ভূমি অফিসসমূহ	২০২০-২০২১	৫৩,৪৩৬/-	---
		সাহারাস্তি উপজেলা ভি,পি শাখা	২০২০-২০২১	---	৯২,২০৪/-
		কচুয়া উপজেলা ভূমি অফিস এবং উহার আওতাধীন ইউনিয়ন ভূমি অফিসসমূহ	২০২০-২০২১	১৮,৪৪২/-	২,০০০/-
		কচুয়া উপজেলা ভি,পি শাখা	২০২০-২০২১	---	২,৬০,০০৫/-
		ফরিদগঞ্জ উপজেলা ভূমি অফিস এবং উহার আওতাধীন ইউনিয়ন ভূমি অফিসসমূহ	২০২০-২০২১	২৭,৬০০/-	---
		ফরিদগঞ্জ উপজেলা ভি,পি শাখা	২০২০-২০২১	৫৪০/-	৮২,৮৯২/-
		মতলব (উত্তর) উপজেলা ভূমি অফিস এবং উহার আওতাধীন ইউনিয়ন ভূমি অফিসসমূহ	২০২০-২০২১	১৫,১৫৭/-	---
		মতলব (উত্তর) উপজেলা ভি,পি শাখা	২০২০-২০২১	---	৪৫,১৪৭/-
		মতলব (দক্ষিণ) উপজেলা ভূমি অফিস এবং উহার আওতাধীন ইউনিয়ন ভূমি অফিসসমূহ	২০২০-২০২১	১,৬৯,২৬৮/-	---
		মতলব (দক্ষিণ) উপজেলা ভি,পি শাখা	২০২০-২০২১	---	৯৬,৪০০/-
		হাইমচর উপজেলা ভূমি অফিস এবং উহার আওতাধীন ইউনিয়ন ভূমি অফিসসমূহ	২০২০-২০২১	১,৪৮২/-	---
		হাইমচর উপজেলা ভি,পি শাখা	২০২০-২০২১	---	৮,৯৮৮/-
		জেলাধীন সকল সহকারী সেটেলমেন্ট অফিসসমূহ	২০২০-২০২১	---	---
		জেলা প্রশাসক কার্যালয়ের এস,এ শাখা	২০২০-২০২১	---	১,০০০/-
		জেলা প্রশাসক কার্যালয়ের এল,এ শাখা	২০২০-২০২১	---	১,০০০/-
		জেলা প্রশাসক কার্যালয়ের ভি,পি শাখা	২০২০-২০২১	---	---
মোট =				১,৮৮,৩৩৭/-	৩,৯২,৯৯৭/-

ক্রমিক	জেলার নাম	নিরীক্ষিত হিসাবের নাম	নিরীক্ষিত অর্থসন	তহরুপকৃত টাকার পরিমান	রাজস্ব ক্ষতির পরিমান
০৭	ফেনী	ছাগলনাইয়া উপজেলা ভূমি অফিস এবং উহার আওতাধীন ইউনিয়ন ভূমি অফিসসমূহ	২০২০-২০২১	১৭,৫৬১/-	১,৬৬০/-
		ছাগলনাইয়া উপজেলা ভি,পি শাখা	২০২০-২০২১	---	৩৩,৫৬০/-
		সোনাগাজী উপজেলা ভূমি অফিস এবং উহার আওতাধীন ইউনিয়ন ভূমি অফিসসমূহ	২০২০-২০২১	৩২,৮৯৯/-	---
		সোনাগাজী উপজেলা ভি,পি শাখা	২০২০-২০২১	---	৮১,৩৯০/-
		দাগনভূঞা উপজেলা ভূমি অফিস এবং উহার আওতাধীন ইউনিয়ন ভূমি অফিসসমূহ	২০২০-২০২১	১০,৪২৩/-	---
		দাগনভূঞা উপজেলা ভি,পি শাখা	২০২০-২০২১	---	৩,১৮,০০০/-
		পরশুরাম উপজেলা ভূমি অফিস এবং উহার আওতাধীন ইউনিয়ন ভূমি অফিসসমূহ	২০২০-২০২১	---	---
		পরশুরাম উপজেলা ভি,পি শাখা	২০২০-২০২১	---	---
		ফুলগাজী উপজেলা ভূমি অফিস এবং উহার আওতাধীন ইউনিয়ন ভূমি অফিসসমূহ	২০২০-২০২১	---	---
		ফুলগাজী উপজেলা ভি,পি শাখা	২০২০-২০২১	---	---
		ফেনী সদর উপজেলা ভূমি অফিস এবং উহার আওতাধীন ইউনিয়ন ভূমি অফিসসমূহ	২০২০-২০২১	১,৩৯,৪৮০/-	---
		ফেনী সদর উপজেলা ভি,পি শাখা	২০২০-২০২১	---	৭০,৩০২/-
		ফেনী জেলাধীন সহকারী সেটেলমেন্ট অফিসসমূহ	২০২০-২০২১	---	---
		ফেনী জেলা প্রশাসক কার্যালয়ের এস,এ শাখা	২০২০-২০২১	---	---
		ফেনী জেলা প্রশাসক কার্যালয়ের এল,এ শাখা	২০২০-২০২১	---	১,৩১,১৮,০১৭/-
ফেনী জেলা প্রশাসক কার্যালয়ের ভি,পি শাখা	২০২০-২০২১	---	---		
		মোট=		২,০০,৩৬৩/-	১,৩৬,২২,৯২৯/-

ক্রমিক	জেলার নাম	নিরীক্ষিত হিসাবের নাম	নিরীক্ষিত অর্থসন	তহরুপকৃত টাকার পরিমান	রাজস্ব ক্ষতির পরিমান
০৮	লক্ষীপুর	সদর উপজেলা ভূমি অফিস এবং উহার আওতাধীন ইউনিয়ন ভূমি অফিসসমূহ	২০২০-২০২১	৩৮,৩১৯/-	১০,৯৩৯/-
		সদর উপজেলা ভি,পি শাখা	২০২০-২০২১	---	---
		রায়পুর উপজেলা ভূমি অফিস এবং উহার আওতাধীন ইউনিয়ন ভূমি অফিসসমূহ	২০২০-২০২১	৩,৩০০/-	১০,৫০০/-
		রায়পুর উপজেলা ভি,পি শাখা	২০২০-২০২১	---	৩৭,৭৬০/-
		রামগঞ্জ উপজেলা ভূমি অফিস এবং উহার আওতাধীন ইউনিয়ন ভূমি অফিসসমূহ	২০২০-২০২১	১,৬১৬/-	২৪,৩০৬/-
		রামগঞ্জ উপজেলা ভি,পি শাখা	২০২০-২০২১	---	১,০৪,৬৬৫/-
		রামগতি উপজেলা ভূমি অফিস এবং উহার আওতাধীন ইউনিয়ন ভূমি অফিসসমূহ	২০২০-২০২১	১৭,২১৭/-	---
		রামগতি উপজেলা ভি,পি শাখা	২০২০-২০২১	---	২৫,৮৯০/-
		কমলনগর উপজেলা ভূমি অফিস এবং উহার আওতাধীন ইউনিয়ন ভূমি অফিসসমূহ	২০২০-২০২১	১৭,৯১২/-	---
		কমলনগর উপজেলা ভি,পি শাখা	২০২০-২০২১	---	১৩,৬৪০/-
		জেলা প্রশাসক কার্যালয়ের এস,এ শাখা	২০২০-২০২১	---	৪০০/-
		জেলা প্রশাসক কার্যালয়ের এল,এ শাখা	২০২০-২০২১	---	২৬,২৭৪/-
		জেলা প্রশাসক কার্যালয়ের ভি,পি শাখা	২০২০-২০২১	---	৫,৩১,০৮৮/-
		মোট=		৭৮,৩৬৪/-	৭,৮৫,৪৬২/-

ক্রমিক	জেলার নাম	নিরীক্ষিত হিসাবের নাম	নিরীক্ষিত অর্থসন	তছরুপকৃত টাকার পরিমান	রাজস্ব ক্ষতির পরিমান
০৯	ব্রাহ্মণবাড়ীয়া	নবীনগর উপজেলা ভূমি অফিস এবং উহার আওতাধীন ইউনিয়ন ভূমি অফিসসমূহ	২০২০-২০২১	১৯,৯৪১/-	---
		নবীনগর উপজেলা ভি,পি শাখা	২০২০-২০২১	---	৩৭,৮৩০/-
		বাঞ্ছারামপুর উপজেলা ভূমি অফিস এবং উহার আওতাধীন ইউনিয়ন ভূমি অফিসসমূহ	২০২০-২০২১	১৮,৯৩৪/-	---
		বাঞ্ছারামপুর উপজেলা ভি,পি শাখা	২০২০-২০২১	---	৯,৪৯০/-
		নাছিরনগর উপজেলা ভূমি অফিস এবং উহার আওতাধীন ইউনিয়ন ভূমি অফিসসমূহ	২০২০-২০২১	১৩,০৩৪/-	---
		নাছিরনগর উপজেলা ভি,পি শাখা	২০২০-২০২১	---	২৪,০৮০/-
		সরাইল উপজেলা ভূমি অফিস এবং উহার আওতাধীন ইউনিয়ন ভূমি অফিসসমূহ	২০২০-২০২১	১৫,৫৬৮/-	---
		সরাইল উপজেলা ভি,পি শাখা	২০২০-২০২১	---	৩৩,২৫০/-
		কসবা উপজেলা ভূমি অফিস এবং উহার আওতাধীন ইউনিয়ন ভূমি অফিসসমূহ	২০২০-২০২১	৩২,৯৫৩/-	---
		কসবা উপজেলা ভি,পি শাখা	২০২০-২০২১	---	১,১৬,৪৮০/-
		বিজয়নগর উপজেলা ভূমি অফিস এবং উহার আওতাধীন ইউনিয়ন ভূমি অফিসসমূহ	২০২০-২০২১	১৩,২৬০/-	---
		বিজয়নগর উপজেলা ভি,পি শাখা	২০২০-২০২১	---	২৫,৩০০/-
		আখাউড়া উপজেলা ভূমি অফিস এবং উহার আওতাধীন ইউনিয়ন ভূমি অফিসসমূহ	২০১৯-২০২০	৪,৯৯৬/-	---
		আখাউড়া উপজেলা ভি,পি শাখা	২০২০-২০২১	---	৬,৯২০/-
		আশুগঞ্জ উপজেলা ভূমি অফিস এবং উহার আওতাধীন ইউনিয়ন ভূমি অফিসসমূহ	২০২০-২০২১	৩০০/-	---
		আশুগঞ্জ উপজেলা ভি,পি শাখা	২০২০-২০২১	---	১,৭৭,৮১২/-
		ব্রাহ্মণবাড়ীয়াসদর উপজেলা ভূমি অফিস এবং উহার আওতাধীন ইউনিয়ন ভূমি অফিসসমূহ	২০২০-২০২১	৩৮,১১০/-	---
		ব্রাহ্মণবাড়ীয়া সদর উপজেলা ভি,পি শাখা	২০২০-২০২১	---	---
		জেলাধীন সকল সহকারী সেটেলমেন্ট অফিসসমূহ	২০২০-২০২১	---	---
		জেলা প্রশাসক কার্যালয়ের এস,এ শাখা	২০২০-২০২১	---	২৩০/-
জেলা প্রশাসক কার্যালয়ের এল,এ শাখা	২০২০-২০২১	১৩,২৬০/-	---		
জেলা প্রশাসক কার্যালয়ের ভি,পি শাখা	২০২০-২০২১	---	৭৩,৬২০/-		
		মোট=		১,৭০,৩৫৬/-	৫,১০,৯৯৬/-



ক্রমিক	জেলার নাম	নিরীক্ষিত হিসাবের নাম	নিরীক্ষিত অর্থসন	তহবুপকৃত টাকার পরিমাণ	রাজস্ব ক্ষতির পরিমাণ
১০	কক্সবাজার	পেকুয়া উপজেলা ভূমি অফিস এবং উহার আওতাধীন ইউনিয়ন ভূমি অফিসসমূহ	২০২০-২০২১	---	---
		পেকুয়া উপজেলা ভি,পি শাখা	২০২০-২০২১	---	---
		চকরিয়া উপজেলা ভূমি অফিস এবং উহার আওতাধীন ইউনিয়ন ভূমি অফিসসমূহ	২০২০-২০২১	৪৪,৫০৫/-	---
		চকরিয়া উপজেলা ভি,পি শাখা	২০২০-২০২১	---	---
		মহেশখালী উপজেলা ভূমি অফিস এবং উহার আওতাধীন ইউনিয়ন ভূমি অফিসসমূহ	২০২০-২০২১	---	---
		মহেশখালী উপজেলা ভি,পি শাখা	২০২০-২০২১	---	---
		রামু উপজেলা ভূমি অফিস এবং উহার আওতাধীন ইউনিয়ন ভূমি অফিসসমূহ	২০২০-২০২১	৩,১৪২/-	---
		রামু উপজেলা ভি,পি শাখা	২০২০-২০২১	---	৩৯,২০৫/-
		টেকনাফ উপজেলা ভূমি অফিস এবং উহার আওতাধীন ইউনিয়ন ভূমি অফিসসমূহ	২০২০-২০২১	---	---
		টেকনাফ উপজেলা ভি,পি শাখা	২০২০-২০২১	---	---
		উখিয়া উপজেলা ভূমি অফিস এবং উহার আওতাধীন ইউনিয়ন ভূমি অফিসসমূহ	২০২০-২০২১	---	---
		উখিয়া উপজেলা ভি,পি শাখা #	২০২০-২০২১	---	---
		কুতুবদিয়া উপজেলা ভূমি অফিস এবং উহার আওতাধীন ইউনিয়ন ভূমি অফিসসমূহ	২০২০-২০২১	১,৭৬০/-	---
		কুতুবদিয়া উপজেলা ভি,পি শাখা	২০২০-২০২১	---	১৪,৫৫০/-
		কক্সবাজার সদর উপজেলা ভূমি অফিস এবং উহার আওতাধীন ইউনিয়ন ভূমি অফিসসমূহ	২০২০-২০২১	---	---
		কক্সবাজার সদর উপজেলা ভি,পি শাখা	২০২০-২০২১	---	---
		জেলা প্রশাসক কার্যালয়ের এস,এ শাখা	২০২০-২০২১	২৭০/-	১০,০০০/-
		জেলা প্রশাসক কার্যালয়ের এল,এ শাখা	২০২০-২০২১	---	---
জেলা প্রশাসক কার্যালয়ের ভি,পি শাখা	২০২০-২০২১	---	---		
মোট=				৪৯,৬৭৭/-	৬৩,৭৫৫/-

ক্রমিক	জেলার নাম	নিরীক্ষিত হিসাবের নাম	নিরীক্ষিত অর্থসন	তহবুপকৃত টাকার পরিমাণ	রাজস্ব ক্ষতির পরিমাণ
১১	খাগড়াছড়ি	খাগড়াছড়ি সদর উপজেলা রাজস্ব হিসাব এবং উপজেলাধীন মৌজা হেডম্যান অফিসসমূহ	২০২০-২০২১	---	---
		মহালছড়ি উপজেলা রাজস্ব হিসাব এবং উপজেলাধীন মৌজা হেডম্যান অফিসসমূহ	২০২০-২০২১	---	---
		মাটিরাংগা উপজেলা রাজস্ব হিসাব এবং উপজেলাধীন মৌজা হেডম্যান অফিসসমূহ	২০২০-২০২১	---	---
		মানিকছড়ি উপজেলা রাজস্ব হিসাব এবং উপজেলাধীন মৌজা হেডম্যান অফিসসমূহ	২০২০-২০২১	৭০০/-	---
		রামগড় উপজেলা ভূমি রাজস্ব হিসাব এবং উপজেলাধীন মৌজা হেডম্যান অফিসসমূহ	২০২০-২০২১	---	---
		দিঘীনালা উপজেলা রাজস্ব হিসাব এবং উপজেলাধীন মৌজা হেডম্যান অফিসসমূহ	২০২০-২০২১	৩৩৬/-	---
		লক্ষীছড়ি উপজেলা রাজস্ব হিসাব এবং উপজেলাধীন মৌজা হেডম্যান অফিসসমূহ	২০২০-২০২১	---	---
		পানছড়ি উপজেলা রাজস্ব হিসাব এবং উপজেলাধীন মৌজা হেডম্যান অফিসসমূহ	২০২০-২০২১	---	---
		জেলা প্রশাসক কার্যালয়ের এস,এ শাখা	২০২০-২০২১	---	---
		জেলা প্রশাসক কার্যালয়ের এল,এ শাখা	২০২০-২০২১	---	---
মোট=				১,০৩৬/-	---

ক্রমিক	জেলার নাম	নিরীক্ষিত হিসাবের নাম	নিরীক্ষিত অর্থসন	তছনুপকৃত টাকার পরিমান	রাজস্ব ক্ষতির পরিমান
১২	রাঙ্গামাটি	কাউথালী উপজেলা রাজস্ব হিসাব এবং উপজেলাধীন মৌজা হেডম্যান অফিসসমূহ	২০২০-২০২১	---	---
		কাপ্তাই উপজেলা রাজস্ব হিসাব এবং উপজেলাধীন মৌজা হেডম্যান অফিসসমূহ	২০২০-২০২১	৬৭,৫৭১/-	---
		বিলাইছড়ি উপজেলা রাজস্ব হিসাব এবং উপজেলাধীন মৌজা হেডম্যান অফিসসমূহ	২০২০-২০২১	---	---
		রাজস্থলী উপজেলা রাজস্ব হিসাব এবং উপজেলাধীন মৌজা হেডম্যান অফিসসমূহ	২০২০-২০২১	---	---
		জুরাছড়ি উপজেলা রাজস্ব হিসাব এবং উপজেলাধীন মৌজা হেডম্যান অফিসসমূহ	২০২০-২০২১	---	---
		লংগদু উপজেলা রাজস্ব হিসাব এবং উপজেলাধীন মৌজা হেডম্যান অফিসসমূহ	২০২০-২০২১	---	---
		বাঘাইছড়ি উপজেলা রাজস্ব হিসাব এবং উপজেলাধীন মৌজা হেডম্যান অফিসসমূহ	২০২০-২০২১	১১২/-	---
		বরকল উপজেলা রাজস্ব হিসাব এবং উপজেলাধীন মৌজা হেডম্যান অফিসসমূহ	২০২০-২০২১	---	---
		নানিয়ারচর উপজেলা রাজস্ব হিসাব এবং উপজেলাধীন মৌজা হেডম্যান অফিসসমূহ	২০২০-২০২১	১৭,৮৫৫/-	---
		রাঙ্গামাটি সদর উপজেলা রাজস্ব হিসাব এবং উপজেলাধীন মৌজা হেডম্যান অফিসসমূহ	২০২০-২০২১	---	---
		চাকমা চীফ অফিস	২০২০-২০২১	---	---
		জেলা প্রশাসক কার্যালয়ের এস,এ শাখা	২০২০-২০২১	---	---
		জেলা প্রশাসক কার্যালয়ের এল,এ শাখা	২০২০-২০২১	---	২,৫৮,৬৯,৩৬৫/-
<b>মোট=</b>				৮৫,৫৩৮/-	২,৫৮,৬৯,৩৬৫/-

ক্রমিক	জেলার নাম	নিরীক্ষিত হিসাবের নাম	নিরীক্ষিত অর্থসন	তছনুপকৃত টাকার পরিমান	রাজস্ব ক্ষতির পরিমান
১৩	বান্দরবান	নাইক্ষ্যংছড়ি উপজেলা রাজস্ব হিসাব এবং উপজেলাধীন মৌজা হেডম্যান অফিসসমূহ	২০২০-২০২১	৭৪৪/-	---
		আলীকদম উপজেলা রাজস্ব হিসাব এবং উপজেলাধীন মৌজা হেডম্যান অফিসসমূহ	২০২০-২০২১	১৭৬/-	৮০০/-
		লামা উপজেলা রাজস্ব হিসাব এবং উপজেলাধীন মৌজা হেডম্যান অফিসসমূহ	২০২০-২০২১	১৪৮/-	---
		বান্দরবান সদর উপজেলা রাজস্ব হিসাব এবং উপজেলাধীন মৌজা হেডম্যান অফিসসমূহ	২০২০-২০২১	৪৮৬/-	---
		রোয়াংছড়ি উপজেলা রাজস্ব হিসাব এবং উপজেলাধীন মৌজা হেডম্যান অফিসসমূহ	২০২০-২০২১	১,৪০৯/-	---
		রুমা উপজেলা রাজস্ব হিসাব এবং উপজেলাধীন মৌজা হেডম্যান অফিসসমূহ	২০২০-২০২১	২,৪১২/-	---
		থানছি উপজেলা রাজস্ব হিসাব এবং উপজেলাধীন মৌজা হেডম্যান অফিসসমূহ	২০২০-২০২১	২,০১৯/-	---
		জেলা প্রশাসক কার্যালয়ের এস,এ শাখা	২০২০-২০২১	---	---
		জেলা প্রশাসক কার্যালয়ের এল,এ শাখা	২০২০-২০২১	---	---
		বোমাং চীফ অফিস	২০২০-২০২১	---	---
<b>মোট=</b>				৭,৩৯৪/-	৮০০/-

হিসাব তত্ত্বাবধায়ক (রাজস্ব) কর্তৃক দাখিলকৃত নিরীক্ষা প্রতিবেদনের বিবরণঃ

ক্রমিক	জেলার নাম	নিরীক্ষিত হিসাবের নাম	নিরীক্ষিত অর্থসন	তহবুপকৃত টাকার পরিমাণ	রাজস্ব ক্ষতির পরিমাণ
১)	সিলেট	ওসমানীনগর সহকারী কমিশনার ভূমি অফিস এবং উহার আওতাধীন ইউনিয়ন ভূমি অফিসসমূহ	২০২০-২০২১	২২/-	১৪,৩৩৯/-
		ওসমানীনগর উপজেলা ভি,পি হিসাব	২০২০-২০২১	---	১০,২৬,২৩১/-
		গোয়াইনঘাট সহকারী কমিশনার ভূমি অফিস এবং উহার আওতাধীন ইউনিয়ন ভূমি অফিসসমূহ	২০২০-২০২১	---	---
		গোয়াইনঘাট উপজেলা ভি,পি হিসাব	২০২০-২০২১	---	২১,৪৫,০০৭/-
		কানাইঘাট সহকারী কমিশনার ভূমি অফিস এবং উহার আওতাধীন ইউনিয়ন ভূমি অফিসসমূহ	২০২০-২০২১	---	---
		উপজেলা ভিপি হিসাব, কানাইঘাট	২০২০-২০২১	---	৩,৩৫,৪৫০/-
		ফেঞ্চুগঞ্জ সহকারী কমিশনার ভূমি অফিস এবং উহার আওতাধীন ইউনিয়ন ভূমি অফিসসমূহ	২০২০-২০২১	১০৪০/-	---
		উপজেলা ভিপি হিসাব, ফেঞ্চুগঞ্জ	২০২০-২০২১	---	---
		জৈন্তাপুর সহকারী কমিশনার ভূমি অফিস এবং উহার আওতাধীন ইউনিয়ন ভূমি অফিসসমূহ	২০২০-২০২১	৭,৫৭৯/-	৯০,৪১৬/-
		উপজেলা ভিপি হিসাব, জৈন্তাপুর		---	---
		দাক্ষিণ সুরমা সহকারী কমিশনার ভূমি অফিস এবং উহার আওতাধীন ইউনিয়ন ভূমি অফিসসমূহ	২০২০-২০২১	৬৩২/-	২২,৬৫০/-
		উপজেলা ভিপি হিসাব, দাক্ষিণ সুরমা	২০২০-২০২১	---	২,০৯,৫৬০/-
		কোম্পানীগঞ্জ সহকারী কমিশনার ভূমি অফিস এবং উহার আওতাধীন ইউনিয়ন ভূমি অফিসসমূহ	২০২০-২০২১	---	---
		উপজেলা ভিপি হিসাব, কোম্পানীগঞ্জ		---	---
		বিয়ানীবাজার সহকারী কমিশনার ভূমি অফিস এবং উহার আওতাধীন ইউনিয়ন ভূমি অফিসসমূহ	২০২০-২০২১	---	২৪,১২৮/-
		উপজেলা ভিপি হিসাব, বিয়ানীবাজার	২০২০-২০২১	---	---
		জাকিগঞ্জ সহকারী কমিশনার ভূমি অফিস এবং উহার আওতাধীন ইউনিয়ন ভূমি অফিসসমূহ		২,৬০৪/-	১৮,৪১৮
		উপজেলা ভিপি হিসাব, জাকিগঞ্জ	২০২০-২০২১	---	১,০৫,৩৪০/-
		বালাগঞ্জ সহকারী কমিশনার ভূমি অফিস এবং উহার আওতাধীন ইউনিয়ন ভূমি অফিসসমূহ	২০২০-২০২১	১,০৮০/-	৩৯,৩৪৬/-
		উপজেলা ভিপি হিসাব, বালাগঞ্জ	২০২০-২০২১	---	---
		গোলাপগঞ্জ সহকারী কমিশনার ভূমি অফিস এবং উহার আওতাধীন ইউনিয়ন ভূমি অফিসসমূহ	২০২০-২০২১	১,০৬৪/-	---
		উপজেলা ভিপি হিসাব, গোলাপগঞ্জ	২০২০-২০২১	---	---
		সিলেট সদর সহকারী কমিশনার ভূমি অফিস এবং উহার আওতাধীন ইউনিয়ন ভূমি অফিসসমূহ	২০২০-২০২১	---	৫,৭৭১/-
		উপজেলা ভিপি হিসাব, সিলেট সদর	২০২০-২০২১	---	---
		বিশ্বনাথ সহকারী কমিশনার ভূমি অফিস এবং উহার আওতাধীন ইউনিয়ন ভূমি অফিসসমূহ	২০২০-২০২১	৬,২৮১/-	১০,৬৭২/-
		উপজেলা ভিপি হিসাব, বিশ্বনাথ	২০২০-২০২১	---	---
		সিলেট জেলাধীন উপজেলা সহকারী সেটেলমেন্ট অফিসসমূহ	২০২০-২০২১	---	---
		জোনাল সেটেলমেন্ট অফিস, সিলেট	২০২০-২০২১	---	৭২,৩৫০/-
		জেলা রাজস্ব শাখা, সিলেট	২০২০-২০২১	নিরীক্ষাহয়নাই	---
		ভূমি অধিগ্রহণ শাখা, সিলেট	২০২০-২০২১	---	---
জেলা ভিপি শাখা	২০২০-২০২১	নিরীক্ষাহয়নাই	---		
উপ-ভূমি সংস্কার কমিশনার, সিলেট	২০১৯-২০২০	---	---		
<b>মোট=</b>				<b>২১,৩৬৪/-</b>	<b>৪৫,০৫,২২০/-</b>

ক্রমিক	জেলার নাম	নিরীক্ষিত হিসাবের নাম	নিরীক্ষিত অর্থসন	তহবুপকৃত টাকার পরিমান	রাজস্ব ক্ষতির পরিমান
২	মৌলভীবাজার	মৌলভীবাজার সদর সহকারী কমিশনার ভূমি অফিস এবং উহার আওতাধীন ইউনিয়ন ভূমি অফিসসমূহ#	২০২০-২০২১	২,৪২৪/-	১,০৬৬/-
		মৌলভীবাজার সদর উপজেলা ভি,পি হিসাব#	২০২০-২০২১	---	৮০,৩৫১/-
		জুড়ি সহকারী কমিশনার ভূমি অফিস এবং উহার আওতাধীন ইউনিয়ন ভূমি অফিসসমূহ#	২০২০-২০২১	---	১০,১২৮/-
		জুড়ি উপজেলা ভি,পি হিসাব #	২০২০-২০২১	---	৩৩,৫৩০/-
		রাজনগর সহকারী কমিশনার ভূমি অফিস এবং উহার আওতাধীন ইউনিয়নভূমিঅফিসসমূহ#	২০২০-২০২১	১,৮৩৪/-	১,৫২২/-
		রাজনগর উপজেলা ভি,পি হিসাব #	২০২০-২০২১	---	১৯,৫৮৫/-
		শ্রীমঙ্গল সহকারী কমিশনার ভূমি অফিস এবং উহার আওতাধীন ইউনিয়ন ভূমি অফিসসমূহ	২০২০-২০২১	৩,২৯১/-	---
		উপজেলা ভিপি হিসাব, শ্রীমঙ্গল		---	৭১,৭২১/-
		কুলাউড়া সহকারী কমিশনার ভূমি অফিস এবং উহার আওতাধীন ইউনিয়ন ভূমি অফিসসমূহ	২০২০-২০২১	১১,৮০৪/-	---
		উপজেলা ভিপি হিসাব, কুলাউড়া	২০২০-২০২১	---	৯৬,৩৯০/-
		বড়লেখা সহকারী কমিশনার ভূমি অফিস এবং উহার আওতাধীন ইউনিয়ন ভূমি অফিসসমূহ	২০২০-২০২১	১০৯৫/-	২,৩১৪/-
		উপজেলা ভিপি হিসাব, বড়লেখা	২০২০-২০২১	---	২৭,৩০০/-
		কমলগঞ্জ সহকারী কমিশনার ভূমি অফিস এবং উহার আওতাধীন ইউনিয়ন ভূমি অফিসসমূহ	২০২০-২০২১	২১,৮৫৪/-	--
		উপজেলা ভিপি হিসাব, কমলগঞ্জ	২০২০-২০২১	---	৩৭,০৩২/-
		জেলাধীন উপজেলা সহকারী সেটেলমেন্ট অফিসসমূহ	২০২০-২০২১	---	---
		অতিরিক্ত সহকারী জেলা প্রশাসক রাজস্ব শাখা	২০২০-২০২১	---	১৩,৬৪,৫৬৪/-
		অতিরিক্ত জেলা প্রশাসক ভিপি শাখা	২০২০-২০২১	---	৩,৩০,৩১২/-
		অতিরিক্ত জেলা প্রশাসক এল,এ শাখা	২০২০-২০২১	---	---
		মোট =		৪২,৩০২/-	২০,৭৫,৮১৫/-

ক্রমিক	জেলার নাম	নিরীক্ষিত হিসাবের নাম	নিরীক্ষিত অর্থসন	তহরূপকৃত টাকার পরিমান	রাজস্ব ক্ষতির পরিমান
৩	হবিগঞ্জ	বানিয়াচং সহকারী কমিশনার ভূমি অফিস এবং উহার আওতাধীন ইউনিয়ন ভূমি অফিসসমূহ#	২০২০-২০২১	৩৭/-	---
		বানিয়াচং উপজেলা ভি,পি হিসাব	২০২০-২০২১	---	১,৫৩,০২৮/-
		নবীগঞ্জ সহকারী কমিশনার ভূমি অফিস এবং উহার আওতাধীন ইউনিয়ন ভূমি অফিসসমূহ	২০২০-২০২১	৫,৫২৪/-	---
		নবীগঞ্জ উপজেলা ভি,পি হিসাব	২০১৯-২০২০	---	২৭,৫৩৫/-
		আজমেরীগঞ্জ সহকারী কমিশনার ভূমি অফিস এবং উহার আওতাধীন ইউনিয়ন ভূমি অফিসসমূহ	২০২০-২০২১	--	--
		উপজেলা ভিপি হিসাব, আজমেরীগঞ্জ	২০২০-২০২১	---	--
		হবিগঞ্জ সদর সহকারী কমিশনার ভূমি অফিস এবং উহার আওতাধীন ইউনিয়ন ভূমি অফিসসমূহ	২০২০-২০২১	২৩,৬৫০/-	৫৯১/-
		উপজেলা ভিপি হিসাব, হবিগঞ্জ সদর	২০২০-২০২১	--	৪৬,৯৮০/-
		লাখাই সহকারী কমিশনার ভূমি অফিস এবং উহার আওতাধীন ইউনিয়ন ভূমি অফিসসমূহ	২০২০-২০২১	৬৪/-	--
		উপজেলা ভিপি হিসাব, লাখাই	২০২০-২০২১	--	৮৯৬০/-
		মাধবপুর সহকারী কমিশনার ভূমি অফিস এবং উহার আওতাধীন ইউনিয়ন ভূমি অফিসসমূহ #	২০২০-২০২১	১,৫৭,৯৬২/-	--
		উপজেলা ভিপি হিসাব, মাধবপুর	২০২০-২০২১	--	৮১,৮৫২/-
		বাহুবল সহকারী কমিশনার ভূমি অফিস এবং উহার আওতাধীন ইউনিয়ন ভূমি অফিসসমূহ	২০২০-২০২১	১৭,৪১৮/-	--
		উপজেলা ভিপি হিসাব, বাহুবল	২০২০-২০২১	--	৭৯,৪৯০/-
		চুনাবুঘাট সহকারী কমিশনার ভূমি অফিস এবং উহার আওতাধীন ইউনিয়ন ভূমি অফিসসমূহ	২০২০-২০২১	১৬,১৯৮/-	১,০৪,৭৯০/-
		উপজেলা ভিপি হিসাব, চুনাবুঘাট	২০২০-২০২১	--	১৩,৫৪,০৭৫/-
		শায়েস্তাগঞ্জ সহকারী কমিশনার ভূমি অফিস এবং উহার আওতাধীন ইউনিয়ন ভূমি অফিসসমূহ	২০২০-২০২১	--	--
		উপজেলা ভি,পি হিসাব, শায়েস্তাগঞ্জ	২০২০-২০২১	--	--
		জেলাধীন উপজেলা সহকারী সেটেলমেন্ট অফিসসমূহ	২০২০-২০২১	--	--
		জেলা প্রশাসক কার্যালয় এল,এ শাখা	২০২০-২০২১	--	--
জেলা প্রশাসক কার্যালয় এস, এ শাখা	২০২০-২০২১	--	৩৯,৭০৭/-		
জেলা প্রশাসক কার্যালয় ভিপি শাখা	২০২০-২০২১	--	--		
মোট =				২,২০,৮৫৩/-	১৮,৯৭,০০৮/-

ক্রমিক	জেলার নাম	নিরীক্ষিত হিসাবের নাম	নিরীক্ষিত অর্থসন	তছরূপকৃত টাকার পরিমাণ	রাজস্ব ক্ষতির পরিমাণ	
8	সুনামগঞ্জ	সুনামগঞ্জ সদর সহকারী কমিশনার ভূমি অফিস এবং উহার আওতাধীন ইউনিয়ন ভূমি অফিসসমূহ	২০২০-২০২১	২,০৩৮/-	---	
		উপজেলা ভিপি হিসাব, সুনামগঞ্জ সদর	২০২০-২০২১	---	১,০৪,৭৯০/-	
		জগন্নাথপুর সহকারী কমিশনার ভূমি অফিস এবং উহার আওতাধীন ইউনিয়ন ভূমি অফিসসমূহ	২০২০-২০২১	৭,৩২৪/-	---	২,০০০/-
		উপজেলা ভিপি হিসাব, জগন্নাথপুর	২০২০-২০২১	---	৭৭,৩২০/-	---
		ধর্মপাশা সহকারী কমিশনার ভূমি অফিস এবং উহার আওতাধীন ইউনিয়ন ভূমি অফিসসমূহ	২০২০-২০২১	---	---	---
		ধর্মপাশা উপজেলা ভি,পি হিসাব	২০২০-২০২১	---	---	---
		দিরাই সহকারী কমিশনার ভূমি অফিস এবং উহার আওতাধীন ইউনিয়ন ভূমি অফিসসমূহ	২০২০-২০২১	২,৮২২/-	---	--
		উপজেলা ভিপি হিসাব, দিরাই	২০২০-২০২১	---	৬১,৪৯৫/-	---
		দেয়ারাবাজার সহকারী কমিশনার ভূমি অফিস এবং উহার আওতাধীন ইউনিয়ন ভূমি অফিসসমূহ	২০২০-২০২১	৫,৪৮১/-	---	---
		উপজেলা ভিপি হিসাব, দেয়ারাবাজার	২০২০-২০২১	---	১,২৮,৯৪৯/-	---
		তাহিরপুর সহকারী কমিশনার ভূমি অফিস এবং উহার আওতাধীন ইউনিয়ন ভূমি অফিসসমূহ	২০২০-২০২১	২৮,৬০৯/-	---	--
		উপজেলা ভিপি হিসাব, তাহিরপুর	২০২০-২০২১	--	১,৩১,৯৯৫/-	---
		শাল্লা সহকারী কমিশনার ভূমি অফিস এবং উহার আওতাধীন ইউনিয়ন ভূমি অফিসসমূহ	২০২০-২০২১	--	---	--
		উপজেলা ভিপি হিসাব, শাল্লা	২০২০-২০২১	--	২,২৬,৪৪৩/-	---
		বিশ্বম্ভরপুর সহকারী কমিশনার ভূমি অফিস এবং উহার আওতাধীন ইউনিয়ন ভূমি অফিসসমূহ	২০২০-২০২১	৪,৬৭০/-	---	--
		উপজেলা ভিপি হিসাব, বিশ্বম্ভরপুর	২০২০-২০২১	--	৭২,৬৯২/-	---
		ছাতক সহকারী কমিশনার ভূমি অফিস এবং উহার আওতাধীন ইউনিয়ন ভূমি অফিসসমূহ	২০২০-২০২১	৪,৩৩৭/-	---	--
		উপজেলা ভিপি হিসাব, ছাতক	২০২০-২০২১	--	২,৬৬,২৬৩/-	---
		জামালগঞ্জ সহকারী কমিশনার ভূমি অফিস এবং উহার আওতাধীন ইউনিয়ন ভূমি অফিসসমূহ	২০২০-২০২১	৪০৩/-	---	--
		উপজেলা ভিপি হিসাব, জামালগঞ্জ	২০২০-২০২১	--	১,২০,৯৮০/-	---
		শান্তিগঞ্জ সহকারী কমিশনার ভূমি অফিস এবং উহার আওতাধীন ইউনিয়ন ভূমি অফিসসমূহ	২০২০-২০২১	১,৫৯৬/-	---	--
উপজেলা ভি,পি হিসাব, শান্তিগঞ্জ	২০২০-২০২১	--	৫২,৭৯৬/-	---		
জেলাধীন উপজেলা সহকারী সেটেলমেন্ট অফিসসমূহ	২০২০-২০২১	--	---	--		
সুনামগঞ্জ ভূমিহুকুম দখল শাখা	২০২০-২০২১	--	---	--		
অতিরিক্ত জেলা প্রশাসক (রাজস্ব) শাখা	২০২০-২০২১	--	---	--		
মোট =				৫৭,২৮০/-	১২,৪৫,৭২৩/-	

হিসাব তত্ত্বাবধায়ক (রাজস্ব) কর্তৃক দাখিলকৃত নিরীক্ষা প্রতিবেদনের বিবরণঃ

ক্রমিক	জেলার নাম	নিরীক্ষিত হিসাবের নাম	নিরীক্ষিত অর্থসন	তছরূপকৃত টাকার পরিমান	রাজস্ব ক্ষতির পরিমান
১	রাজশাহী	পবা উপজেলা ভূমি অফিস এবং উহার আওতাধীন ইউনিয়ন ভূমি অফিসসমূহ	২০২০-২০২১	৩০,২৪৫/-	--
		পবা উপজেলা ভি.পি হিসাব	২০২০-২০২১	----	১,০৮,৯৪২/-
		উপজেলা ভূমি অফিস গোদাগাড়ী এবং উহার আওতাধীন ইউনিয়ন ভূমি অফিসসমূহ	২০২০-২০২১	৪১,১২১/-	১,৮৭,৫৬০/-
		উপজেলা ভি.পি শাখা গোদাগাড়ী	২০২০-২০২১	--	৯৯,০৮০/-
		উপজেলা ভূমি অফিস দুর্গাপুর এবং উহার আওতাধীন ইউনিয়ন ভূমি অফিসসমূহ	২০২০-২০২১	৩৩,০৬৩/-	--
		উপজেলা ভি.পি শাখা দুর্গাপুর	২০২০-২০২১	--	২৯,০৪৪/-
		উপজেলা ভূমি অফিস তানোর এবং উহার আওতাধীন ইউনিয়ন ভূমি অফিসসমূহ	২০২০-২০২১	৮,৪০৪/-	--
		উপজেলা ভি.পি শাখা তানোর	২০২০-২০২১	--	১,২৮,৬২০/-
		উপজেলা ভূমি অফিস পুঠিয়া এবং উহার আওতাধীন ইউনিয়ন ভূমি অফিসসমূহ	২০২০-২০২১	৩৪,২০০/-	--
		উপজেলা ভি.পি শাখা পুঠিয়া	২০২০-২০২১	--	৪০,৮২৮/-
		উপজেলা ভূমি অফিস চারঘাট এবং উহার আওতাধীন ইউনিয়ন ভূমি অফিসসমূহ	২০২০-২০২১	২৬,৫৫২/-	--
		উপজেলা ভি.পি শাখা চারঘাট	২০২০-২০২১	--	১,১৭,৭১৬/-
		উপজেলা ভূমি অফিস মোহনপুর এবং উহার আওতাধীন ইউনিয়ন ভূমি অফিসসমূহ	২০২০-২০২১	৭,০০০/-	--
		উপজেলা ভি.পি শাখা মোহনপুর	২০২০-২০২১	--	৫,৬০৫/-
		উপজেলা ভূমি অফিস বাঘা এবং উহার আওতাধীন ইউনিয়ন ভূমি অফিসসমূহ	২০২০-২০২১	৫,৯৮৫/-	--
		উপজেলা ভি.পি শাখা বাঘা	২০২০-২০২১	--	৯৩,২১০/-
		উপজেলা ভূমি অফিস বোয়ালিয়া এবং উহার আওতাধীন ইউনিয়ন ভূমি অফিসসমূহ	২০১৯-২০২০	৫,০৩০/-	---
		উপজেলা ভি.পি অফিস বোয়ালিয়া	২০২০-২০২১	---	---
		উপজেলা ভূমি অফিস বাগমারা এবং উহার আওতাধীন ইউনিয়ন ভূমি অফিসসমূহ	২০২০-২০২১	১১০৭২৩/-	---
		উপজেলা ভি.পি শাখা বাগমারা	২০২০-২০২১	---	৩০,৬৯৭/-
		জেলাধীন সহকারী স্টেটলমেন্ট অফিসসমূহ	২০২০-২০২১	---	----
		জেলা প্রশাসক কার্যালয়ের এস.এ শাখা	২০১৯-২০২০	---	৬০০/-
		জেলা প্রশাসক কার্যালয়ের ভি.পি শাখা	২০১৯-২০২০	---	৮৫,৯৩,০৫৯/-
		জেলা প্রশাসক কার্যালয়ের এল.এ শাখা	২০১৯-২০২০	---	---
		উপ-ভূমি সংস্কার কমিশনার এর দপ্তর	২০১৯-২০২০	৪৫০/-	---
		জোনাল স্টেটলমেন্ট অফিস	২০১৯-২০২০	----	---
দিয়ারা স্টেটলমেন্ট অফিস	২০১৯-২০২০	---	৯,১৫২/-		
মোট =				৩,০২,৭৭৩/-	৯৪,৪৪,১১৩/-

ক্রমিক	জেলার নাম	নিরীক্ষিত হিসাবের নাম	নিরীক্ষিত অর্থসন	তহরুপকৃত টাকার পরিমান	রাজস্ব ক্ষতির পরিমান
২	নওগাঁ	উপজেলা ভূমি অফিস সাপাহার এবং উহার আওতাধীন ইউনিয়ন ভূমি অফিসসমূহ	২০২০-২০২১	৩১,৯৯৪/-	--
		উপজেলা ভি.পি শাখা সাপাহার	২০২০-২০২১	--	৭৩,০২৮/-
		উপজেলা ভূমি অফিস খামইরহাট এবং উহার আওতাধীন ইউনিয়ন ভূমি অফিসসমূহ	২০২০-২০২১	২,৪১,৭৭৭/-	--
		উপজেলা ভি.পি শাখা খামইরহাট	২০২০-২০২১	--	১,৬৯,৬৯১/-
		উপজেলা ভূমি অফিস নিয়ামতপুর এবং উহার আওতাধীন ইউনিয়ন ভূমি অফিসসমূহ	২০২০-২০২১	৮৮৮৮/-	৬,৫৮,৭০০/-
		উপজেলা ভি.পি নিয়ামতপুর	২০২০-২০২১	--	৬১,২৯০/-
		উপজেলা ভূমি অফিস পোরশা এবং উহার আওতাধীন ইউনিয়ন ভূমি অফিসসমূহ	২০২০-২০২১	৬৬,৮৯৩/-	--
		উপজেলা ভি.পি শাখা পোরশা	২০২০-২০২১	--	৭৩,০২৫/-
		উপজেলা ভূমি অফিস মহাদেবপুর এবং উহার আওতাধীন ইউনিয়ন ভূমি অফিসসমূহ	২০২০-২০২১	৩৭,৫৪৯/-	১,২৩,৯৬২/-
		উপজেলা ভি.পি শাখা মহাদেবপুর	২০২০-২০২১	--	৪৮,৪০৮/-
		উপজেলা ভূমি অফিস মান্দা এবং উহার আওতাধীন ইউনিয়ন ভূমি অফিসসমূহ	২০২০-২০২১	৫৯,০১৪/-	--
		উপজেলা ভি.পি শাখা মান্দা	২০২০-২০২১	--	১০,৯৯,০৪০/-
		উপজেলা ভূমি অফিস আত্রাই এবং উহার আওতাধীন ইউনিয়ন ভূমি অফিসসমূহ	২০২০-২০২১	৯,১৪৫/-	--
		উপজেলা ভি.পি শাখা আত্রাই	২০২০-২০২১	--	৪৬,৪৪২/-
		উপজেলা ভূমি অফিস রানীনগর এবং উহার আওতাধীন ইউনিয়ন ভূমি অফিসসমূহ	২০২০-২০২১	১,০৮,৬৮৩/-	---
		উপজেলা ভি.পি শাখা রানীনগর	২০২০-২০২১	---	৩,৯০,৩৯৭/-
		উপজেলা ভূমি অফিস বদলাগাছী এবং উহার আওতাধীন ইউনিয়ন ভূমি অফিসসমূহ	২০২০-২০২১	৭,৪০৬/-	
		উপজেলা ভি.পি শাখা বদলাগাছী	২০২০-২০২১		২,১৪,৫৪৮/-
		উপজেলা ভূমি অফিস সদর এবং উহার আওতাধীন ইউনিয়ন ভূমি অফিসসমূহ	২০২০-২০২১	৭,৯৭৭/-	৩,১৩০/-
		উপজেলা ভি.পি সদর	২০২০-২০২১	--	--
		উপজেলা ভূমি অফিস পল্লীতলা এবং উহার আওতাধীন ইউনিয়ন ভূমি অফিসসমূহ	২০২০-২০২১	৩৪,৩০১/-	--
		উপজেলা ভি.পি শাখা পল্লীতলা	২০২০-২০২১	--	২,৫৮,৬৩৪/-
		জেলাধীন সহকারী সেটেলমেন্ট অফিসসমূহ	২০২০-২০২১	---	---
		জেলা প্রশাসক কার্যালয়ের এস.এ শাখা	২০২০-২০২১	---	১০০/-
জেলা প্রশাসক কার্যালয়ের এল.এ শাখা	২০২০-২০২১	---	---		
জেলা প্রশাসক কার্যালয়ের ভি.পি শাখা	২০২০-২০২১	--	১৫,১০,২৯৫/-		
মোট =				৬,১৩,৬২৭/-	৪৭,৩০,৬৯৪/-



ক্রমিক	জেলার নাম	নিরীক্ষিত হিসাবের নাম	নিরীক্ষিত অর্থসন	তহরুপকৃত টাকার পরিমান	রাজস্ব ক্ষতির পরিমান
৩	নাটোর	উপজেলা ভূমি অফিস সিংড়া এবং উহার আওতাধীন ইউনিয়ন ভূমি অফিসসমূহ	২০২০-২০২১	১০,৪৩৪/-	৫৪০/-
		উপজেলা ভি.পি শাখা সিংড়া	২০২০-২০২১	---	---
		উপজেলা ভূমি অফিস বাগাতিপাড়া এবং উহার আওতাধীন ইউনিয়ন ভূমি অফিসসমূহ	২০২০-২০২১	২১,৬২২/-	১০০/-
		উপজেলা ভি.পি শাখা বাগাতিপাড়া	২০২০-২০২১	--	৩৪,৩৮৮/-
		উপজেলা ভূমি অফিস লালপুর এবং উহার আওতাধীন ইউনিয়ন ভূমি অফিসসমূহ	২০২০-২০২১	--	--
		উপজেলা ভি.পি লালপুর	২০২০-২০২১	--	--
		উপজেলা ভূমি অফিস গুরুদাসপুর এবং উহার আওতাধীন ইউনিয়ন ভূমি অফিসসমূহ	২০২০-২০২১	১৬,৯০১/-	--
		উপজেলা ভি.পি শাখা গুরুদাসপুর	২০২০-২০২১	--	--
		উপজেলা ভূমি অফিস বড়াইগ্রাম এবং উহার আওতাধীন ইউনিয়ন ভূমি অফিসসমূহ	২০২০-২০২১	২১,১৯১/-	--
		উপজেলা ভি.পি শাখা বড়াইগ্রাম	২০২০-২০২১	--	--
		উপজেলা ভূমি অফিস নলডাঙ্গা এবং উহার আওতাধীন ইউনিয়ন ভূমি অফিসসমূহ	২০২০-২০২১	৭,৩৮৫/-	৫৬০/-
		উপজেলা ভি.পি শাখা নলডাঙ্গা	২০২০-২০২১	---	২,৩৫,৩৫২/-
		উপজেলা ভূমি অফিস সদর এবং উহার আওতাধীন ইউনিয়ন ভূমি অফিসসমূহ	২০২০-২০২১	৪৪,৪২২/-	---
		উপজেলা ভি.পি শাখা সদর	২০২০-২০২১	---	৬,০১,৮৬৩/-
		জেলাধীন সহকারী স্টেটলমেন্ট অফিসসমূহ	২০২০-২০২১	---	৫৭০/-
		জেলা প্রশাসক কার্যালয়ের এস.এ শাখা	২০২০-২০২১	---	২৭০/-
		জেলা প্রশাসক কার্যালয়ের এল.এ শাখা	২০২০-২০২১	---	৯৩০/-
		জেলা প্রশাসক কার্যালয়ের ভি.পি শাখা	২০২০-২০২১	১০০/-	১,০০,৩০৫/-
মোট =				১,২২,০৫৫/-	১২,৬৪,৮৭৭/-

ক্রমিক	জেলার নাম	নিরীক্ষিত হিসাবের নাম	নিরীক্ষিত অর্থসন	তছরূপকৃত টাকার পরিমাণ	রাজস্ব ক্ষতির পরিমাণ
8	পাবনা	উপজেলা ভূমি অফিস, পাবনা সদর এবং উহার আওতাধীন ইউনিয়ন ভূমি অফিসসমূহ	২০২০-২০২১	১১,৭৮৩/-	---
		উপজেলা ভি, পি, শাখা, পাবনা সদর	২০২০-২০২১	---	৩,৯৬৫/-
		উপজেলা ভূমি অফিস, আটঘরিয়া এবং উহার আওতাধীন ইউনিয়ন ভূমি অফিসসমূহ	২০২০-২০২১	৪,২১০/-	--
		উপজেলা ভি,পি শাখা, আটঘরিয়া	২০২০-২০২১	--	১৫,০০২/-
		উপজেলা ভূমি অফিস, ঈশ্বরদী এবং উহার আওতাধীন ইউনিয়ন ভূমি অফিসসমূহ	২০২০-২০২১	দা .ক.হ.নাই	---
		উপজেলা ভি,পি শাখা, ঈশ্বরদী	২০২০-২০২১	---	---
		উপজেলা ভূমি অফিস, চাটমোহর এবং উহার আওতাধীন ইউনিয়ন ভূমি অফিসসমূহ	২০২০-২০২১	২,৭৪২/-	---
		উপজেলা ভি, পি, শাখা, চাটমোহর	২০২০-২০২১	---	৭,৮১৫/-
		উপজেলা ভূমি অফিস, শেরপুর এবং উহার আওতাধীন ইউনিয়ন ভূমি অফিসসমূহ	২০২০-২০২১	---	---
		উপজেলা ভি, পি, শাখা, শেরপুর।	২০২০-২০২১	---	---
		উপজেলা ভূমি অফিস, ভাংগুড়া এবং উহার আওতাধীন ইউনিয়ন ভূমি অফিসসমূহ	২০২০-২০২১	৪,৫৪৯/-	--
		উপজেলা ভি, পি, শাখা, ভাংগুড়া	২০২০-২০২১	--	৭,৭১০/-
		উপজেলা ভূমি অফিস, বেড়া এবং উহার আওতাধীন ইউনিয়ন ভূমি অফিসসমূহ	২০২০-২০২১	৩,৪২১/-	৪২০/-
		উপজেলা ভি, পি, শাখা, বেড়া	২০২০-২০২১	---	৩,৩৯৮/-
		উপজেলা ভূমি অফিস, সুজানগর এবং উহার আওতাধীন ইউনিয়ন ভূমি অফিসসমূহ	২০২০-২০২১	---	---
		উপজেলা ভি, পি, শাখা, সুজানগর	২০২০-২০২১	---	---
		উপজেলা ভূমি অফিস, সাঁথিয়া এবং উহার আওতাধীন ইউনিয়ন ভূমি অফিসসমূহ	২০২০-২০২১	৪,৪৪২/-	--
		উপজেলা ভি,পি শাখা সাঁথিয়া	২০২০-২০২১	--	৫৩,১২০/-
		জেলাধীন উপজেলা সহকারী স্টেটলমেন্ট অফিসসমূহ	২০২০-২০২১	---	---
		জেলা প্রশাসক কার্যালয়ের এস, এ, শাখা।	২০২০-২০২১	---	----
জেলা প্রশাসক কার্যালয়ের এল, এ, শাখা।	২০২০-২০২১	---	---		
জেলা প্রশাসক কার্যালয়ের ভি,পি, শাখা।	২০২০-২০২১	---	---		
জোনাল স্টেটলমেন্ট অফিস, পাবনা।	২০২০-২০২১	---	---		
মোট =				৩১,৬০৩/-	১,০৬,৪৩৮/-

ক্রমিক	জেলার নাম	নিরীক্ষিত হিসাবের নাম	নিরীক্ষিত অর্থসন	তহরুপকৃত টাকার পরিমান	রাজস্ব ক্ষতির পরিমান
৫	চাঁপাইনবাবগঞ্জ	উপজেলা ভূমি অফিস গোমস্তাপুর এবং উহার আওতাধীন ইউনিয়ন ভূমি অফিসসমূহ	২০২০-২০২১	২৪,১৬১/-	৫৭৭/-
		উপজেলা ভি.পি.শাখা গোমস্তাপুর	২০২০-২০২১	২,৬৪৫/-	১,৭৫০/-
		উপজেলা ভূমি অফিস নাচোল এবং উহার আওতাধীন ইউনিয়ন ভূমি অফিসসমূহ	২০২০-২০২১	৭,৯৫২/-	৫১০/-
		উপজেলা ভি.পি.শাখা নাচোল	২০২০-২০২১	--	৬,৪২০/-
		উপজেলা ভূমি অফিস ভোলাহাট এবং উহার আওতাধীন ইউনিয়ন ভূমি অফিসসমূহ	২০২০-২০২১	৪০,০৮৯/-	১,২০১/-
		উপজেলা ভি.পি.শাখা ভোলাহাট	২০২০-২০২১	--	--
		উপজেলা ভূমি অফিস শিবগঞ্জ এবং উহার আওতাধীন ইউনিয়ন ভূমি অফিসসমূহ	২০২০-২০২১	৩৫,৩৭২/-	১১,০০২/-
		উপজেলা ভি.পি.শাখা শিবগঞ্জ	২০২০-২০২১	---	৬,৫৬০/-
		সদর উপজেলা ভূমি অফিস চাঁপাইনবাবগঞ্জ এবং উহার আওতাধীন ইউনিয়ন ভূমি অফিসসমূহ	২০২০-২০২১	১,১৭,৮৮৮/-	১,০৭৭/-
		সদর উপজেলা ভি.পি.শাখা চাঁপাইনবাবগঞ্জ	২০২০-২০২১	---	৫৬,৩২৮/-
		জেলাধীন সহকারী স্টেটলমেন্ট অফিসসমূহ, চাঁপাইনবাবগঞ্জ	২০২০-২০২১	---	৮০/-
		জেলা প্রশাসক কার্যালয়ের এস.এ শাখা	২০২০-২০২১	----	----
		জেলা প্রশাসক কার্যালয়ের এল.এ শাখা	২০২০-২০২১	---	---
		জেলা প্রশাসক কার্যালয়ের ভি.পি.শাখা	২০২০-২০২১	----	৪১,৮৫৬/-
<b>মোট =</b>				<b>২,২৮,১০৭/-</b>	<b>১,২৭,৩৬১/-</b>

ক্রমিক	জেলার নাম	নিরীক্ষিত হিসাবের নাম	নিরীক্ষিত অর্থসন	তহরুপকৃত টাকার পরিমান	রাজস্ব ক্ষতির পরিমান
৬	জয়পুরহাট	উপজেলা ভূমি অফিস, পাঁচবিবি এবং উহার আওতাধীন ইউনিয়ন ভূমি অফিসসমূহ	২০২০-২০২১	৬,৬১৭/-	১০০/-
		উপজেলা ভি.পি.শাখা, পাঁচবিবি	২০২০-২০২১	--	৩২,৯৪৯/-
		উপজেলা ভূমি অফিস, কালাই এবং উহার আওতাধীন ইউনিয়ন ভূমি অফিসসমূহ	২০২০-২০২১	৯৭,৩৯৯/-	--
		উপজেলা ভি.পি.শাখা, কালাই	২০২০-২০২১	--	--
		উপজেলা ভূমি অফিস, আক্কেলপুর এবং উহার আওতাধীন ইউনিয়ন ভূমি অফিসসমূহ	২০২০-২০২১	৮,৬১৪/-	--
		উপজেলা ভি.পি.শাখা, আক্কেলপুর	২০২০-২০২১	--	২৫,০২৬/-
		উপজেলা ভূমি অফিস, ক্ষেতলাল এবং উহার আওতাধীন ইউনিয়ন ভূমি অফিসসমূহ	২০২০-২০২১	৬১,০৩৫/-	--
		উপজেলা ভি.পি.শাখা, ক্ষেতলাল	২০২০-২০২১	--	--
		উপজেলা ভূমি অফিস, জয়পুরহাট সদর এবং উহার আওতাধীন ইউনিয়ন ভূমি অফিসসমূহ	২০২০-২০২১	২২,৮৬৪/-	২৮,৮৩৮/-
		উপজেলা ভি.পি.শাখা, জয়পুরহাট	২০২০-২০২১	--	৩১,৪৯১/-
		জেলাধীন সহকারী স্টেটলমেন্ট অফিসসমূহ	২০২০-২০২১	---	১৩,০৪৩/-
		জেলা প্রশাসক কার্যালয়ের এস.এ, শাখা।	২০২০-২০২১	--	১৩০/-
		জেলা প্রশাসক কার্যালয়ের এল.এ, শাখা।	২০২০-২০২১	--	৫০/-
		জেলা প্রশাসক কার্যালয়ের ভি.পি.শাখা।	২০২০-২০২১	--	--
<b>মোট =</b>				<b>১,৯৬,৫২৯/-</b>	<b>১,৩১,৬২৭/-</b>

ক্রমিক	জেলার নাম	নিরীক্ষিত হিসাবের নাম	নিরীক্ষিত অর্থসন	তছরূপকৃত টাকার পরিমাণ	রাজস্ব ক্ষতির পরিমাণ
৭	বগুড়া	উপজেলা ভূমি অফিস বগুড়া সদর এবং উহার আওতাধীন ইউনিয়ন ভূমি অফিসসমূহ	২০২০-২০২১	২০,০০৪/-	২২৭/-
		উপজেলা ভি.পি শাখা বগুড়া	২০২০-২০২১	---	---
		উপজেলা ভূমি অফিস শেরপুর এবং উহার আওতাধীন ইউনিয়ন ভূমি অফিসসমূহ	২০২০-২০২১	২৭,৭০৩/-	--
		উপজেলা ভি.পি শাখা শেরপুর	২০২০-২০২১	--	১১,৯০০/-
		উপজেলা ভূমি অফিস শাহজাহানপুর এবং উহার আওতাধীন ইউনিয়ন ভূমি অফিসসমূহ	২০২০-২০২১	৯,৯২৩/-	১,৪৪৮/-
		উপজেলা ভি.পি শাহজাহানপুর	২০২০-২০২১	--	--
		উপজেলা ভূমি অফিস সোনাতলা এবং উহার আওতাধীন ইউনিয়ন ভূমি অফিসসমূহ	২০২০-২০২১	৩৫,৪৮১/-	১,৪১৮/-
		উপজেলা ভি.পি শাখা সোনাতলা	২০২০-২০২১	--	২,৭০০/-
		উপজেলা ভূমি অফিস সারিয়াকান্দি এবং উহার আওতাধীন ইউনিয়ন ভূমি অফিসসমূহ	২০২০-২০২১	৯,৯৪৪/-	৬৫৪/-
		উপজেলা ভি.পি শাখা সারিয়াকান্দি	২০২০-২০২১	---	---
		উপজেলা ভূমি অফিস ধুনট এবং উহার আওতাধীন ইউনিয়ন ভূমি অফিসসমূহ	২০২০-২০২১	---	---
		উপজেলা ভি.পি শাখা ধুনট	২০২০-২০২১	---	---
		উপজেলা ভূমি অফিস নন্দীগ্রাম এবং উহার আওতাধীন ইউনিয়ন ভূমি অফিসসমূহ	২০২০-২০২১	১,১৫,৬৫৩/-	--
		উপজেলা ভি.পি শাখা নন্দীগ্রাম	২০২০-২০২১	--	৯৩০/-
		উপজেলা ভূমি অফিস গাবতলী এবং উহার আওতাধীন ইউনিয়ন ভূমি অফিসসমূহ	২০২০-২০২১	১০৮৯৯০/-	১৩৪২/-
		উপজেলা ভি.পি শাখা গাবতলী	২০২০-২০২১	---	---
		উপজেলা ভূমি অফিস শিবগঞ্জ এবং উহার আওতাধীন ইউনিয়ন ভূমি অফিসসমূহ#	২০২০-২০২১	১৫,৮৪৮/-	--
		উপজেলা ভি.পি শাখা শিবগঞ্জ	২০২০-২০২১	--	১,১৮০/-
		উপজেলা ভূমি অফিস কাহালু এবং উহার আওতাধীন ইউনিয়ন ভূমি অফিসসমূহ	২০২০-২০২১	১,৯৭,২২৬/-	১,২৮১/-
		উপজেলা ভি.পি কাহালু	২০২০-২০২১	--	--
		উপজেলা ভূমি অফিস দুপচাঁচিয়া এবং উহার আওতাধীন ইউনিয়ন ভূমি অফিসসমূহ#	২০২০-২০২১	২,৫৯২/-	৩১৮/-
		উপজেলা ভি.পি শাখা দুপচাঁচিয়া#	২০২০-২০২১	---	---
		উপজেলা ভূমি অফিস আদমদিঘী এবং উহার আওতাধীন ইউনিয়ন ভূমি অফিসসমূহ#	২০২০-২০২১	১৫,৫৫৯/-	১২৫/-
		উপজেলা ভি.পি শাখা আদমদিঘী#	২০২০-২০২১	--	৩,৪২০/-
জেলাধীন উপজেলা সহকারী সেটেলমেন্ট অফিসসমূহ #	২০২০-২০২১	---	---		
জেলা প্রশাসক কার্যালয়ের এস.এ শাখা#	২০২০-২০২১	---	---		
জেলা প্রশাসক কার্যালয়ের এল.এ শাখা#	২০২০-২০২১	---	---		
জেলা প্রশাসক কার্যালয়ের ভি.পি শাখা#	২০২০-২০২১	---	---		
জোনাল সেটেলমেন্ট অফিস বগুড়া#	২০২০-২০২১	--	১৮০/-		
মোট =				৫,৫৮,২২৩/-	২৭,১২৩/-

ক্রমিক	জেলার নাম	নিরীক্ষিত হিসাবের নাম	নিরীক্ষিত অর্থসন	তছরূপকৃত টাকার পরিমাণ	রাজস্ব ক্ষতির পরিমাণ
৮	সিরাজগঞ্জ	উপজেলা ভূমি অফিস সিরাজগঞ্জ সদর এবং উহার আওতাধীন ইউনিয়ন ভূমি অফিসসমূহ	২০২০-২০২১	৮,৬৩৫/-	৯৫৮/-
		উপজেলা ভি.পি শাখা সিরাজগঞ্জ	২০২০-২০২১	--	২৫,৭১১/-
		উপজেলা ভূমি অফিস কামারখন্দ এবং উহার আওতাধীন ইউনিয়ন ভূমি অফিসসমূহ	২০২০-২০২১	---	---
		উপজেলা ভি.পি শাখা কামারখন্দ	২০২০-২০২১	---	---
		উপজেলা ভূমি অফিস বেলকুচি এবং উহার আওতাধীন ইউনিয়ন ভূমি অফিসসমূহ	২০২০-২০২১	---	---
		উপজেলা ভি.পি বেলকুচি	২০২০-২০২১	---	---
		উপজেলা ভূমি অফিস কাজিপুর এবং উহার আওতাধীন ইউনিয়ন ভূমি অফিসসমূহ	২০২০-২০২১	--	--
		উপজেলা ভি.পি শাখা কাজিপুর	২০২০-২০২১	--	--
		উপজেলা ভূমি অফিস চৌহালী এবং উহার আওতাধীন ইউনিয়ন ভূমি অফিসসমূহ	২০২০-২০২১	১১,৩২৭/-	৪৫০/-
		উপজেলা ভি.পি শাখা চৌহালী	২০২০-২০২১	---	---
		উপজেলা ভূমি অফিস তাড়াশ এবং উহার আওতাধীন ইউনিয়ন ভূমি অফিসসমূহ	২০২০-২০২১	৮,০৯০/-	--
		উপজেলা ভি.পি শাখা তাড়াশ	২০২০-২০২১	--	১৫,৯০০/-
		উপজেলা ভূমি অফিস রায়গঞ্জ এবং উহার আওতাধীন ইউনিয়ন ভূমি অফিসসমূহ	২০২০-২০২১	--	১৬৮/-
		উপজেলা ভি.পি শাখা রায়গঞ্জ	২০২০-২০২১	--	১৭,৮৯০/-
		উপজেলা ভূমি অফিস শাহজাদপুর এবং উহার আওতাধীন ইউনিয়ন ভূমি অফিসসমূহ	২০২০-২০২১	১,৫৫০/-	--
		উপজেলা ভি.পি শাহজাদপুর	২০২০-২০২১	---	২,৬৬,০৬০/-
		উপজেলা ভূমি অফিস উল্লাপাড়া এবং উহার আওতাধীন ইউনিয়ন ভূমি অফিসসমূহ	২০২০-২০২১	২১,০৯৩/-	--
		উপজেলা ভি.পি শাখা উল্লাপাড়া	২০২০-২০২১	--	৬১,৬১০/-
		জেলাধীন উপজেলা সহকারী স্টেটলমেন্ট অফিসসমূহ	২০২০-২০২১	---	১৫০/-
		জেলা প্রশাসক কার্যালয়ের এস.এ শাখা	২০২০-২০২১	৩,০০০/-	১৩০/-
		জেলা প্রশাসক কার্যালয়ের এল.এ শাখা	২০২০-২০২১	--	--
জেলা প্রশাসক কার্যালয়ের ভি.পি শাখা	২০২০-২০২১	---	---		
মোট =				৫৩,৬৯৫/-	৩,৮৯,০২৭/-

হিসাব তত্ত্বাবধায়ক (রাজস্ব) কর্তৃক দাখিলকৃত নিরীক্ষা প্রতিবেদনের বিবরণঃ

ক্রমিক	জেলার নাম	নিরীক্ষিত হিসাবের নাম	নিরীক্ষিত অর্থসন	তহরুপকৃত টাকার পরিমাণ	রাজস্ব ক্ষতির পরিমাণ
১	রংপুর	উপজেলা ভূমি অফিস, রংপুর সদর এবং উহার আওতাধীন ইউনিয়ন ভূমি অফিসসমূহ	২০২০-২০২১	২,২২১/-	১২,৮৮,৭১১/-
		উপজেলা ভি, পি, শাখা, রংপুর সদর	২০২০-২০২১	---	---
		উপজেলা ভূমি অফিস, গংগাচড়া এবং উহার আওতাধীন ইউনিয়ন ভূমি অফিসসমূহ	২০২০-২০২১	---	---
		উপজেলা ভি, পি শাখা গংগাচড়া	২০২০-২০২১	---	---
		উপজেলা ভূমি অফিস, পীরগাছা এবং উহার আওতাধীন ইউনিয়ন ভূমি অফিসসমূহ	২০২০-২০২১	---	৫২,৬১,০০০/-
		উপজেলা ভি, পি, শাখা, পীরগাছা	২০২০-২০২১	---	---
		উপজেলা ভূমি অফিস, বদরগঞ্জ এবং উহার আওতাধীন ইউনিয়ন ভূমি অফিসসমূহ	২০২০-২০২১	১,৮৩৭/-	৩৭,৩৫,৫৭৫/-
		উপজেলা ভি, পি শাখা বদরগঞ্জ।	২০২০-২০২১	---	---
		উপজেলা ভূমি অফিস, কাউনিয়া এবং উহার আওতাধীন ইউনিয়ন ভূমি অফিসসমূহ	২০২০-২০২১	৫৭,১৯৬/-	৩.২০+৫০একর
		উপজেলা ভি, পি শাখা কাউনিয়া	২০২০-২০২১	---	---
		উপজেলা ভূমি অফিস, পীরগঞ্জ এবং উহার আওতাধীন ইউনিয়ন ভূমি অফিসসমূহ	২০২০-২০২১	১৪,৪১৪/-	৩৫,০০০/-
		উপজেলা ভি, পি, শাখা, পীরগঞ্জ	২০২০-২০২১	---	---
		উপজেলা ভূমি অফিস, মিঠাপুকুর এবং উহার আওতাধীন ইউনিয়ন ভূমি অফিসসমূহ	২০২০-২০২১	---	৩.২০+৫০ একর
		উপজেলা ভি, পি, শাখা, মিঠাপুকুর	২০২০-২০২১	---	---
		উপজেলা ভূমি অফিস, তারাগঞ্জ এবং উহার আওতাধীন ইউনিয়ন ভূমি অফিসসমূহ	২০২০-২০২১	৩৮৪/-	৯,৫০,৯৫০/-
		উপজেলা ভি, পি শাখা তারাগঞ্জ	২০২০-২০২১	---	---
		উপ-ভূমি সংস্কার কমিশনার অফিস	২০২০-২০২১	---	---
		জেলাধীন সহকারী স্টেটলমেন্ট অফিসসমূহ	২০২০-২০২১	১,৭০০/-	১০,০০০/-
		জেলা প্রশাসক কার্যালয়ের এস, এ, শাখা।	২০২০-২০২১	---	---
		জেলা প্রশাসক কার্যালয়ের এল, এ, শাখা।	২০২০-২০২১	---	---
জেলা প্রশাসক কার্যালয়ের ভি, পি, শাখা।	২০২০-২০২১	---	---		
জোনাল স্টেটলমেন্ট অফিস	২০২০-২০২১	---	৭,০০০/-		
মোট =				৭৭,৭৫২/-	১,১২,৮৮,২৩৬/-

ক্রমিক	জেলার নাম	নিরীক্ষিত হিসাবের নাম	নিরীক্ষিত অর্থসন	তহরুপকৃত টাকার পরিমাণ	রাজস্ব ক্ষতির পরিমাণ
	দিনাজপুর	উপজেলা ভূমি অফিস, দিনাজপুর এবং উহার আওতাধীন ইউনিয়ন ভূমি অফিসসমূহ	২০২০-২০২১	৩২,৭৪৬/-	--
		উপজেলা ভি, পি, শাখা, দিনাজপুর সদর।	২০২০-২০২১	--	২১,০৮৫/-
		উপজেলা ভূমি অফিস, হাকিমপুর এবং উহার আওতাধীন ইউনিয়ন ভূমি অফিসসমূহ	২০২০-২০২১	১৮,৯৪৪/-	৩,৭৪,৩৭৩/-
		উপজেলা ভি, পি, শাখা, হাকিমপুর।	২০২০-২০২১	--	১৯,৫২০/-
		উপজেলা ভূমি অফিস, ঘোড়াঘাট এবং উহার আওতাধীন ইউনিয়ন ভূমি অফিসসমূহ	২০২০-২০২১	২,৩৮৮/-	---
		উপজেলা ভি, পি, শাখা, ঘোড়াঘাট।	২০২০-২০২১	--	৭,৮৩০/-
		উপজেলা ভূমি অফিস, নবাবগঞ্জ এবং উহার আওতাধীন ইউনিয়ন ভূমি অফিসসমূহ	২০২০-২০২১	৪,৪১,৬৭২/-	---
		উপজেলা ভি, পি, শাখা, নবাবগঞ্জ	২০২০-২০২১	---	---
		উপজেলা ভূমি অফিস, ফুলবাড়ী এবং উহার আওতাধীন ইউনিয়ন ভূমি অফিসসমূহ	২০২০-২০২১	৩১,৩৭৪/-	--
		উপজেলা ভি, পি, শাখা, ফুলবাড়ী	২০২০-২০২১	--	৪০,৭৩১/-
		উপজেলা ভূমি অফিস, বিরামপুর এবং উহার আওতাধীন ইউনিয়ন ভূমি অফিসসমূহ	২০২০-২০২১	১১,০৮১/-	--
		উপজেলা ভি, পি, শাখা, বিরামপুর	২০২০-২০২১	---	২০,০৬০/-
		উপজেলা ভূমি অফিস, পার্বতীপুর এবং উহার আওতাধীন ইউনিয়ন ভূমি অফিসসমূহ	২০২০-২০২১	৩২,৬৩৫/-	--
		উপজেলা ভি, পি, শাখা, পার্বতীপুর	২০২০-২০২১	--	২৫,৮৬৬/-
		উপজেলা ভূমি অফিস, চিরিরবন্দর এবং উহার আওতাধীন ইউনিয়ন ভূমি অফিসসমূহ	২০২০-২০২১	৭,৭৬৭/-	---
		উপজেলা ভি, পি, শাখা, চিরিরবন্দর	২০২০-২০২১	---	৫,৪৩৫/-
		উপজেলা ভূমি অফিস, বোচাগঞ্জ এবং উহার আওতাধীন ইউনিয়ন ভূমি অফিসসমূহ	২০২০-২০২১	৯,১৫৬/-	--
		উপজেলা ভি, পি, শাখা, বোচাগঞ্জ	২০২০-২০২১	---	১,০৪,৫২০/-
		উপজেলা ভূমি অফিস, বিরল এবং উহার আওতাধীন ইউনিয়ন ভূমি অফিসসমূহ	২০২০-২০২১	৪২,২৬৪/-	---
		উপজেলা ভি, পি, শাখা, বিরল	২০২০-২০২১	---	---
		উপজেলা ভূমি অফিস, কাহারোল এবং উহার আওতাধীন ইউনিয়ন ভূমি অফিসসমূহ	২০২০-২০২১	২,৬৮৮/-	৮০/-
		উপজেলা ভি, পি, শাখা, কাহারোল।	২০২০-২০২১	--	৪,৪৪০/-
		উপজেলা ভূমি অফিস, বীরগঞ্জ এবং উহার আওতাধীন ইউনিয়ন ভূমি অফিসসমূহ	২০২০-২০২১	১৩,০১৪/-	---
		উপজেলা ভি, পি, শাখা, বীরগঞ্জ	২০২০-২০২১	---	২৮,০০৫/-
		উপজেলা ভূমি অফিস, খানসামা এবং উহার আওতাধীন ইউনিয়ন ভূমি অফিসসমূহ	২০২০-২০২১	২,৮৬৭/-	---
		উপজেলা ভি, পি সহকারী স্টেটলমেন্ট অফিস, খানসামা	২০২০-২০২১	---	৫৪,৬৯৮/-
		জেলাধীন সহকারী স্টেটলমেন্ট অফিসসমূহ	২০২০-২০২১	---	৩৩০/-
		জেলা প্রশাসক কার্যালয়ের এস, এ, শাখা।	২০২০-২০২১	--	--
	জেলা প্রশাসক কার্যালয়ের এল, এ, শাখা।#	২০২০-২০২১	--	৩১,১৯০/-	
	জেলা প্রশাসক কার্যালয়ের ভি, পি, শাখা।	২০২০-২০২১	--	৪,৪৭,৬৪২/-	
		মোট =		৬,৪৮,৫৯৬/-	১১,৮৫,৮০৫/-

ক্রমিক	জেলার নাম	নিরীক্ষিত হিসাবের নাম	নিরীক্ষিত অর্থসন	তহরুপকৃত টাকার পরিমাণ	রাজস্ব ক্ষতির পরিমাণ
৩	ঠাকুরগাঁও	উপজেলা ভূমি অফিস, ঠাকুরগাঁও সদর এবং উহার আওতাধীন ইউনিয়ন ভূমি অফিসসমূহ	২০২০-২০২১	৩৭,১৮০/-	--
		উপজেলা ভি, পি, শাখা, ঠাকুরগাঁও সদর।	২০২০-২০২১	---	---
		উপজেলা ভূমি অফিস, হরিপুর এবং উহার আওতাধীন ইউনিয়ন ভূমি অফিসসমূহ	২০২০-২০২১	---	---
		উপজেলা ভি, পি, শাখা, হরিপুর।	২০২০-২০২১	---	---
		উপজেলা ভূমি অফিস, রাণীশংকৈল এবং উহার আওতাধীন ইউনিয়ন ভূমি অফিসসমূহ	২০২০-২০২১	---	---
		উপজেলা ভূমি অফিস, পীরগঞ্জ এবং উহার আওতাধীন ইউনিয়ন ভূমি অফিসসমূহ	২০২০-২০২১	---	---
		উপজেলা ভি, পি, শাখা, পীরগঞ্জ।	২০২০-২০২১	---	---
		উপজেলা ভূমি অফিস, বালিয়াডাঙ্গী এবং উহার আওতাধীন ইউনিয়ন ভূমি অফিসসমূহ	২০২০-২০২১	---	---
		উপজেলা ভি, পি শাখা	২০২০-২০২১	---	---
		উপজেলা, সহকারী স্টেটলমেন্ট অফিসসমূহ	২০২০-২০২১	---	---
		জেলা প্রশাসক কার্যালয়ের এস, এ, শাখা।	২০২০-২০২১	--	১,৭০,৭৯৫/-
		জেলা প্রশাসক কার্যালয়ের এল, এ, শাখা।	২০২০-২০২১	--	--
		জেলা প্রশাসক কার্যালয়ের ভি, পি, শাখা।	২০২০-২০২১	--	৪,৪৭,৬৪২/-
মোট =			৩৭,১৮০/-	৬,১৮,৪৩৭/-	

ক্রমিক	জেলার নাম	নিরীক্ষিত হিসাবের নাম	নিরীক্ষিত অর্থসন	তহরুপকৃত টাকার পরিমাণ	রাজস্ব ক্ষতির পরিমাণ
৪)	পঞ্চগড়	উপজেলা ভূমি অফিস, পঞ্চগড় সদর এবং উহার আওতাধীন ইউনিয়ন ভূমি অফিসসমূহ	২০২০-২০২১	২,১৩০/-	--
		উপজেলা ভি, পি, শাখা, পঞ্চগড় সদর।	২০২০-২০২১	--	--
		উপজেলা ভূমি অফিস, তেতুলিয়া এবং উহার আওতাধীন ইউনিয়ন ভূমি অফিসসমূহ	২০২০-২০২১	৪০,৬৯৭/-	---
		উপজেলা ভি, পি, শাখা, তেতুলিয়া	২০২০-২০২১	---	৩,৫৩,৪৫৫/-
		উপজেলা ভূমি অফিস, বোদা এবং উহার আওতাধীন ইউনিয়ন ভূমি অফিসসমূহ	২০২০-২০২১	১,৮৭,৮০৪/-	২,১৩,৭৩০/-
		উপজেলা ভি, পি, শাখা, বোদা।	২০২০-২০২১	১,১৪,৩৫০/-	--
		উপজেলা ভূমি অফিস, আটোয়ারী এবং উহার আওতাধীন ইউনিয়ন ভূমি অফিসসমূহ	২০২০-২০২১	১১,৪২০/-	--
		উপজেলা ভি, পি, শাখা, আটোয়ারী	২০২০-২০২১	--	১,২৪,১১৬/-
		উপজেলা ভূমি অফিস, দেবীগঞ্জ এবং উহার আওতাধীন ইউনিয়ন ভূমি অফিসসমূহ	২০২০-২০২১	৪৬,৫২৯/-	---
		উপজেলা ভি, পি, শাখা, দেবীগঞ্জ	২০২০-২০২১	----	৭,৩৭,৮৪৮/-
		জেলাধীন সহকারী স্টেটলমেন্ট অফিস সমূহ	২০২০-২০২১	--	৩,৬৮৪/-
		জেলা প্রশাসক কার্যালয়ের এস, এ, শাখা।	২০২০-২০২১	--	৭৩৬/-
		জেলা প্রশাসক কার্যালয়ের এল, এ, শাখা।	২০২০-২০২১	--	৮২৩/-
মোট =			৪,০২,৯৩০/-	১৪,৩৪,৩৯২/-	



ক্রমিক	জেলার নাম	নিরীক্ষিত হিসাবের নাম	নিরীক্ষিত অর্থসন	তছরূপকৃত টাকার পরিমান	রাজস্ব ক্ষতির পরিমান
৫	নীলফামারী	উপজেলা ভূমি অফিস, নীলফামারী সদর এবং উহার আওতাধীন ইউনিয়ন ভূমি অফিসসমূহ	২০২০-২০২১	৮,৯৬২/-	---
		উপজেলা ভি, পি, শাখা, নীলফামারী সদর	২০২০-২০২১	---	৩০/৭৭-৯৪৬৯, ১০/৮৪-১.৮৫ ৮/৭৫-১.২৭৫২
		উপজেলা ভূমি অফিস, সৈয়দপুর এবং উহার আওতাধীন ইউনিয়ন ভূমি অফিসসমূহ	২০২০-২০২১	৩৮,৭৮৮/-	---
		উপজেলা ভি, পি, শাখা, সৈয়দপুর	২০২০-২০২১	---	---
		উপজেলা ভূমি অফিস, ডিমলা এবং উহার আওতাধীন ইউনিয়ন ভূমি অফিসসমূহ	২০২০-২০২১	১,৩২০/-	---
		উপজেলা ভি, পি, শাখা, ডিমলা	২০২০-২০২১	---	---
		উপজেলা ভূমি অফিস, জলঢাকা এবং উহার আওতাধীন ইউনিয়ন ভূমি অফিসসমূহ	২০২০-২০২১	৭৯৯/-	---
		উপজেলা ভি, পি, শাখা, জলঢাকা	২০২০-২০২১	---	.২২শতক ব্যক্তি মালিকানায় রেকর্ড
		উপজেলা ভূমি অফিস, ডোমার এবং উহার আওতাধীন ইউনিয়ন ভূমি অফিসসমূহ	২০২০-২০২১	২,৮০০/-	---
		উপজেলা ভি, পি, শাখা, ডোমার	২০২০-২০২১	---	৮/৭০-৪৯শতাংশ
		উপজেলা ভূমি অফিস, কিশোরগঞ্জ এবং উহার আওতাধীন ইউনিয়ন ভূমি অফিসসমূহ	২০২০-২০২১	১,২৪৬/-	---
		উপজেলা ভি, পি, শাখা, কিশোরগঞ্জ	২০২০-২০২১	---	৬/৭৪ভূক্ত ৫.২৫ একর 'খ' গেজেট
		জেলা সহকারী সেটেলমেন্ট অফিস, কিশোরগঞ্জ	২০২০-২০২১	---	৩৬,০০০/-
		জেলা প্রশাসক কার্যালয়ের এস, এ, শাখা	২০২০-২০২১	---	১৭,২২,০০০/-
		জেলা প্রশাসক কার্যালয়ের এল, এ, শাখা	২০২০-২০২১	---	---
জেলা প্রশাসক কার্যালয়ের ভি, পি, শাখা	২০২০-২০২১	---	---		
মোট =				৫৩,৯১৫/-	১৭,৫৮,০০০/-

ক্রমিক	জেলার নাম	নিরীক্ষিত হিসাবের নাম	নিরীক্ষিত অর্থসন	তহরুপকৃত টাকার পরিমান	রাজস্ব ক্ষতির পরিমান
৬	কুড়িগ্রাম	উপজেলা ভূমি অফিস, কুড়িগ্রাম সদর এবং উহার আওতাধীন ইউনিয়ন ভূমি অফিসসমূহ	২০২০-২০২১	৩২,৮৩৭/-	৭,০৪০/-
		উপজেলা ভি, পি, শাখা, কুড়িগ্রাম সদর।	২০২০-২০২১	--	২,৯১০/-
		উপজেলা ভূমি অফিস, রাজারহাট এবং উহার আওতাধীন ইউনিয়ন ভূমি অফিসসমূহ	২০২০-২০২১	১,৩৩,০১৭/-	৩,৬৬৭/-
		উপজেলা ভি, পি, শাখা, রাজারহাট	২০২০-২০২১	---	---
		উপজেলা ভূমি অফিস, ভুরুজামারী এবং উহার আওতাধীন ইউনিয়ন ভূমি অফিসসমূহ	২০২০-২০২১	৮,৮৬০/-	৩১,৫৫১/-
		উপজেলা ভি, পি, শাখা, ভুরুজামারী	২০২০-২০২১	---	৯৭,১১৫/-
		উপজেলা ভূমি অফিস, রাজীবপুর এবং উহার আওতাধীন ইউনিয়ন ভূমি অফিসসমূহ	২০২০-২০২১	১৬,৬৯৪/-	৭০/-
		উপজেলা ভি, পি, শাখা, রাজীবপুর	২০২০-২০২১	--	--
		উপজেলা ভূমি অফিস, ফুলবাড়ী এবং উহার আওতাধীন ইউনিয়ন ভূমি অফিসসমূহ	২০২০-২০২১	৭,১৫০/-	১,১১০/-
		উপজেলা ভি, পি, শাখা, ফুলবাড়ী।	২০২০-২০২১	--	২৮,৬৫৫/-
		উপজেলা ভূমি অফিস, নাগেশ্বরী এবং উহার আওতাধীন ইউনিয়ন ভূমি অফিসসমূহ	২০২০-২০২১	৪১,০৪৫/-	---
		উপজেলা ভি, পি, শাখা, নাগেশ্বরী	২০২০-২০২১	---	---
		উপজেলা ভূমি অফিস, উলিপুর এবং উহার আওতাধীন ইউনিয়ন ভূমি অফিসসমূহ	২০২০-২০২১	৯৯৮/-	২৪,৩৩,৮৬৫/-
		উপজেলা ভি, পি, শাখা, উলিপুর	২০২০-২০২১	---	---
		উপজেলা ভূমি অফিস, রৌমারী এবং উহার আওতাধীন ইউনিয়ন ভূমি অফিসসমূহ	২০২০-২০২১	২১,৫৭৮/-	১৮,৫০০/-
		উপজেলা ভি, পি, শাখা, রৌমারী।	২০২০-২০২১	--	৬৬,৯৪৪/-
		উপজেলা ভূমি অফিস, চিলমারী এবং উহার আওতাধীন ইউনিয়ন ভূমি অফিসসমূহ	২০২০-২০২১	৪,৫৮৪/-	৪,৯৮৪/-
		উপজেলা ভি, পি, শাখা, চিলমারী।	২০২০-২০২১	--	৩৫,২০৫/-
		জেলাধীন সহকারী সেটেলমেন্ট অফিস, চিলমারী।	২০২০-২০২১	৬৪,১১২/-	১০০/-
		জেলা প্রশাসক কার্যালয়ের এস, এ, শাখা।	২০২০-২০২১	--	--
জেলা প্রশাসক কার্যালয়ের এল, এ, শাখা।	২০২০-২০২১	--	৬০/-		
		জেলা প্রশাসক কার্যালয়ের ভি,পি, শাখা।	২০২০-২০২১	--	--
মোট =				৩,৩০,৮৭৫/-	২৭,৩১,৭৭৬/-

ক্রমিক	জেলার নাম	নিরীক্ষিত হিসাবের নাম	নিরীক্ষিত অর্থসন	তহরুপকৃত টাকার পরিমাণ	রাজস্ব ক্ষতির পরিমাণ
৭	গাইবান্ধা	উপজেলা ভূমি অফিস, গাইবান্ধা এবং উহার আওতাধীন ইউনিয়ন ভূমি অফিসসমূহ	২০২০-২০২১	১৯,৮৫৭/-	১০,০৩০/-
		উপজেলা ভি, পি, শাখা, গাইবান্ধা সদর।	২০২০-২০২১	--	৫১,৪৫০/-
		উপজেলা ভূমি অফিস, গোবিন্দগঞ্জ এবং উহার আওতাধীন ইউনিয়ন ভূমি অফিসসমূহ	২০২০-২০২১	৩০,০০০/-	৫,০০০/-
		উপজেলা ভি, পি, শাখা, গোবিন্দগঞ্জ	২০২০-২০২১	---	---
		উপজেলা ভূমি অফিস, পলাশবাড়ী এবং উহার আওতাধীন ইউনিয়ন ভূমি অফিসসমূহ	২০২০-২০২১	৫,৯৬০/-	১৫,৩০৭/-
		উপজেলা ভি, পি, শাখা, পলাশবাড়ী	২০২০-২০২১	---	---
		উপজেলা ভূমি অফিস, সুন্দরগঞ্জ এবং উহার আওতাধীন ইউনিয়ন ভূমি অফিসসমূহ	২০২০-২০২১	১৬,৩০৩/-	৪৩,৫৭৮/-
		উপজেলা ভি, পি, শাখা, সুন্দরগঞ্জ	২০২০-২০২১	---	১২,১০৮/-
		উপজেলা ভূমি অফিস, সাঘাটা এবং উহার আওতাধীন ইউনিয়ন ভূমি অফিসসমূহ	২০২০-২০২১	৩৪,৩৫২/-	২৩,০১৬/-
		উপজেলা ভি, পি, শাখা, সাঘাটা।	২০২০-২০২১	--	১,০২,৩৪০/-
		উপজেলা ভূমি অফিস, সাদুল্লাপুর এবং উহার আওতাধীন ইউনিয়ন ভূমি অফিসসমূহ	২০২০-২০২১	৬৫,১০৯/-	--
		উপজেলা ভি, পি, শাখা, সাদুল্লাপুর।	২০২০-২০২১	--	৩,৬১২/-
		উপজেলা ভূমি অফিস, ফুলছাড়ি এবং উহার আওতাধীন ইউনিয়ন ভূমি অফিসসমূহ	২০২০-২০২১	৫২,৪০৪/-	৭০/-
		উপজেলা ভি, পি, শাখা, ফুলছাড়ি।	২০২০-২০২১	--	২৭,৮৭৫/-
		জেলা প্রশাসক কার্যালয়ের এস, এ, শাখা।	২০২০-২০২১	--	১,২৬০/-
জেলা প্রশাসক কার্যালয়ের এল, এ, শাখা।	২০২০-২০২১	--	১,২৬০/-		
জেলা প্রশাসক কার্যালয়ের ভি, পি, শাখা।	২০২০-২০২১	--	৩৬,২৩২/-		
মোট =				২,২৩,৯৮৫/-	৩৩৩১৩৮

ক্রমিক	জেলার নাম	নিরীক্ষিত হিসাবের নাম	নিরীক্ষিত অর্থসন	তহরুপকৃত টাকার পরিমাণ	রাজস্ব ক্ষতির পরিমাণ
৭	লালমনিরহাট	উপজেলা ভূমি অফিস, লালমনিরহাট এবং উহার আওতাধীন ইউনিয়ন ভূমি অফিসসমূহ	২০২০-২০২১	১১,৬৮৪/-	২,২১১/-
		উপজেলা ভি, পি, শাখা, লালমনিরহাট।	২০২০-২০২১	--	৫৭,৮২৮/-
		উপজেলা ভূমি অফিস, কালিগঞ্জ এবং উহার আওতাধীন ইউনিয়ন ভূমি অফিসসমূহ	২০২০-২০২১	৫৩,৪৫৭/-	২,৭৯০/-
		উপজেলা ভি, পি, শাখা, কালিগঞ্জ।	২০২০-২০২১	--	৪,৫৫,২০০/-
		উপজেলা ভূমি অফিস, পাটগ্রাম এবং উহার আওতাধীন ইউনিয়ন ভূমি অফিসসমূহ	২০২০-২০২১	৭৯,০১৪/-	১৩,৩৯৯/-
		উপজেলা ভি, পি, শাখা, পাটগ্রাম	২০২০-২০২১	---	---
		উপজেলা ভূমি অফিস, হাতিবান্ধা এবং উহার আওতাধীন ইউনিয়ন ভূমি অফিসসমূহ	২০২০-২০২১	৫১,০২৪/-	৭,০৮০/-
		উপজেলা ভি, পি, শাখা, হাতিবান্ধা	২০২০-২০২১	---	---
		উপজেলা ভূমি অফিস, আদিতমারি এবং উহার আওতাধীন ইউনিয়ন ভূমি অফিসসমূহ	২০২০-২০২১	১০,১৪৯/-	৮০/-
		উপজেলা ভি, পি, শাখা, আদিতমারি।	২০২০-২০২১	--	২,৩৮০/-
		জেলাধীন সহকারী স্টেটলমেন্ট অফিসসমূহ	২০২০-২০২১	---	---
		জেলা প্রশাসকের কার্যালয় রাজস্ব শাখা	২০২০-২০২১	---	৬০০/-
		জেলা প্রশাসকের কার্যালয় ভিপি শাখা	২০২০-২০২১	---	৩৪,৪৮৬/-
জেলা প্রশাসকের কার্যালয় ভূমি হকুম দখল শাখা	২০২০-২০২১	---	৯০০/-		
মোট =				২,০৫,৩২৮/-	৫,৭৫,৯৫৪/-

হিসাব তত্ত্বাবধায়ক (রাজস্ব) কর্তৃক দাখিলকৃত নিরীক্ষা প্রতিবেদনের বিবরণঃ

ক্রমিক	জেলা নাম	নিরীক্ষিত হিসাবের নাম	নিরীক্ষিত অর্থসন	তছরূপকৃত টাকার পরিমাণ	রাজস্ব ক্ষতির পরিমাণ
১	বরিশাল	বরিশাল সদর সহকারী কমিশনার(ভূমি)অফিস এবং উহার আওতাধীন ইউনিয়ন ভূমি অফিসসমূহ #	২০২০-২০২১	৬২,৬৮৪/-	৩,১৭০/-
		বরিশাল সদর উপজেলা ভিপি শাখা #	২০২০-২০২১	---	৫০,৪৫২/-
		বাকেরগঞ্জ সহকারী কমিশনার(ভূমি) অফিস এবং উহার আওতাধীন ইউনিয়ন ভূমি অফিসসমূহ#	২০২০-২০২১	১৬,০২৯/-	১,৩৩০/-
		বাকেরগঞ্জ উপজেলা ভিপি শাখা	২০২০-২০২১	---	৬২,৫০১/-
		মুলাদী সহকারী কমিশনার(ভূমি)অফিস এবং উহার আওতাধীন ইউনিয়ন ভূমি অফিসসমূহ	২০২০-২০২১	---	---
		মুলাদী উপজেলা ভিপি শাখা	২০২০-২০২১	---	---
		হিজলা সহকারী কমিশনার(ভূমি)অফিস এবং উহার আওতাধীন ইউনিয়ন ভূমি অফিসসমূহ	২০২০-২০২১	---	---
		হিজলা উপজেলা ভিপি শাখা	২০২০-২০২১	---	---
		মেহেন্দিগঞ্জ সহকারী কমিশনার(ভূমি)অফিস এবং উহার আওতাধীন ইউনিয়ন ভূমি অফিসসমূহ	২০২০-২০২১	---	---
		মেহেন্দিগঞ্জ উপজেলা ভিপি শাখা	২০২০-২০২১	---	---
		আগৈলঝাড়া সহকারী কমিশনার(ভূমি)অফিস এবং উহার আওতাধীন ইউনিয়ন ভূমি অফিসসমূহ	২০২০-২০২১	---	---
		আগৈলঝাড়া উপজেলা ভিপি শাখা	২০২০-২০২১	---	---
		উজিরপুর সহকারী কমিশনার(ভূমি)অফিস এবং উহার আওতাধীন ইউনিয়ন ভূমি অফিসসমূহ	২০২০-২০২১	---	---
		উজিরপুর উপজেলা ভিপি শাখা	২০২০-২০২১	---	---
		বাবুগঞ্জ সহকারী কমিশনার(ভূমি)অফিস এবং উহার আওতাধীন ইউনিয়ন ভূমি অফিসসমূহ	২০২০-২০২১	---	---
		বাবুগঞ্জ উপজেলা ভিপি শাখা	২০২০-২০২১	---	---
		গৌরনদী সহকারী কমিশনার(ভূমি)অফিস এবং উহার আওতাধীন ইউনিয়ন ভূমি অফিসসমূহ	২০২০-২০২১	---	---
		গৌরনদী উপজেলা ভিপি শাখা	২০২০-২০২১	---	---
		বানারীপাড়া সহকারী কমিশনার(ভূমি)অফিস এবং উহার আওতাধীন ইউনিয়ন ভূমি অফিসসমূহ	২০২০-২০২১	৬,৫০৮/-	১,৫৫০/-
		বানারীপাড়া উপজেলা ভিপি শাখা	২০২০-২০২১	---	---
		বরিশাল সদর উপজেলা সহ: সেটে: অফিস	২০২০-২০২১	---	---
		গৌরনদী উপজেলা সহ: সেটে: অফিস	২০২০-২০২১	---	---
		হিজলা উপজেলা সহ: সেটে: অফিস	২০২০-২০২১	---	---
		বাবুগঞ্জ উপজেলা সহ: সেটে: অফিস	২০২০-২০২১	---	---
		মেহেন্দিগঞ্জ উপজেলা সহ: সেটে: অফিস	২০২০-২০২১	---	---
		বরিশাল জোনাল সেটেলমেন্ট অফিস	২০২০-২০২১	---	---
		দিয়ারা সেটেলমেন্ট অফিস	২০২০-২০২১	---	---
		অতিরিক্ত জেলা প্রশাসক(রাজস্ব) এর এস,এ শাখা	২০২০-২০২১	---	---
		অতিরিক্ত জেলা প্রশাসক(রাজস্ব) এর ভি,পি শাখা	২০২০-২০২১	---	---
		অতিরিক্ত জেলা প্রশাসক(রাজস্ব) এর এল,এ শাখা	২০২০-২০২১	---	---
উপ ভূমি সংস্কার কমিশনার এর দপ্তর	২০২০-২০২১	---	---		
<b>মোট =</b>				<b>৮৫,২৮১/-</b>	<b>১,১৯,০০৩/-</b>

ক্রমিক	জেলার নাম	নিরীক্ষিত হিসাবের নাম	নিরীক্ষিত অর্থসন	তছরূপকৃত টাকার পরিমাণ	রাজস্ব ক্ষতির পরিমাণ
২)	পিরোজপুর	পিরোজপুর সদর সহকারী কমিশনার(ভূমি)অফিস এবং উহার আওতাধীন ইউনিয়ন ভূমিঅফিসসমূহ#	২০২০-২০২১	৫,৮৯৬/-	---
		পিরোজপুর সদর উপজেলা ভিপি শাখা #	২০২০-২০২১	---	১৬,৮৬০/-
		ইন্দুরকানী সহকারী কমিশনার(ভূমি)অফিস এবং উহার আওতাধীন ইউনিয়ন ভূমি অফিসসমূহ #	২০২০-২০২১	১৯৭/-	২২০/-
		ইন্দুরকানী উপজেলা ভিপি শাখা #	২০২০-২০২১	---	৮,৭৪০/-
		নেছারাবাদ সহকারী কমিশনার(ভূমি)অফিস এবং উহার আওতাধীন ইউনিয়ন ভূমি অফিসসমূহ	২০২০-২০২১	---	---
		নেছারাবাদ উপজেলা ভিপি শাখা	২০২০-২০২১	---	---
		ভান্ডারিয়া সহকারী কমিশনার(ভূমি)অফিস এবং উহার আওতাধীন ইউনিয়ন ভূমি অফিসসমূহ	২০২০-২০২১	---	---
		ভান্ডারিয়া উপজেলা ভিপি শাখা	২০২০-২০২১	---	---
		কাউখালী সহকারী কমিশনার(ভূমি)অফিস এবং উহার আওতাধীন ইউনিয়ন ভূমি অফিসসমূহ #	২০২০-২০২১	৫,২৩৬/-	৩৪০/-
		কাউখালী উপজেলা ভিপি শাখা #	২০২০-২০২১	---	১৪,১৮০/-
		নাজিরপুর সহকারী কমিশনার(ভূমি)অফিস এবং উহার আওতাধীন ইউনিয়ন ভূমি অফিসসমূহ	২০২০-২০২১	---	---
		নাজিরপুর উপজেলা ভিপি শাখা	২০২০-২০২১	---	---
		মঠবাড়ীয়া সহকারী কমিশনার(ভূমি)অফিস এবং উহার আওতাধীন ইউনিয়ন ভূমি অফিসসমূহ	২০২০-২০২১	---	---
		মঠবাড়ীয়া উপজেলা ভিপি শাখা	২০২০-২০২১	---	---
		পিরোজপুর সদর উপজেলা সহ: সেটে: অফিস	২০২০-২০২১	---	---
		নাজিরপুর উপজেলা সহ: সেটে: অফিস	২০২০-২০২১	---	---
		নেছারাবাদ উপজেলা সহ: সেটে: অফিস	২০২০-২০২১	---	---
		পিরোজপুর জেলা প্রশাসক কার্যালয়ের এস,এ শাখা	২০২০-২০২১	---	---
		পিরোজপুর জেলা প্রশাসক কার্যালয়ের ভি,পি শাখা	২০২০-২০২১	---	---
		পিরোজপুর জেলা প্রশাসক কার্যালয়ের এল,এ শাখা	২০২০-২০২১	---	---
<b>মোট =</b>				<b>১১,৩২৯/-</b>	<b>৪০,৩৪০/-</b>

ক্রমিক	জেলার নাম	নিরীক্ষিত হিসাবের নাম	নিরীক্ষিত অর্থসন	তছরুপকৃত টাকার পরিমাণ	রাজস্ব ক্ষতির পরিমাণ
৩)	বরগুনা	বরগুনা সদর সহকারী কমিশনার(ভূমি)অফিস এবং উহার আওতাধীন ইউনিয়ন ভূমি অফিসসমূহ	২০২০-২০২১	---	---
		বরগুনা সদর উপজেলা ভিপি শাখা	২০২০-২০২১	---	---
		বেতাগী সদরসহকারী কমিশনার(ভূমি)অফিস এবং উহার আওতাধীন ইউনিয়ন ভূমি অফিসসমূহ	২০২০-২০২১	---	---
		বেতাগী উপজেলা ভিপি শাখা	২০২০-২০২১	---	---
		বামনা সহকারী কমিশনার(ভূমি)অফিস এবং উহার আওতাধীন ইউনিয়ন ভূমি অফিসসমূহ	২০২০-২০২১	---	---
		বামনা উপজেলা ভিপি শাখা	২০২০-২০২১	---	---
		পাথরঘাটা সহকারী কমিশনার(ভূমি)অফিস এবং উহার আওতাধীন ইউনিয়ন ভূমি অফিসসমূহ	২০২০-২০২১	---	---
		পাথরঘাটা উপজেলা ভিপি শাখা	২০২০-২০২১	---	---
		আমতলী সহকারী কমিশনার(ভূমি)অফিস এবং উহার আওতাধীন ইউনিয়ন ভূমি অফিসসমূহ	২০২০-২০২১	---	---
		আমতলী উপজেলা ভিপি শাখা	২০২০-২০২১	---	---
		তালতলী সহকারী কমিশনার(ভূমি)অফিস এবং উহার আওতাধীন ইউনিয়ন ভূমি অফিসসমূহ	২০২০-২০২১	---	---
		তালতলী উপজেলা ভিপি শাখা	২০২০-২০২১	---	---
		বরগুনা জেলা প্রশাসক কার্যালয়ের এস,এ শাখা #	২০২০-২০২১	---	১১৮০/-
		বরগুনা জেলা প্রশাসক কার্যালয়ের এল,এ শাখা #	২০২০-২০২১	---	৭৮৩/-
<b>মোট =</b>				---	১,৯৬৩/-

ক্রমিক	জেলার নাম	নিরীক্ষিত হিসাবের নাম	নিরীক্ষিত অর্থসন	তছরুপকৃত টাকার পরিমাণ	রাজস্ব ক্ষতির পরিমাণ
৪)	ঝালকাঠি	ঝালকাঠি সদর সহকারী কমিশনার(ভূমি)অফিস এবং উহার আওতাধীন ইউনিয়ন ভূমি অফিসসমূহ	২০২০-২০২১	---	---
		ঝালকাঠি সদর উপজেলা ভিপি শাখা	২০২০-২০২১	---	---
		নলছিটি সহকারী কমিশনার(ভূমি)অফিস এবং উহার আওতাধীন ইউনিয়ন ভূমি অফিসসমূহ #	২০২০-২০২১	৯,৬২৭/-	---
		নলছিটি উপজেলা ভিপি শাখা	২০২০-২০২১	---	---
		রাজাপুর সহকারী কমিশনার(ভূমি)অফিস এবং উহার আওতাধীন ইউনিয়ন ভূমি অফিসসমূহ	২০২০-২০২১	---	---
		রাজাপুর উপজেলা ভিপি শাখা	২০২০-২০২১	---	---
		কাঠালিয়া সহকারী কমিশনার(ভূমি)অফিস এবং উহার আওতাধীন ইউনিয়ন ভূমি অফিসসমূহ #	২০২০-২০২১	৪,৯০০/-	---
		কাঠালিয়া উপজেলা ভিপি শাখা #	২০২০-২০২১	---	৩৭,৪২০/-
		ঝালকাঠি সদর উপজেলা সহকারী সেটেলমেন্ট অফিস	২০২০-২০২১	---	---
		রাজাপুর উপজেলা সহকারী সেটেলমেন্ট অফিস	২০২০-২০২১	---	---
		ঝালকাঠি জেলা প্রশাসক কার্যালয়ের এস,এ শাখা	২০২০-২০২১	---	---
		ঝালকাঠি জেলা প্রশাসক কার্যালয়ের ভি,পি শাখা	২০২০-২০২১	---	---
		ঝালকাঠি জেলা প্রশাসক কার্যালয়ের এল,এ শাখা	২০২০-২০২১	---	---
		<b>মোট =</b>			

ক্রমিক	জেলার নাম	নিরীক্ষিত হিসাবের নাম	নিরীক্ষিত অর্থসন	তছরূপকৃত টাকার পরিমান	রাজস্ব ক্ষতির পরিমান
৫)	ভোলা	ভোলা সদর সহকারী কমিশনার(ভূমি)অফিস এবং উহার আওতাধীন ইউনিয়ন ভূমি অফিসসমূহ	২০২০-২০২১	---	---
		ভোলা সদর উপজেলা ভি,পি শাখা	২০২০-২০২১	---	---
		তজুমদ্দিন সহকারী কমিশনার(ভূমি)অফিস এবং উহার আওতাধীন ইউনিয়ন ভূমি অফিসসমূহ	২০২০-২০২১	---	---
		তজুমদ্দিন উপজেলা ভি,পি শাখা	২০২০-২০২১	---	---
		দৌলতখান সহকারী কমিশনার(ভূমি)অফিস এবং উহার আওতাধীন ইউনিয়ন ভূমি অফিসসমূহ	২০২০-২০২১	---	---
		দৌলতখান উপজেলা ভি,পি শাখা	২০২০-২০২১	---	---
		মনপুরা সহকারী কমিশনার(ভূমি)অফিস এবং উহার আওতাধীন ইউনিয়ন ভূমি অফিসসমূহ	২০২০-২০২১	---	---
		মনপুরা উপজেলা ভি,পি শাখা	২০২০-২০২১	---	---
		বোরহানউদ্দিন সহকারী কমিশনার(ভূমি)অফিস এবং উহার আওতাধীন ইউনিয়ন ভূমি অফিসসমূহ	২০২০-২০২১	---	---
		বোরহানউদ্দিন উপজেলা ভি,পি শাখা	২০২০-২০২১	---	---
		চরফ্যাশন সহকারী কমিশনার(ভূমি)অফিস এবং উহার আওতাধীন ইউনিয়ন ভূমি অফিসসমূহ	২০২০-২০২১	---	---
		চরফ্যাশন উপজেলা ভি,পি শাখা	২০২০-২০২১	---	---
		লালমোহন সহকারী কমিশনার(ভূমি)অফিস এবং উহার আওতাধীন ইউনিয়ন ভূমি অফিসসমূহ	২০২০-২০২১	---	---
		লালমোহন উপজেলা ভি,পি শাখা	২০২০-২০২১	---	---
		ভোলা সদর উপজেলা সহ:সেটে: অফিস	২০২০-২০২১	---	---
		চরফ্যাশন উপজেলা সহ:সেটে: অফিস	২০২০-২০২১	---	---
		লালমোহন উপজেলা সহ:সেটে: অফিস	২০২০-২০২১	---	---
		বোরহানউদ্দিন উপজেলা সহ:সেটে: অফিস	২০২০-২০২১	---	---
		ভোলা জেলা প্রশাসক কার্যালয়ের এস,এ শাখা	২০২০-২০২১	---	---
		ভোলা জেলা প্রশাসক কার্যালয়ের ভি,পি শাখা	২০২০-২০২১	---	---
		ভোলা জেলা প্রশাসক কার্যালয়ের এল,এ শাখা	২০২০-২০২১	---	---
		মোট =	---	---	

ক্রমিক	জেলার নাম	নিরীক্ষিত হিসাবের নাম	নিরীক্ষিত অর্থসন	তছরূপকৃত টাকার পরিমাণ	রাজস্ব ক্ষতির পরিমাণ
৬)	পটুয়াখালী	পটুয়াখালী সদর সহকারী কমিশনার(ভূমি)অফিস এবং উহার আওতাধীন ইউনিয়ন ভূমি অফিসসমূহ	২০২০-২০২১	---	---
		পটুয়াখালী সদর উপজেলা ভিপি শাখা	২০২০-২০২১	---	---
		কলাপাড়া সহকারী কমিশনার(ভূমি)অফিস এবং উহার আওতাধীন ইউনিয়ন ভূমি অফিসসমূহ	২০২০-২০২১	---	---
		কলাপাড়া উপজেলা ভিপি শাখা	২০২০-২০২১	---	---
		গলাচিপা সহকারী কমিশনার(ভূমি)অফিস এবং উহার আওতাধীন ইউনিয়ন ভূমি অফিসসমূহ	২০২০-২০২১	---	---
		গলাচিপা উপজেলা ভিপি শাখা	২০২০-২০২১	---	---
		রাংগাবালী সহকারী কমিশনার(ভূমি)অফিস এবং উহার আওতাধীন ইউনিয়ন ভূমি অফিসসমূহ	২০২০-২০২১	---	---
		রাংগাবালী উপজেলা ভিপি শাখা	২০২০-২০২১	---	---
		বাউফল সহকারী কমিশনার(ভূমি)অফিস এবং উহার আওতাধীন ইউনিয়ন ভূমি অফিসসমূহ	২০২০-২০২১	---	---
		বাউফল উপজেলা ভিপি শাখা	২০২০-২০২১	---	---
		দশমিনা সহকারী কমিশনার(ভূমি)অফিস এবং উহার আওতাধীন ইউনিয়ন ভূমি অফিসসমূহ	২০২০-২০২১	---	---
		দশমিনা উপজেলা ভিপি শাখা	২০২০-২০২১	---	---
		মির্জাগঞ্জ সহকারী কমিশনার(ভূমি)অফিস এবং উহার আওতাধীন ইউনিয়ন ভূমি অফিসসমূহ #	২০২০-২০২১	১৬,৫৩৮/-	৮,৫০০/-
		মির্জাগঞ্জ উপজেলা ভিপি শাখা #	২০২০-২০২১	---	৫,৫০৫/-
		দুমকী সহকারী কমিশনার(ভূমি)অফিস এবং উহার আওতাধীন ইউনিয়ন ভূমি অফিসসমূহ	২০২০-২০২১	---	---
		দুমকী উপজেলা ভিপি শাখা	২০২০-২০২১	---	---
		পটুয়াখালী জেলা প্রশাসক কার্যালয়ের এস,এ শাখা	২০২০-২০২১	---	---
		পটুয়াখালী জেলা প্রশাসক কার্যালয়ের ভি,পি শাখা	২০২০-২০২১	---	---
		পটুয়াখালী জেলা প্রশাসক কার্যালয়ের এল,এ শাখা	২০২০-২০২১	---	---
		মোট =		১৬,৫৩৮/-	১৪,০০৫/-



হিসাব তত্ত্বাবধায়ক (রাজস্ব) কর্তৃক দাখিলকৃত নিরীক্ষা প্রতিবেদনের বিবরণঃ

ক্রমিক	জেলা নাম	নিরীক্ষিত হিসাবের নাম	নিরীক্ষিত অর্থসন	তছরূপকৃত টাকার পরিমাণ	রাজস্ব ক্ষতির পরিমাণ
১	খুলনা	উপজেলা ভূমি অফিস, খুলনা সদর এবং উহার আওতাধীন ইউনিয়ন ভূমি অফিসসমূহ	২০২০-২০২১	---	---
		উপজেলা ভূমি অফিস, দিঘলিয়া এবং উহার আওতাধীন ইউনিয়ন ভূমি অফিসসমূহ #	২০২০-২০২১	৬৩,২৭৩/-	৩০০/-
		উপজেলা সহকারী সেটেলমেন্ট অফিস, দিঘলিয়া	২০২০-২০২১	---	---
		উপজেলা ভি,পি, শাখা, দিঘলিয়া #	২০২০-২০২১	---	৫৫৯০০/-
		উপজেলা ভূমি অফিস, ডুমুরিয়া এবং উহার আওতাধীন ইউনিয়ন ভূমি অফিসসমূহ #	২০২০-২০২১	৪৯,১০২/-	---
		উপজেলা সহকারী সেটেলমেন্ট অফিস, ডুমুরিয়া	২০২০-২০২১	---	---
		উপজেলা ভি,পি, শাখা, ডুমুরিয়া #	২০২০-২০২১	---	৪৫,১৭৯/-
		উপজেলা ভূমি অফিস, ফুলতলা এবং উহার আওতাধীন ইউনিয়ন ভূমি অফিসসমূহ #	২০২০-২০২১	৯,৮০০/-	৪০০/-
		উপজেলা সহকারী সেটেলমেন্ট অফিস, ফুলতলা	২০২০-২০২১	---	---
		উপজেলা ভি,পি, শাখা, ফুলতলা #	২০২০-২০২১	১৯৪/-	২৫,৫১৫/-
		উপজেলা ভূমি অফিস, বাটিয়াঘাটা এবং উহার আওতাধীন ইউনিয়ন ভূমি অফিসসমূহ #	২০২০-২০২১	৭৭,৯২০/-	১,২০৩/-
		উপজেলা সহকারী সেটেলমেন্ট অফিস, বাটিয়াঘাটা	২০২০-২০২১	---	---
		উপজেলা ভি,পি, শাখা, বাটিয়াঘাটা #	২০২০-২০২১	---	৬৭,৮৬৮/-
		উপজেলা ভূমি অফিস, পাইকগাছা এবং উহার আওতাধীন ইউনিয়ন ভূমি অফিসসমূহ #	২০২০-২০২১	১,২৭,০৪৪/-	---
		উপজেলা সহকারী সেটেলমেন্ট অফিস, পাইকগাছা	২০২০-২০২১	---	---
		উপজেলা ভি,পি, শাখা, পাইকগাছা #	২০২০-২০২১	১,৭৫০/-	২,৭৬,৮৭৬/-
		উপজেলা ভূমি অফিস, কয়রা এবং উহার আওতাধীন ইউনিয়ন ভূমি অফিসসমূহ	২০২০-২০২১	---	---
		উপজেলা সহকারী সেটেলমেন্ট অফিস, কয়রা	২০২০-২০২১	---	---
		উপজেলা ভি,পি, শাখা, কয়রা	২০২০-২০২১	---	---
		উপজেলা ভূমি অফিস, দাকোপ এবং উহার আওতাধীন ইউনিয়ন ভূমি অফিসসমূহ	২০২০-২০২১	---	---
		উপজেলা সহকারী সেটেলমেন্ট অফিস, দাকোপ	২০২০-২০২১	---	---
		উপজেলা ভি,পি, শাখা, দাকোপ	২০২০-২০২১	---	---
		উপজেলা ভূমি অফিস, রূপসা এবং উহার আওতাধীন ইউনিয়ন ভূমি অফিসসমূহ	২০২০-২০২১	---	---
		উপজেলা সহকারী সেটেলমেন্ট অফিস, রূপসা	২০২০-২০২১	---	---
		উপজেলা ভি,পি, শাখা, রূপসা	২০২০-২০২১	---	---
		উপজেলা ভূমি অফিস, তেরখাদা এবং উহার আওতাধীন ইউনিয়ন ভূমি অফিসসমূহ	২০২০-২০২১	---	---
		উপজেলা সহকারী সেটেলমেন্ট অফিস, তেরখাদা	২০২০-২০২১	---	---
		উপজেলা ভি,পি, শাখা, তেরখাদা	২০২০-২০২১	---	---
		জেলা প্রশাসক কার্যালয়ের এস, এ, শাখা	২০২০-২০২১	---	---
		জেলা প্রশাসক কার্যালয়ের এল, এ, শাখা	২০২০-২০২১	---	---
জেলা প্রশাসক কার্যালয়ের ভি,পি, শাখা	২০২০-২০২১	---	---		
জোনাল সেটেলমেন্ট অফিস, খুলনা	২০২০-২০২১	---	---		
উপ-ভূমি সংস্কার কমিশনার-এর কার্যালয়, খুলনা	২০২০-২০২১	---	---		
মোট =				৩,২৯,০৮৩/-	৪,৭৩,২৪১/-

ক্রমিক	জেলার নাম	নিরীক্ষিত হিসাবের নাম	নিরীক্ষিত অর্থসন	তছরূপকৃত টাকার পরিমাণ	রাজস্ব ক্ষতির পরিমাণ
২	যশোর	উপজেলা ভূমি অফিস, যশোর সদর এবং উহার আওতাধীন ইউনিয়ন ভূমি অফিসসমূহ	২০২০-২০২১	---	---
		উপজেলা সহকারী স্টেটলমেন্ট অফিস, যশোর সদর	২০২০-২০২১	---	---
		উপজেলা ভি,পি, শাখা, যশোর সদর	২০২০-২০২১	---	---
		উপজেলা ভূমি অফিস, চৌগাছা এবং উহার আওতাধীন ইউনিয়ন ভূমি অফিসসমূহ	২০২০-২০২১	---	---
		উপজেলা সহকারী স্টেটলমেন্ট অফিস, চৌগাছা	২০২০-২০২১	---	---
		উপজেলা ভি,পি, শাখা, চৌগাছা	২০২০-২০২১	---	---
		উপজেলা ভূমি অফিস, কেশবপুর এবং উহার আওতাধীন ইউনিয়ন ভূমি অফিসসমূহ	২০২০-২০২১	---	---
		উপজেলা সহকারী স্টেটলমেন্ট অফিস, কেশবপুর	২০২০-২০২১	---	---
		উপজেলা ভি,পি, শাখা, কেশবপুর	২০২০-২০২১	---	---
		উপজেলা ভূমি অফিস, শার্শা এবং উহার আওতাধীন ইউনিয়ন ভূমি অফিসসমূহ #	২০২০-২০২১	১১,৩৭৪/-	---
		উপজেলা সহকারী স্টেটলমেন্ট অফিস, শার্শা	২০২০-২০২১	---	---
		উপজেলা ভি,পি, শাখা, শার্শা #	২০২০-২০২১	---	২৪,৩০০/-
		উপজেলা ভূমি অফিস, ঝিকরগাছা এবং উহার আওতাধীন ইউনিয়ন ভূমি অফিসসমূহ #	২০২০-২০২১	৩,১২৮/-	---
		উপজেলা সহকারী স্টেটলমেন্ট অফিস, ঝিকরগাছা	২০২০-২০২১	---	---
		উপজেলা ভি,পি, শাখা, ঝিকরগাছা #	২০২০-২০২১	---	৬৯,৭৯০/-
		উপজেলা ভূমি অফিস, মনিরামপুর এবং উহার আওতাধীন ইউনিয়ন ভূমি অফিসসমূহ	২০২০-২০২১	---	---
		উপজেলা সহকারী স্টেটলমেন্ট অফিস, মনিরামপুর	২০২০-২০২১	---	---
		উপজেলা ভি,পি, শাখা, মনিরামপুর	২০২০-২০২১	---	---
		উপজেলা ভূমি অফিস, অভয়নগর এবং উহার আওতাধীন ইউনিয়ন ভূমি অফিসসমূহ	২০২০-২০২১	৬,৯৮৪/-	---
		উপজেলা সহকারী স্টেটলমেন্ট অফিস, অভয়নগর	২০২০-২০২১	---	---
		উপজেলা ভি,পি, শাখা, অভয়নগর	২০২০-২০২১	---	৫১,২২০/-
		উপজেলা ভূমি অফিস, বাঘারপাড়া এবং উহার আওতাধীন ইউনিয়ন ভূমি অফিসসমূহ	২০২০-২০২১	---	---
		উপজেলা সহকারী স্টেটলমেন্ট অফিস, বাঘারপাড়া	২০২০-২০২১	---	---
		উপজেলা ভি,পি, শাখা, বাঘারপাড়া	২০২০-২০২১	---	---
		জেলা প্রশাসক কার্যালয়ের এস, এ, শাখা	২০২০-২০২১	---	১১০/-
		জেলা প্রশাসক কার্যালয়ের এল, এ, শাখা	২০২০-২০২১	---	---
		জেলা প্রশাসক কার্যালয়ের ভি,পি, শাখা	২০২০-২০২১	---	---
		জোনাল স্টেটলমেন্ট অফিস, যশোর	২০২০-২০২১	---	১,২৮০/-
<b>মোট =</b>				<b>২১,৪৮৬/-</b>	<b>১,৪৬,৭০০/-</b>

ক্রমিক	জেলার নাম	নিরীক্ষিত হিসাবের নাম	নিরীক্ষিত অর্থসন	তছরূপকৃত টাকার পরিমাণ	রাজস্ব ক্ষতির পরিমাণ
৩	বাগেরহাট	উপজেলা ভূমি অফিস, মোল্লাহাট এবং উহার আওতাধীন ইউনিয়ন ভূমি অফিসসমূহ	২০২০-২০২১	২০,৭৩৩/-	৫০৪/-
		উপজেলা সহকারী সেটেলমেন্ট অফিস, মোল্লাহাট	২০২০-২০২১	---	---
		উপজেলা ভি,পি, শাখা, মোল্লাহাট	২০২০-২০২১	---	১১,২০৮/-
		উপজেলা ভূমি অফিস, মোংলা এবং উহার আওতাধীন ইউনিয়ন ভূমি অফিসসমূহ #	২০২০-২০২১	১০,০২৮/-	---
		উপজেলা সহকারী সেটেলমেন্ট অফিস, মোংলা	২০২০-২০২১	---	---
		উপজেলা ভি,পি, শাখা, মোংলা #	২০২০-২০২১	১৬০/-	১১,৬৫,৩৮৮/-
		উপজেলা ভূমি অফিস, ফকিরহাট এবং উহার আওতাধীন ইউনিয়ন ভূমি অফিসসমূহ #	২০২০-২০২১	৫৯,৯৩৫/-	১৮,২৪২/২৫
		উপজেলা সহকারী সেটেলমেন্ট অফিস, ফকিরহাট	২০২০-২০২১	---	---
		উপজেলা ভি,পি, শাখা, ফকিরহাট #	২০২০-২০২১	---	২,২৪,৫২৫/-
		উপজেলা ভূমি অফিস, চিতলমারী এবং উহার আওতাধীন ইউনিয়ন ভূমি অফিসসমূহ	২০২০-২০২১	১০,১১৬/-	৮৩৭/-
		উপজেলা সহকারী সেটেলমেন্ট অফিস, চিতলমারী	২০২০-২০২১	---	---
		উপজেলা ভি,পি, শাখা, চিতলমারী	২০২০-২০২১	---	৮৮,২১০/-
		উপজেলা ভূমি অফিস, রামপাল এবং উহার আওতাধীন ইউনিয়ন ভূমি অফিসসমূহ	২০২০-২০২১	---	---
		উপজেলা সহকারী সেটেলমেন্ট অফিস, রামপাল	২০২০-২০২১	---	---
		উপজেলা ভি,পি, শাখা, রামপাল	২০২০-২০২১	---	---
		উপজেলা ভূমি অফিস, শরনখোলা এবং উহার আওতাধীন ইউনিয়ন ভূমি অফিসসমূহ	২০২০-২০২১	---	---
		উপজেলা সহকারী সেটেলমেন্ট অফিস, শরনখোলা	২০২০-২০২১	---	---
		উপজেলা ভি,পি, শাখা, শরনখোলা	২০২০-২০২১	---	---
		উপজেলা ভূমি অফিস, কচুয়া এবং উহার আওতাধীন ইউনিয়ন ভূমি অফিসসমূহ #	২০২০-২০২১	২৪,৩২৬/-	৪২৮/-
		উপজেলা সহকারী সেটেলমেন্ট অফিস, কচুয়া	২০২০-২০২১	---	---
		উপজেলা ভি,পি, শাখা, কচুয়া #	২০২০-২০২১	---	৭,৬৬,১২০/-
		উপজেলা ভূমি অফিস, মোড়লগঞ্জ এবং উহার আওতাধীন ইউনিয়ন ভূমি অফিসসমূহ	২০২০-২০২১	---	---
		উপজেলা সহকারী সেটেলমেন্ট অফিস, মোড়লগঞ্জ	২০২০-২০২১	---	---
		উপজেলা ভি,পি, শাখা, মোড়লগঞ্জ	২০২০-২০২১	---	---
		উপজেলা ভূমি অফিস, বাগেরহাট সদর এবং উহার আওতাধীন ইউনিয়ন ভূমি অফিসসমূহ	২০২০-২০২১	---	---
		উপজেলা সহকারী সেটেলমেন্ট অফিস, বাগেরহাট সদর	২০২০-২০২১	---	---
		উপজেলা ভি,পি, শাখা, বাগেরহাট সদর	২০২০-২০২১	---	---
		জেলা প্রশাসক কার্যালয়ের এস, এ, শাখা	২০২০-২০২১	---	---
		জেলা প্রশাসক কার্যালয়ের এল, এ, শাখা	২০২০-২০২১	---	---
		জেলা প্রশাসক কার্যালয়ের ভি,পি, শাখা	২০২০-২০২১	---	---
<b>মোট =</b>				<b>১,২৫,৩৯৮/-</b>	<b>২২৭৫৪৬২.২৫</b>

ক্রমিক	জেলার নাম	নিরীক্ষিত হিসাবের নাম	নিরীক্ষিত অর্থসন	তছরূপকৃত টাকার পরিমাণ	রাজস্ব ক্ষতির পরিমাণ
৪)	কুষ্টিয়া	উপজেলা ভূমি অফিস, কুষ্টিয়া সদর এবং উহার আওতাধীন ইউনিয়ন ভূমি অফিসসমূহ #	২০২০-২০২১	৯৮,৪৬৪/-	৬১০/-
		উপজেলা ভি,পি, শাখা, কুষ্টিয়া সদর	২০২০-২০২১	---	---
		উপজেলা ভূমি অফিস, দৌলতপুর এবং উহার আওতাধীন ইউনিয়ন ভূমি অফিসসমূহ	২০২০-২০২১	---	---
		উপজেলা ভি,পি, শাখা, দৌলতপুর	২০২০-২০২১	---	---
		উপজেলা ভূমি অফিস, মিরপুর এবং উহার আওতাধীন ইউনিয়ন ভূমি অফিসসমূহ	২০২০-২০২১	---	---
		উপজেলা ভি,পি, শাখা, মিরপুর	২০২০-২০২১	---	---
		উপজেলা ভূমি অফিস, খোকসা এবং উহার আওতাধীন ইউনিয়ন ভূমি অফিসসমূহ	২০২০-২০২১	---	---
		উপজেলা ভি,পি, শাখা, খোকসা #	২০২০-২০২১	---	২২,৭১০/-
		উপজেলা ভূমি অফিস, কুমারখালী এবং উহার আওতাধীন ইউনিয়ন ভূমি অফিসসমূহ #	২০২০-২০২১	১৮,৩৩২/-	১৪০/-
		উপজেলা ভি,পি, শাখা, কুমারখালী #	২০২০-২০২১	---	১৪,৬২৩/-
		উপজেলা ভূমি অফিস, ভেড়ামারা এবং উহার আওতাধীন ইউনিয়ন ভূমি অফিসসমূহ	২০২০-২০২১	---	---
		উপজেলা ভি,পি, শাখা, ভেড়ামারা	২০২০-২০২১	---	---
		জেলা প্রশাসক কার্যালয়ের এস, এ, শাখা	২০২০-২০২১	---	---
		জেলা প্রশাসক কার্যালয়ের এল, এ, শাখা	২০২০-২০২১	---	---
		জেলা প্রশাসক কার্যালয়ের ভি, পি, শাখা	২০২০-২০২১	---	---
<b>মোট =</b>				<b>১,১৬,৭৯৬/-</b>	<b>৩৮,০৮৩/-</b>

ক্রমিক	জেলার নাম	নিরীক্ষিত হিসাবের নাম	নিরীক্ষিত অর্থসন	তছরূপকৃত টাকার পরিমাণ	রাজস্ব ক্ষতির পরিমাণ
৫)	চুয়াডাঙ্গা	উপজেলা ভূমি অফিস, চুয়াডাঙ্গা সদর এবং উহার আওতাধীন ইউনিয়ন ভূমি অফিসসমূহ #	২০২০-২০২১	৩৩,৪৭২/-	৪,৫০৫/-
		উপজেলা ভি,পি, শাখা, চুয়াডাঙ্গা সদর #	২০২০-২০২১	---	১৬৫/-
		উপজেলা ভূমি অফিস, দামুড়হুদা এবং উহার আওতাধীন ইউনিয়ন ভূমি অফিসসমূহ #	২০২০-২০২১	২৯,৮৯৩/-	৫,৬২৭/-
		উপজেলা ভি,পি, শাখা, দামুড়হুদা #	২০২০-২০২১	---	৩,৪৯৮/-
		উপজেলা ভূমি অফিস, আলমডাঙ্গা এবং উহার আওতাধীন ইউনিয়ন ভূমি অফিসসমূহ	২০২০-২০২১	---	---
		উপজেলা ভি,পি, শাখা, আলমডাঙ্গা	২০২০-২০২১	---	---
		উপজেলা ভূমি অফিস, জীবননগর এবং উহার আওতাধীন ইউনিয়ন ভূমি অফিসসমূহ	২০২০-২০২১	---	---
		উপজেলা ভি,পি, শাখা, জীবননগর	২০২০-২০২১	---	---
		জেলা প্রশাসক কার্যালয়ের এস, এ, শাখা	২০২০-২০২১	---	---
		জেলা প্রশাসক কার্যালয়ের এল, এ, শাখা	২০২০-২০২১	---	---
		জেলা প্রশাসক কার্যালয়ের ভি, পি, শাখা	২০২০-২০২১	---	---
<b>মোট =</b>				<b>৬৩,৩৬৫/-</b>	<b>১৩,৭৯৫/-</b>

ক্রমিক	জেলার নাম	নিরীক্ষিত হিসাবের নাম	নিরীক্ষিত অর্থসন	তছরূপকৃত টাকার পরিমাণ	রাজস্ব ক্ষতির পরিমাণ
৬)	মেহেরপুর	উপজেলা ভূমি অফিস, মেহেরপুর সদর এবং উহার আওতাধীন ইউনিয়ন ভূমি অফিসসমূহ	২০২০-২০২১	---	---
		উপজেলা ভি, পি, শাখা, মেহেরপুর সদর	২০২০-২০২১	---	---
		উপজেলা ভূমি অফিস, মুবিজনগর এবং উহার আওতাধীন ইউনিয়ন ভূমি অফিসসমূহ	২০২০-২০২১	---	---
		উপজেলা ভি, পি, শাখা, মুজিবনগর।	২০২০-২০২১	---	---
		উপজেলা ভূমি অফিস, গাংনী এবং উহার আওতাধীন ইউনিয়ন ভূমি অফিসসমূহ	২০২০-২০২১	---	---
		উপজেলা ভি, পি, শাখা, গাংনী	২০২০-২০২১	---	---
		মেহেরপুর জেলা প্রশাসক কার্যালয়ের এস, এ, শাখা	২০২০-২০২১	---	---
		মেহেরপুর জেলা প্রশাসক কার্যালয়ের এল, এ, শাখা	২০২০-২০২১	---	---
		মেহেরপুর জেলা প্রশাসক কার্যালয়ের ভি, পি, শাখা	২০২০-২০২১	---	---
মোট =			---	---	

ক্রমিক	জেলার নাম	নিরীক্ষিত হিসাবের নাম	নিরীক্ষিত অর্থসন	তছরূপকৃত টাকার পরিমাণ	রাজস্ব ক্ষতির পরিমাণ
৭)	সাতক্ষীরা	উপজেলা ভূমি অফিস, সাতক্ষীরা সদর এবং উহার আওতাধীন ইউনিয়ন ভূমি অফিসসমূহ #	২০২০-২০২১	৩,৬৪৬/-	---
		উপজেলা ভি, পি, শাখা, সাতক্ষীরা সদর #	২০২০-২০২১	---	---
		উপজেলা ভূমি অফিস, শ্যামনগর এবং উহার আওতাধীন ইউনিয়ন ভূমি অফিসসমূহ #	২০২০-২০২১	৩২,০০৯/-	---
		উপজেলা ভি, পি, শাখা, শ্যামনগর #	২০২০-২০২১	৩১৫/-	৪১,৮৮০/-
		উপজেলা ভূমি অফিস, আশাশুনি এবং উহার আওতাধীন ইউনিয়ন ভূমি অফিসসমূহ	২০২০-২০২১	---	---
		উপজেলা ভি, পি, শাখা, আশাশুনি	২০২০-২০২১	---	---
		উপজেলা ভূমি অফিস, দেবহাটা এবং উহার আওতাধীন ইউনিয়ন ভূমি অফিসসমূহ	২০২০-২০২১	---	---
		উপজেলা ভি, পি, শাখা, দেবহাটা	২০২০-২০২১	---	---
		উপজেলা ভূমি অফিস, কালিগঞ্জ এবং উহার আওতাধীন ইউনিয়ন ভূমি অফিসসমূহ	২০২০-২০২১	---	---
		উপজেলা ভি, পি, শাখা, কালিগঞ্জ	২০২০-২০২১	---	---
		উপজেলা ভূমি অফিস, কলারোয়া এবং উহার আওতাধীন ইউনিয়ন ভূমি অফিসসমূহ	২০২০-২০২১	---	---
		উপজেলা ভি, পি, শাখা, কারোয়া	২০২০-২০২১	---	---
		উপজেলা ভূমি অফিস, তালা এবং উহার আওতাধীন ইউনিয়ন ভূমি অফিসসমূহ	২০২০-২০২১	---	---
		উপজেলা সহকারী স্টেটলমেন্ট অফিস, তালা	২০২০-২০২১	---	---
		উপজেলা ভি, পি, শাখা, তালা	২০২০-২০২১	---	---
		জেলা প্রশাসক কার্যালয়ের এস, এ, শাখা	২০২০-২০২১	---	---
		জেলা প্রশাসক কার্যালয়ের এল, এ, শাখা	২০২০-২০২১	---	---
জেলা প্রশাসক কার্যালয়ের ভি, পি, শাখা	২০২০-২০২১	---	---		
মোট =			৩৫,৯৭০/-	৪১,৮৮০/-	

ক্রমিক	জেলার নাম	নিরীক্ষিত হিসাবের নাম	নিরীক্ষিত অর্থসন	তছরূপকৃত টাকার পরিমাণ	রাজস্ব ক্ষতির পরিমাণ
৮)	ঝিনাইদহ	উপজেলা ভূমি অফিস, ঝিনাইদহ সদর এবং উহার আওতাধীন ইউনিয়ন ভূমি অফিসসমূহ	২০২০-২০২১	---	---
		উপজেলা ভি,পি, শাখা, ঝিনাইদহ সদর	২০২০-২০২১	---	---
		উপজেলা ভূমি অফিস, শৈলকুপা এবং উহার আওতাধীন ইউনিয়ন ভূমি অফিসসমূহ	২০২০-২০২১	---	---
		উপজেলা ভি,পি, শাখা, শৈলকুপা	২০২০-২০২১	---	---
		উপজেলা ভূমি অফিস, হরিণাকুন্ডু এবং উহার আওতাধীন ইউনিয়ন ভূমি অফিসসমূহ	২০২০-২০২১	---	---
		উপজেলা ভি,পি, শাখা, হরিণাকুন্ডু	২০২০-২০২১	---	---
		উপজেলা ভূমি অফিস, কালিগঞ্জ এবং উহার আওতাধীন ইউনিয়ন ভূমি অফিসসমূহ #	২০২০-২০২১	১২,০০২/-	---
		উপজেলা ভি,পি, শাখা, কালিগঞ্জ #	২০২০-২০২১	---	৯,২৫০/-
		উপজেলা ভূমি অফিস, কৌঁটচাদপুর এবং উহার আওতাধীন ইউনিয়ন ভূমি অফিসসমূহ	২০২০-২০২১	---	---
		উপজেলা ভি,পি, শাখা, কৌঁটচাদপুর	২০২০-২০২১	---	---
		উপজেলা ভূমি অফিস, মহেশপুর এবং উহার আওতাধীন ইউনিয়ন ভূমি অফিসসমূহ	২০২০-২০২১	---	---
		উপজেলা ভি,পি, শাখা, কৌঁটচাদপুর	২০২০-২০২১	---	---
		জেলাধীন সহকারী সেটেলমেন্ট অফিস সমূহ	২০২০-২০২১	---	---
		জেলা এল, এ শাখা #	২০২০-২০২১	---	৬৩/-
<b>মোট =</b>				<b>১২,০০২/-</b>	<b>৯,৩১৩/-</b>

ক্রমিক	জেলার নাম	নিরীক্ষিত হিসাবের নাম	নিরীক্ষিত অর্থসন	তছরূপকৃত টাকার পরিমাণ	রাজস্ব ক্ষতির পরিমাণ
৯)	মাগুরা	উপজেলা ভূমি অফিস, মাগুরা সদর এবং উহার আওতাধীন ইউনিয়ন ভূমি অফিসসমূহ #	২০২০-২০২১	৯৫,০০৪/-	৪,৭৫০/-
		উপজেলা ভি,পি, শাখা, মাগুরা সদর #	২০২০-২০২১	---	১৯,৩৬০/-
		উপজেলা ভূমি অফিস, শ্রীপুর এবং উহার আওতাধীন ইউনিয়ন ভূমি অফিসসমূহ #	২০২০-২০২১	৪৮,২৪১/-	---
		উপজেলা ভি,পি, শাখা, শ্রীপুর #	২০২০-২০২১	---	৪৮,০৮৫/-
		শালিখা ইউনিয়ন ভূমি অফিস এবং উহার আওতাধীন ইউনিয়ন ভূমি অফিসসমূহ	২০২০-২০২১	---	---
		উপজেলা ভি,পি, শাখা, শালিখা	২০২০-২০২১	---	---
		উপজেলা ভূমি অফিস, মহম্মদপুর এবং উহার আওতাধীন ইউনিয়ন ভূমি অফিসসমূহ	২০২০-২০২১	---	---
		উপজেলা ভি,পি, শাখা, মহম্মদপুর	২০২০-২০২১	---	---
		জেলাধীন সহকারী সেটেলমেন্ট অফিসসমূহ	২০২০-২০২১	---	---
		জেলা প্রশাসক কার্যালয়ের এস, এ, শাখা	২০২০-২০২১	---	---
		জেলা প্রশাসক কার্যালয়ের এল, এ, শাখা	২০২০-২০২১	---	---
		জেলা প্রশাসক কার্যালয়ের ভি, পি, শাখা	২০২০-২০২১	---	---
		<b>মোট =</b>			

ক্রমিক	জেলার নাম	নিরীক্ষিত হিসাবের নাম	নিরীক্ষিত অর্থসন	তছরুপকৃত টাকার পরিমাণ	রাজস্ব ক্ষতির পরিমাণ
১০)	নড়াইল	উপজেলা ভূমি অফিস সদর এবং উহার আওতাধীন ইউনিয়ন ভূমি অফিসসমূহ #	২০২০-২০২১	৩৬,৭০৭/-	১৬,৫৬০/-
		উপজেলা ভি,পি, শাখা, নড়াইল সদর	২০২০-২০২১	---	---
		উপজেলা ভূমি অফিস, কালিয়া এবং উহার আওতাধীন ইউনিয়ন ভূমি অফিসসমূহ	২০২০-২০২১	---	---
		উপজেলা ভি,পি, শাখা, কালিয়া	২০২০-২০২১	---	---
		উপজেলা ভূমি অফিস, লোহাগড়া এবং উহার আওতাধীন ইউনিয়ন ভূমি অফিসসমূহ	২০২০-২০২১	---	---
		উপজেলা সহকারী সেটেলমেন্ট অফিস, লোহাগড়া	২০২০-২০২১	---	---
		উপজেলা ভি,পি, শাখা, লোহাগড়া	২০২০-২০২১	---	---
		জেলা প্রশাসক কার্যালয়ের এস, এ, শাখা	২০২০-২০২১	---	---
		জেলা প্রশাসক কার্যালয়ের এল, এ, শাখা	২০২০-২০২১	---	---
		জেলা প্রশাসক কার্যালয়ের ভি,পি, শাখা	২০২০-২০২১	---	---
		মোট =		৩৬,৭০৭/-	১৬,৫৬০/-

হিসাব নিয়ন্ত্রক (রাজস্ব) দপ্তরের আওতাধীন সকল অফিসের ওয়েব সাইট

ক্রমিক নং	অফিসের নাম	ওয়েব সাইট ঠিকানা
১.	সহকারী হিসাব নিয়ন্ত্রক (রাজস্ব), ঢাকা বিভাগ, ঢাকা	acamol.dhakadiv.gov.bd
২.	সহকারী হিসাব নিয়ন্ত্রক (রাজস্ব), রাজশাহী বিভাগ, রাজশাহী	acamol.rajshahidiv.gov.bd
৩.	সহকারী হিসাব নিয়ন্ত্রক (রাজস্ব), বরিশাল বিভাগ, বরিশাল	acamol.barisaldiv.gov.bd
৪.	সহকারী হিসাব নিয়ন্ত্রক (রাজস্ব), খুলনা বিভাগ, খুলনা	acamol.khulnadiv.gov.bd
৫.	সহকারী হিসাব নিয়ন্ত্রক (রাজস্ব), সিলেট বিভাগ, সিলেট	acamol.sylhetdiv.gov.bd
৬.	সহকারী হিসাব নিয়ন্ত্রক (রাজস্ব), চট্টগ্রাম বিভাগ, কুমিল্লা	acamol.chittagongdiv.gov.bd
৭.	সহকারী হিসাব নিয়ন্ত্রক (রাজস্ব), রংপুর বিভাগ, রংপুর	acamol.rangpurdiv.gov.bd
৮.	সহকারী হিসাব নিয়ন্ত্রক (রাজস্ব), ময়মনসিংহ বিভাগ, ময়মনসিংহ	acamol.mymensinghdiv.gov.bd

বিভাগের নামঃ ঢাকা।

ক্রমিক নং	অফিসের নাম	ওয়েব সাইট ঠিকানা
১.	হিসাব তত্ত্বাবধায়ক (রাজস্ব) এর দপ্তর, ঢাকা-১	soamol1.dhaka.gov.bd
২.	হিসাব তত্ত্বাবধায়ক (রাজস্ব) এর দপ্তর, ঢাকা-২	soamol2.dhaka.gov.bd
৩.	হিসাব তত্ত্বাবধায়ক (রাজস্ব) এর দপ্তর, ঢাকা-৩	soamol3.dhaka.gov.bd
৪.	হিসাব তত্ত্বাবধায়ক (রাজস্ব) এর দপ্তর, ঢাকা-৪	soamol4.dhaka.gov.bd
৫.	হিসাব তত্ত্বাবধায়ক (রাজস্ব) এর দপ্তর, ঢাকা-৫	soamol5.dhaka.gov.bd
৬.	হিসাব তত্ত্বাবধায়ক (রাজস্ব) এর দপ্তর, ঢাকা-৬	soamol6.dhaka.gov.bd



ক্রমিক নং	অফিসের নাম	ওয়েব সাইট ঠিকানা
৭.	হিসাব তত্ত্বাবধায়ক (রাজস্ব) এর দপ্তর, ফরিদপুর	soamol.faridpur.gov.bd
৮.	হিসাব তত্ত্বাবধায়ক (রাজস্ব) এর দপ্তর, গাজীপুর	soamol.gazipur.gov.bd
৯.	হিসাব তত্ত্বাবধায়ক (রাজস্ব) এর দপ্তর, গোপালগঞ্জ	soamol.gopalganj.gov.bd
১০.	হিসাব তত্ত্বাবধায়ক (রাজস্ব) এর দপ্তর, জামালপুর	soamol.jamalpur.gov.bd
১১.	হিসাব তত্ত্বাবধায়ক (রাজস্ব) এর দপ্তর, কিশোরগঞ্জ	soamol.kishoreganj.gov.bd
১২.	হিসাব তত্ত্বাবধায়ক (রাজস্ব) এর দপ্তর, মাদারীপুর	soamol.madaripur.gov.bd
১৩.	হিসাব তত্ত্বাবধায়ক (রাজস্ব) এর দপ্তর, মানিকগঞ্জ	soamol.manikganj.gov.bd
১৪.	হিসাব তত্ত্বাবধায়ক (রাজস্ব) এর দপ্তর, মুন্সিগঞ্জ	soamol.munshiganj.gov.bd
১৫.	হিসাব তত্ত্বাবধায়ক (রাজস্ব) এর দপ্তর, ময়মনসিংহ-১	soamol1.mymensingh.gov.bd
১৬.	হিসাব তত্ত্বাবধায়ক (রাজস্ব) এর দপ্তর, ময়মনসিংহ-২	soamol2.mymensingh.gov.bd
১৭.	হিসাব তত্ত্বাবধায়ক (রাজস্ব) এর দপ্তর, ময়মনসিংহ-৩	soamol3.mymensingh.gov.bd
১৮.	হিসাব তত্ত্বাবধায়ক (রাজস্ব) এর দপ্তর, নারায়ণগঞ্জ	soamol.narayanganj.gov.bd
১৯.	হিসাব তত্ত্বাবধায়ক (রাজস্ব) এর দপ্তর, নরসিংদী	soamol.narsingdi.gov.bd
২০.	হিসাব তত্ত্বাবধায়ক (রাজস্ব) এর দপ্তর, নেত্রকোণা	soamol.netrakona.gov.bd
২১.	হিসাব তত্ত্বাবধায়ক (রাজস্ব) এর দপ্তর, রাজবাড়ী	soamol.rajbari.gov.bd
২২.	হিসাব তত্ত্বাবধায়ক (রাজস্ব) এর দপ্তর, শরীয়তপুর	soamol.shariatpur.gov.bd
২৩.	হিসাব তত্ত্বাবধায়ক (রাজস্ব) এর দপ্তর, শেরপুর	soamol.sherpur.gov.bd
২৪.	হিসাব তত্ত্বাবধায়ক (রাজস্ব) এর দপ্তর, টাংগাইল	soamol.tangail.gov.bd

বিভাগের নামঃ বরিশাল।

ক্রমিক নং	অফিসের নাম	ওয়েব সাইট ঠিকানা
১.	হিসাব তত্ত্বাবধায়ক (রাজস্ব) এর দপ্তর, বরগুনা	soamol.barguna.gov.bd
২.	হিসাব তত্ত্বাবধায়ক (রাজস্ব) এর দপ্তর, বরিশাল	soamol.barisal.gov.bd
৩.	হিসাব তত্ত্বাবধায়ক (রাজস্ব) এর দপ্তর, ভোলা	soamol.bhola.gov.bd
৪.	হিসাব তত্ত্বাবধায়ক (রাজস্ব) এর দপ্তর, ঝালকাঠী	soamol.jhalakathi.gov.bd
৫.	হিসাব তত্ত্বাবধায়ক (রাজস্ব) এর দপ্তর, পটুয়াখালী	soamol.patuakhali.gov.bd
৬.	হিসাব তত্ত্বাবধায়ক (রাজস্ব) এর দপ্তর, পিরোজপুর	soamol.pirojpur.gov.bd

বিভাগের নামঃ চট্টগ্রাম।

ক্রমিক নং	অফিসের নাম	ওয়েব সাইট ঠিকানা
১.	হিসাব তত্ত্বাবধায়ক (রাজস্ব) এর দপ্তর, ব্রাহ্মণবাড়ীয়া	soamol.brahmmanbaria.gov.bd
২.	হিসাব তত্ত্বাবধায়ক (রাজস্ব) এর দপ্তর, চাঁদপুর	soamol.chandpur.gov.bd
৩.	হিসাব তত্ত্বাবধায়ক (রাজস্ব) এর দপ্তর, চট্টগ্রাম-১	soamol1.chittagong.gov.bd
৪.	হিসাব তত্ত্বাবধায়ক (রাজস্ব) এর দপ্তর, চট্টগ্রাম-২	soamol2.chittagong.gov.bd
৫.	হিসাব তত্ত্বাবধায়ক (রাজস্ব) এর দপ্তর, কুমিল্লা-১	soamol1.comilla.gov.bd
৬.	হিসাব তত্ত্বাবধায়ক (রাজস্ব) এর দপ্তর, কুমিল্লা-২	soamol2.comilla.gov.bd
৭.	হিসাব তত্ত্বাবধায়ক (রাজস্ব) এর দপ্তর, কক্সবাজার	soamol.coxsazar.gov.bd
৮.	হিসাব তত্ত্বাবধায়ক (রাজস্ব) এর দপ্তর, ফেনী	soamol.feni.gov.bd
৯.	হিসাব তত্ত্বাবধায়ক (রাজস্ব) এর দপ্তর, লক্ষ্মীপুর	soamol.lakshmipur.gov.bd
১০.	হিসাব তত্ত্বাবধায়ক (রাজস্ব) এর দপ্তর, নোয়াখালী	soamol.noakhali.gov.bd
১১.	হিসাব তত্ত্বাবধায়ক (রাজস্ব) এর দপ্তর, রাংগামাটি	soamol.rangamati.gov.bd

বিভাগের নামঃ খুলনা।

ক্রমিক নং	অফিসের নাম	ওয়েব সাইট ঠিকানা
১.	হিসাব তত্ত্বাবধায়ক (রাজস্ব) এর দপ্তর, বাগেরহাট	soamol.bagerhat.gov.bd
২.	হিসাব তত্ত্বাবধায়ক (রাজস্ব) এর দপ্তর, চুয়াডাংগা	soamol.chuadanga.gov.bd
৩.	হিসাব তত্ত্বাবধায়ক (রাজস্ব) এর দপ্তর, যশোর	soamol.jessore.gov.bd
৪.	হিসাব তত্ত্বাবধায়ক (রাজস্ব) এর দপ্তর, ঝিনাইদহ	soamol.jhenaidah.gov.bd
৫.	হিসাব তত্ত্বাবধায়ক (রাজস্ব) এর দপ্তর, খুলনা	soamol.khulna.gov.bd
৬.	হিসাব তত্ত্বাবধায়ক (রাজস্ব) এর দপ্তর, কুষ্টিয়া	soamol.kushtia.gov.bd
৭.	হিসাব তত্ত্বাবধায়ক (রাজস্ব) এর দপ্তর, নড়াইল	soamol.narail.gov.bd
৮.	হিসাব তত্ত্বাবধায়ক (রাজস্ব) এর দপ্তর, সাতক্ষীরা	soamol.satkhira.gov.bd
৯.	হিসাব তত্ত্বাবধায়ক (রাজস্ব) এর দপ্তর, মাগুরা	soamol.magura.gov.bd

বিভাগের নামঃ রাজশাহী।

ক্রমিক নং	অফিসের নাম	ওয়েব সাইট ঠিকানা
১.	হিসাব তত্ত্বাবধায়ক (রাজস্ব) এর দপ্তর, বগুড়া	soamol.bogra.gov.bd
২.	হিসাব তত্ত্বাবধায়ক (রাজস্ব) এর দপ্তর, চাঁপাইনবাবগঞ্জ	soamol.chapainawabganj.gov.bd
৩.	হিসাব তত্ত্বাবধায়ক (রাজস্ব) এর দপ্তর, জয়পুরহাট	soamol.joypurhat.gov.bd
৪.	হিসাব তত্ত্বাবধায়ক (রাজস্ব) এর দপ্তর, পাবনা	soamol.pabna.gov.bd
৫.	হিসাব তত্ত্বাবধায়ক (রাজস্ব) এর দপ্তর, নওগাঁ	soamol.naogaon.gov.bd
৬.	হিসাব তত্ত্বাবধায়ক (রাজস্ব) এর দপ্তর, নাটোর	soamol.natore.gov.bd
৭.	হিসাব তত্ত্বাবধায়ক (রাজস্ব) এর দপ্তর, রাজশাহী	soamol.rajshahi.gov.bd
৮.	হিসাব তত্ত্বাবধায়ক (রাজস্ব) এর দপ্তর, সিরাজগঞ্জ	soamol.sirajganj.gov.bd

বিভাগের নামঃ রংপুর।

ক্রমিক নং	অফিসের নাম	ওয়েব সাইট ঠিকানা
১.	হিসাব তত্ত্বাবধায়ক (রাজস্ব) এর দপ্তর, দিনাজপুর	soamol.dinajpur.gov.bd
২.	হিসাব তত্ত্বাবধায়ক (রাজস্ব) এর দপ্তর, গাইবান্ধা	soamol.gaibandha.gov.bd
৩.	হিসাব তত্ত্বাবধায়ক (রাজস্ব) এর দপ্তর, কুড়িগ্রাম	soamol.kurigram.gov.bd
৪.	হিসাব তত্ত্বাবধায়ক (রাজস্ব) এর দপ্তর, লালমনিরহাট	soamol.lalmonirhat.gov.bd

ক্রমিক নং	অফিসের নাম	ওয়েব সাইট ঠিকানা
৫.	হিসাব তত্ত্বাবধায়ক (রাজস্ব) এর দপ্তর, নীলফামারী	soamol.nilphamari.gov.bd
৬.	হিসাব তত্ত্বাবধায়ক (রাজস্ব) এর দপ্তর, পঞ্চগড়	soamol.panchagarh.gov.bd
৭.	হিসাব তত্ত্বাবধায়ক (রাজস্ব) এর দপ্তর, রংপুর	soamol.rangpur.gov.bd
৮.	হিসাব তত্ত্বাবধায়ক (রাজস্ব) এর দপ্তর, ঠাকুরগাঁও	soamol.thakurgaon.gov.bd

বিভাগের নামঃ সিলেট।

ক্রমিক নং	অফিসের নাম	ওয়েব সাইট ঠিকানা
১.	হিসাব তত্ত্বাবধায়ক (রাজস্ব) এর দপ্তর, হবিগঞ্জ	soamol.habiganj.gov.bd
২.	হিসাব তত্ত্বাবধায়ক (রাজস্ব) এর দপ্তর, মৌলভীবাজার	soamol.moulvibazar.gov.bd
৩.	হিসাব তত্ত্বাবধায়ক (রাজস্ব) এর দপ্তর, সুনামগঞ্জ	soamol.sunamganj.gov.bd
৪.	হিসাব তত্ত্বাবধায়ক (রাজস্ব) এর দপ্তর, সিলেট	soamol.sylhet.gov.bd