



## ২০১৫-২০১৬ অর্থ বৎসরের বার্ষিক প্রতিবেদন

গণপ্রজাতন্ত্রী বাংলাদেশ সরকার  
হিসাব নিয়ন্ত্রক (রাজস্ব) এর দপ্তর  
ভূমি মন্ত্রণালয়  
বাংলাদেশ সচিবালয়, ঢাকা।

## ২০১৫-২০১৬ অর্থ বৎসরের বার্ষিক প্রতিবেদন

গণপ্রজাতন্ত্রী বাংলাদেশ সরকার  
হিসাব নিয়ন্ত্রক (রাজস্ব) এর দপ্তর  
ভূমি মন্ত্রণালয়  
বাংলাদেশ সচিবালয়, ঢাকা।

[www.coa-revenue.gov.bd](http://www.coa-revenue.gov.bd)

E-mail:coa\_revenue@yahoo.com

ফোন # ৯৫৪০১১৯।

ফ্যাক্স # ৯৫৫৩১২২।

## হিসাব নিয়ন্ত্রক (রাজস্ব) এর বক্তব্য

জমিদারী উচ্ছেদ ও প্রজাস্বত্ব আইন, ১৯৫০ এর ২য় অধ্যায়ে এবং মধ্যস্বত্ব সমূহ ৪র্থ অধ্যায়ে বিলুপ্তি ঘোষণার পর রাজস্ব আদায় ও সরকারি টাকা কোষাগারে জমা প্রদানের নিশ্চয়তা বিধানের লক্ষ্যে ১৯৫৪ সালে তৎকালীন বোর্ড অব রেভিনিউ এর নিয়ন্ত্রণাধীন হিসাব নিয়ন্ত্রক (রাজস্ব) এর দপ্তর প্রতিষ্ঠা করা হয়। হিসাব নিয়ন্ত্রক (রাজস্ব) দপ্তর কর্তৃক সকল ইউনিয়ন ভূমি অফিস, উপজেলা ভূমি অফিস, জেলা প্রশাসক কার্যালয়ের রাজস্ব, ভি.পি ও ভূমি হুকুম দখল শাখা, জেলা, উপজেলা ভি.পি শাখা এবং সকল উপজেলা সহকারী সেটেলমেন্ট অফিস ও জোনাল সেটেলমেন্ট অফিস এবং ভূমি মন্ত্রণালয়ের অধিনস্থ দপ্তর সমূহের নিরীক্ষা কাজ সম্পাদিত এবং নিষ্পত্তি হয়।

সরকারি স্বার্থ সংরক্ষণে সকল ক্ষেত্রে জবাবদিহিতা ও স্বচ্ছতা আনয়নের লক্ষ্যে ভূমি মন্ত্রণালয়ের অভ্যন্তরীণ নিরীক্ষা সংস্থা হিসেবে হিসাব নিয়ন্ত্রক (রাজস্ব) দপ্তরের নিরীক্ষা দল ( Audit team) এর নিকট সরকারি স্বার্থ সংশ্লিষ্ট নথি, রেজিস্টার ও প্রাসাংগিক কাগজপত্র নির্দেশ থাকা সত্ত্বেও কোন কোন ক্ষেত্রে স্থানীয় প্রশাসন অডিটের চাহিদা মোতাবেক কাগজপত্র ও কেস নথি উপস্থাপনে অনিহা প্রকাশ করেন। ফলে অডিটের স্বাভাবিক কাজকর্ম ব্যাহত হয়। দুঃখজনক হলেও এ কথা সত্য যে বার বার তাগাদা দিয়েও অডিট আপত্তির জবাব না পাওয়ার কারণে কোটি টাকার সরকারি সম্পত্তির ক্ষয়ক্ষতি পুনরুদ্ধার করা সম্ভব হয় না। ফাইন্যান্সিয়াল রুল এবং ট্রেজারি রুল ১ম খন্ডে এস, আর, ৫৬৮ নং বিধি মোতাবেক অডিট আপত্তির জবাব আপত্তি প্রাপ্তির ১৪ (চৌদ্দ) দিনের মধ্যে অবশ্যই প্রেরণ করতে হবে। স্থানীয় কর্তৃপক্ষ ফাইন্যান্সিয়াল রুলের ৪২নং বিধি মোতাবেক অডিটকে ন্যায় সংগত সার্বিক সহযোগিতা প্রদানের কথা থাকলেও অনেক ক্ষেত্রে ইহার ব্যত্যয় ঘটে।

প্রতি বৎসর নিরীক্ষা কার্যক্রমের ফলাফলের উপর বার্ষিক অডিট রিপোর্ট প্রণয়ন করা হয়ে থাকে। আলোচ্য ২০১৫-২০১৬ অর্থ বৎসরের বার্ষিক অডিট রিপোর্ট সরকারি স্বার্থ সংরক্ষণে সহায়ক হবে এবং অত্র দপ্তরের ভাবমূর্তি উজ্জল করবে। বার্ষিক অডিট রিপোর্ট প্রণয়নে যে সকল কর্মকর্তা/কর্মচারী সার্বিক সহযোগিতা ও কাজ করেছেন তাদের সকলকে আন্তরিক ধন্যবাদ জানাচ্ছি এবং ভবিষ্যতেও এ প্রক্রিয়া চলমান থাকবে বলে আমার বিশ্বাস।

পরিশেষে সকলকে আন্তরিক ধন্যবাদ জানাই।

(মোঃ মশিউর রহমান)

হিসাব নিয়ন্ত্রক (রাজস্ব) (চঃদাঃ)

ভূমি মন্ত্রণালয়

বাংলাদেশ সচিবালয়, ঢাকা।

## সূচিপত্রঃ

নং	বিবরণ	পৃষ্ঠা নম্বর
১।	হিসাব নিয়ন্ত্রক (রাজস্ব) দপ্তরের মঞ্জুরীকৃত জনবলের বিবরণ .....	৫
২।	অর্গানোগ্রাম	৬
৩।	হিসাব নিয়ন্ত্রক (রাজস্ব) দপ্তর কর্তৃক নিরীক্ষিত হিসাবসমূহের বিস্তারিত বিবরণ .....	৭
৪।	২০১৫-২০১৬ অর্থ বছরের রাজস্ব ও ভি,পি নিরীক্ষিত হিসাবের কার্যোন্নতি বিবরণ .....	৮
৫।	২০১৫-২০১৬ অর্থ বছরের রাজস্ব হিসাব নিরীক্ষাকালে উদঘাটিত অনিয়মাবলী .....	৯-১১
৬।	২০১৫-২০১৬ অর্থ বছরের রাজস্ব হিসাব নিরীক্ষার সাথে টাকার বিভাগ ও জেলাওয়ারী বিবরণ .....	১২-১৩
৭।	বিভাগওয়ারী ২০১৫-২০১৬ অর্থ বছরের বিশেষ হিসাব নিরীক্ষা প্রতিবেদন .....	১৪-৫৭
৮।	হিসাব তত্ত্বাবধায়ক (রাজস্ব) কর্তৃক দাখিলকৃত রাজস্ব হিসাব নিরীক্ষা প্রতিবেদনের জেলাওয়ারী বিবরণ .....	৫৮-৮৮
৯।	২০১৫-২০১৬ অর্থ বছরের অর্পিত সম্পত্তি হিসাব নিরীক্ষার সাথে টাকার বিভাগ ও জেলাওয়ারী বিবরণ .....	৮৯-৯০
১০।	হিসাব তত্ত্বাবধায়ক(রাজস্ব)কর্তৃক দাখিলকৃত অর্পিত সম্পত্তি হিসাব নিরীক্ষাপ্রতিবেদনের জেলাওয়ারী বিবরণ-	৯১-১১৪

হিসাব নিয়ন্ত্রক (রাজস্ব) দপ্তরের মঞ্জুরীকৃত জনবলের বিবরণঃ

নং	পদের নাম	শ্রেণি	মঞ্জুরীকৃত মোট জনবল	বিদ্যমান জনবল	মহিলা	পুরুষ	শূণ্য পদ সংখ্যা
০১	হিসাব নিয়ন্ত্রক (রাজস্ব)	১ম শ্রেণি	০১	০১	-	০১	-
০২	সহকারী হিসাব নিয়ন্ত্রক (রাজস্ব)	১ম শ্রেণি	০৯	০৬	০১	০৫	০৩
০৩	হিসাব তত্ত্বাবধায়ক (রাজস্ব)	২য় শ্রেণি	৭৬	৭০	০৪	৬৬	০৬
০৪	নিরীক্ষক (রাজস্ব)	৩য় শ্রেণি	৮৮	৭১	২০	৫১	১৭
০৫	সাঁটলিপিকার-কাম-কম্পিউটার অপারেটর	৩য় শ্রেণি	০১	০১	-	০১	-
০৬	অফিস সহকারী-কাম-কম্পিঃ মুদ্রাক্ষরিক	৩য় শ্রেণি	১৮	১২	০৪	০৮	০৬
০৭	গাড়ীচালক	৩য় শ্রেণি	০১	০১	-	০১	-
০৮	অফিস সহায়ক	৪র্থ শ্রেণি	৭৯	৬৩	০৬	৫৭	১৬
		মোট জনবল	২৭৩	২২৫	৩৫	১৯০	৪৮

**OFFICE OF THE CONTROLLER OF ACCOUNTS (REVENUE)  
MINISTRY OF LAND  
BANGLADESH SECRETARIAT, DHAKA.**

**Functions:**

The main functions of the office of the Controller of Accounts (Revenue) are to conduct inspection and audit both receipt and expenditure aides of the followings accounts :-

1. Tahsil Office
2. C.O.(Rev.) Office
3. S.D.M.'s Office
4. S.D.O.'s Loan Office
5. A.D.C.(Rev.)'s Office
6. Court of Wards Estates
7. Compensation Agreement Rolls prepared under different sections of this S.A&T. Act,1950

8. Pre-audit of payment cases of compensation
9. Special audit of the accounts mentioned at Sis.(1) to (7) above as and when necessary.
10. Vested and non-resident property accounts (V.P. Tahsil Accounts, S.D.O.s V.P. Section and A.D.C.(Rev.) V.P.Section)
11. To deal with an pursue the inspection Reports and Audit Reports on State Acquisition Accounts issued by A.G.(Civil) and Director General of the L.A. & L.R. Division, Dhaka, till the are finally disposed of.
12. To pursue the unfinalised cases of financial irregularities in the Appropriation Accounts and Report of the Controller and Auditor-General, on behalf of the L.A. & L.R. Division, Dhaka till they are finally disposed of.

**ORGANISATION**

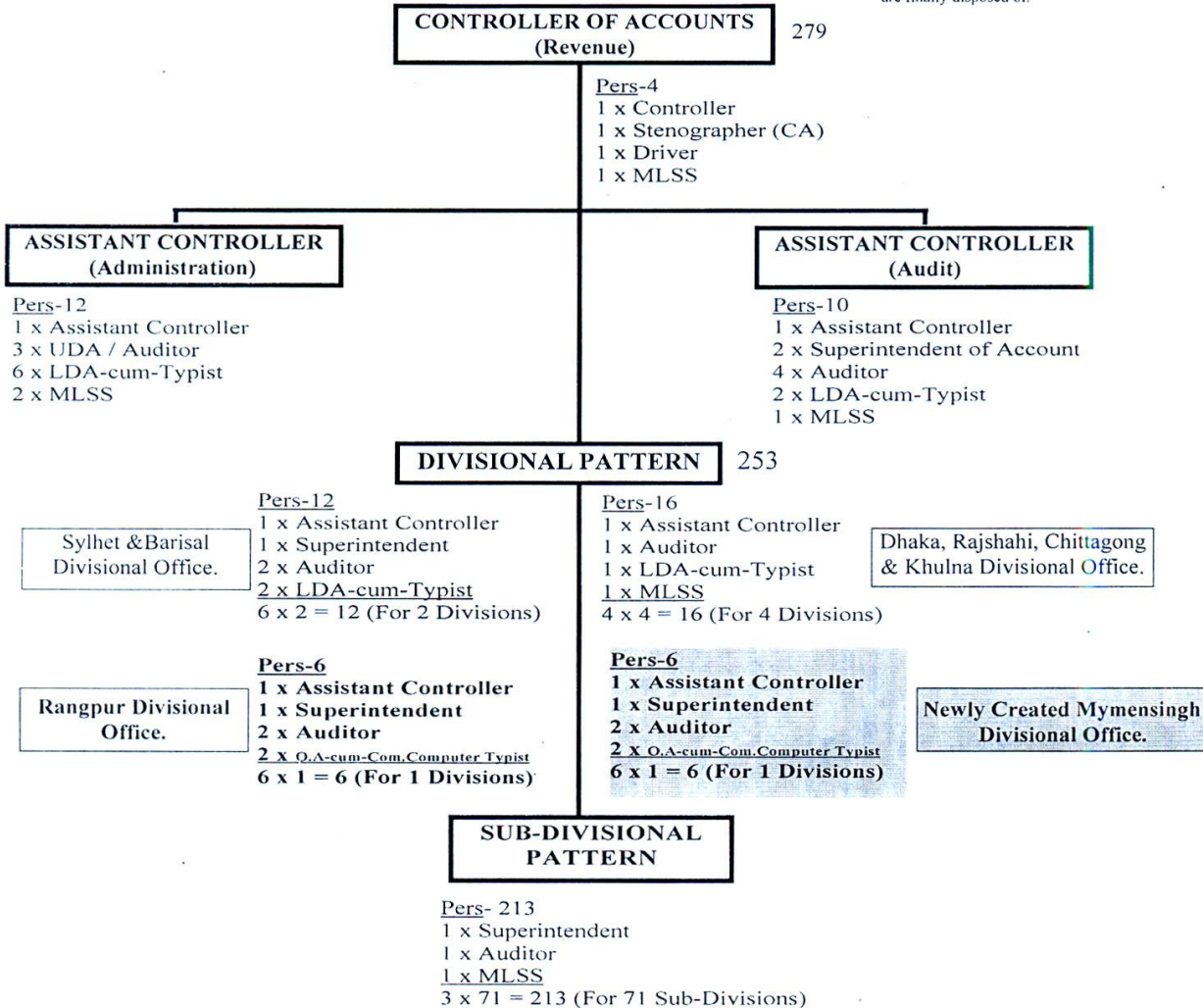

**SUMMARY OF MANPOWER**

Sl. No.	Name of Posts	Sanctioned Strength	Existing Strength	Revised (1)	Revised (2)	Revised (3)	Revised (4)
<b>Class-I</b>							
1.	Contoller	1	1	1	1	1	1
2.	Assistant Contoller	7	7	6	8	9	10
<b>Class-II</b>							
3.	Superintendent of Account	54	54	73	75	76	77
4.	Class-III	143	129	95	104	108	112
5.	Class-IV	54	51	79	79	79	79
<b>Total =</b>		<b>259</b>	<b>242</b>	<b>254</b>	<b>267</b>	<b>273</b>	<b>279</b>

**AUTHORISATION OF TRANSPORT, MAJOR EQUIPMENT AND MISCELLANEOUS POINTS.**

1. Transport :  
1 x Microbus ex-Government Transport Pool for official duties.
2. Use of Transport will be as per Govt. Instructions issued from time to time.
3. Office equipment : This office is authorised 9 x Computer, 9 x Photocopier Machin, 1x Fax Machin & 72 Calculator.  
The remaining 4 x Computer will be handed over to Central Stationary Office.
4. The Set-up given at Sub-Divisional Officer will ease as and when Sub-Divisions are declared as Upa-zilla/ Zilla. Existing Purpose will be absorbed in Zilla/ Upo-zilla Set-up.
5. Rangpur Divisional Office : 1 Computer & 1 Photocopier Machin
6. Divisional Office : 14 Computer & 7 Fax Machin.
7. District Level Office : 64 Computer.
8. Mymensingh Divisional Office : 2 Computer & 1 Photocopier Machin.

  
**Mesbah Ul Alam**  
 Secretary  
 Ministry of Land.

হিসাব নিয়ন্ত্রক (রাজস্ব) দপ্তর কর্তৃক নিরীক্ষিত হিসাব সমূহের বিস্তারিত তালিকাঃ

নিরীক্ষণযোগ্য অফিসের শ্রেণী বিন্যাস	নিরীক্ষণযোগ্য অফিসের নাম	নিরীক্ষণযোগ্য হিসাবের নাম	নিরীক্ষণযোগ্য হিসাবের সংখ্যা	প্রতিবছর রিপোর্টের সংখ্যা	
ম্যানেজমেন্ট সাইট	জেলা প্রশাসকের কার্যালয়	এস.এ শাখা	৬৪টি	৬৪টি	
		এল.এ শাখা	৬৪টি	৬৪টি	
		ভি.পি শাখা	৫৭টি	৫৭টি	
	জেলা প্রশাসক এর কার্যালয়, রাজামাটি	মৌজা ম্যান হিসাব	২৫টি	০২টি	
		চীফ হিসাব	০২টি		
		উপজেলা নির্বাহী অফিসার কার্যালয়	ভি.পি শাখা	৪৬৫টি	৪৬৫টি
			উপজেলা/থানা ভূমি অফিস	৫০৭টি	৫০৬টি
	ইউনিয়ন ভূমি অফিস	৩,৪৬৩টি			
সেটেলমেন্ট সাইট	ভূমি রেকর্ড ও জরিপ অধিদপ্তর	সদর দপ্তর	০১টি	০১টি	
		ঢাকা সেটেলমেন্ট অফিস	০১টি	০১টি	
		সেটেলমেন্ট প্রেস	০১টি	০১টি	
		দিয়ারা সেটেলমেন্ট অফিস	০৪টি	০৪টি	
		জোনাল সেটেলমেন্ট অফিস	১৫টি	১৫টি	
		উপজেলা সহকারী সেটেলমেন্ট অফিস	২৩২টি	৩৮টি	
ভূমি মন্ত্রণালয়ের নিয়ন্ত্রণাধীন বোর্ড/দপ্তর/অধিদপ্তর	ভূমি সংস্কার বোর্ড	সদর দপ্তর	০১টি	০১টি	
		বিভাগীয় উপ-ভূমি সংস্কার কমিশনার এর কার্যালয়	০৬ টি	০৬ টি	
		ভাওয়াল রাজ কোর্ট অব ওয়ার্ডস	০১টি	০১টি	
		ঢাকা নওয়াব কোর্ট অব ওয়ার্ডস	০১টি	০১টি	
	ভূমি আপীল বোর্ড	সদর কার্যালয়	০১টি	০১টি	
	ভূমি প্রশাসন প্রশিক্ষণ কেন্দ্র	সদর কার্যালয়	০১টি	০১টি	
	ভূমি মন্ত্রণালয়	ভি.পি শাখা	০১টি	০১টি	
	স বর্মোট=			৪,৯১৩টি	১,২৩১ টি

২০১৫-২০১৬ সনের রাজস্ব ও ভি,পি হিসাবের কার্যোন্নতি বিবরণ

ক্রমিক নং	হিসাবের নাম	নিরীক্ষণযোগ্য হিসাবের সংখ্যা		মোট নিরীক্ষিত হিসাবের সংখ্যা		অবশিষ্ট হিসাবের সংখ্যা		মন্তব্য
		বকেয়া	হাল	বকেয়া	হাল	বকেয়া	হাল	
১।	রাজস্ব	১০৫	৪৩৯০	৯৪	৪২৬৬	১১	২৪	
২।	ভি,পি	২৬	৫২৩	২২	৫১৭	৪	৬	



উদঘাটিত তছরূপ, রাজস্ব ক্ষয়ক্ষতি ইত্যাদির বিবরণ

৪। ২০১৫-২০১৬ অর্থ বৎসরে নিরীক্ষাকালে পরিলক্ষিত বিভিন্ন ধরনের অনিয়মসমূহের বর্ণনাঃ-

আলোচ্য বৎসরের হিসাবসমূহ নিরীক্ষাকালে বিভিন্নরূপ অনিয়ম পরিলক্ষিত হয়। সচরাচর দৃষ্ট অনিয়মসমূহের একটি সংক্ষিপ্ত বিবরণ নিম্নে প্রদত্ত হলোঃ

(১) ইউনিয়ন ভূমি অফিস অথবা উপজেলা ভূমি অফিসের কর্মকর্তা / কর্মচারীগণ কর্তৃক আদায়কৃত সরকারি অর্থ তছরূপ করা হয়। সাধারণতঃ যে যে প্রক্রিয়ায় তছরূপ করা হয় উহা নিম্নে উল্লেখ করা হলোঃ-

(ক) দাখিলা অথবা ডি.সি.আর এর মাধ্যমে আদায়কৃত অর্থ ৩নং, ৭নং ও ৪নং রেজিস্টারে কম জমা করা হয়েছে অথবা আদৌ জমা করা হয়নি কিংবা সরাসরি সরকারি কোষাগারেও জমা দেয়া হয়নি।

(খ) ৩নং ও ৭নং রেজিস্টারে জমাকৃত অর্থ কোন কোন ক্ষেত্রে ৪নং রেজিস্টারে অন্তর্ভুক্ত করা হয়নি অথবা প্রকৃত পরিমাণ অপেক্ষা কম অন্তর্ভুক্ত করা হয়েছে।

(গ) ৩নং, ৪নং ও ৭নং রেজিস্টারে জমাকৃত আদায়ী অর্থের যোগফল প্রকৃত যোগফল অপেক্ষা কম দেখান হয়েছে।

(ঘ) আদায়কারী কর্মচারী কর্তৃক “প্রসেস ফি” বাবদ আদায়ী অর্থ সরকারি কোষাগারে অথবা সার্টিফিকেট অফিসারের নিকট জমা দেয়া হয়নি।

(২) দাখিলায় প্রদর্শিত ভূমি উন্নয়ন করের যোগ অনেক ক্ষেত্রেই যথাযথভাবে করা হয়নি। ফলে সরকারের প্রকৃত পাওনা অপেক্ষা কম আদায় করা হয়েছে।

(৩) যথাসময়ে ভূমি উন্নয়ন কর আদায় না করায় অথবা আদায়ের জন্যসময়মত সার্টিফিকেট কেস দায়ের না করায় সরকারের দাবী তামাদি হয়ে গেছে।

(৪) বকেয়া ভূমি উন্নয়ন কর ও অন্যান্য সরকারি দাবীর উপর সুদ কোন কোন ক্ষেত্রে কম আদায় করা হয়েছে অথবা কোন কোন ক্ষেত্রে আদৌ আদায় করা হয়নি।

(৫) ২নং রেজিস্টারে সঠিকভাবে দাবী টেনে এবং দাখিলার মাধ্যমে আদায়কৃত অর্থ লিপিবদ্ধ করে উহা হাল নাগাদ লেখা হয়নি।

(৬) পূর্ববর্তী বৎসরের দাবী বাদ দিয়ে পরবর্তী বৎসরের দাবী আদায় করায় সরকারের রাজস্ব ক্ষতি হয়েছে।

(৭) বাতিলকৃত দাখিলার বরাত দিয়ে প্রতারণামূলকভাবে ২নং রেজিস্টারে ওয়াশীল দেয় হয়েছে। ফলে সরকারের আর্থিক ক্ষতি সাধিত হয়েছে।

(৮) অর্থ বৎসরের শেষে যথাযথ কর্তৃপক্ষ কর্তৃক দাখিলা এবং ডি.সি.আর বহির অব্যবহৃত পাতাসমূহ বাতিল অথবা পরবর্তী বৎসরের ব্যবহারের জন্য উহা নবায়ন করা হয়নি এবং অন্যান্য ক্ষেত্রে বাতিলকৃত দাখিলা এবং ডি.সি.আর তদারককারী কর্মকর্তা কর্তৃক সত্যায়িত করা হয়নি।

(৯) কোন গ্রহণযোগ্য কারণ দর্শানো ব্যতিরেকে দাখিলা বহির পাতা বাতিল করায় সরকারি ফর্মের অপচয় হয়েছে।

(১০) দাখিলা ও ডি.সি.আর বহির পাতা উদ্দেশ্যমূলকভাবে অপপ্রয়োগের জন্য অপসারণ করা হয়েছে।

(১১) তহশীলদার কর্তৃক নতুন ২নং রেজিস্টার খোলা হয়েছে কিন্তু থানা রাজস্ব কর্মকর্তা কিংবা দায়িত্বপ্রাপ্ত কোন কর্মকর্তা কর্তৃক সত্যায়িত ব্যতিরেকে উক্ত রেজিস্টার ব্যবহার এবং দাবীর টাকা আদায় করা হয়েছে।

(১২) কোন কোন ক্ষেত্রে বন্দোবস্তকৃত খাস জমির সেলামী এবং উহার নির্ধারিত ভূমি উন্নয়ন কর আদায় করা হয়নি।

(১৩) সায়রাত মহলের ইজারার টাকা আদায় করা হয়নি অথবা আংশিক আদায় করা হয়েছে।

(১৪) সঠিকভাবে নোটিশ জারী না করে এবং সাবেক ইজারাদারকে কোন নোটিশ না দিয়ে সায়রাত মহল নিলামে বন্দোবস্ত দেয়া হয়েছে।

(১৫) অনেক ক্ষেত্রে সায়রাত মহল আদৌ ইজারা দেয়া হয়নি।

(১৬) সায়রাত মহলের ৫০% নিলামের টাকা নিলাম স্থানে আদায় করা হয়নি এবং এরূপ বাধ্যতামূলক পরিশোধযোগ্য দাবীর জন্য অবৈধভাবে কিস্তি মঞ্জুর করা হয়েছে।

(১৭) সায়রাত মহল ইজারা বাবদ আদায়ী টাকা যথাযথ খাতে জমা দেয়া হয়নি।

(১৮) একটি নির্দিষ্ট তারিখ পর্যন্ত সর্বমোট আদায়কৃত টাকা ট্রেজারীতে জমা না দিয়ে কিয়দংশ আদায়কারীগণ হাতে রেখেছেন।

(১৯) আদায়ী অর্থ সরকারি খাতে জমা দিতে আদায়কারীগণ অস্বাভাবিক বিলম্ব করেছেন।

(২০) আদায়কারীগণ তাদের জামানতের অর্থের চেয়ে অতিরিক্ত অর্থ হাতে রেখেছেন।

(২১) ট্রেজারীতে জমাকৃত অর্থ ট্রেজারী রিসিট রেজিস্টারের সাথে থানা রাজস্ব বা কানুনগো কর্তৃক যাঁচাই করা হয়নি।

(২২) খাস জমির বন্দোবস্ত এবং সরকারের নিলাম খরিদ জমির পুনঃ বন্দোবস্তের কোন ব্যবস্থা গ্রহণ করা হয়নি।

(২৩) মঞ্জুরীকৃত নামজারী ও হোল্ডিং বিভক্তিকরণের প্রয়োজনীয় ফিস যেমন- নামজারী ফিস, আমিন ফিস ইত্যাদি আদায় করা হয়নি।

- (২৪) কোন কোন ক্ষেত্রে প্রাপ্যের অতিরিক্ত ভ্রমণ ভাতা প্রদান করা হয়েছে।
- (২৫) সরকারি অর্থ রক্ষণাবেক্ষণের দায়িত্বে নিয়োজিত কর্মচারীদের নিকট হতে কোন কোন ক্ষেত্রে নগদ জামানতের টাকা আদায় করা হয়নি। জামিন মুচলেকাও তারা সম্পাদন করেননি।
- (২৬) কোন কোন অফিসে ৬নং ও ৮নং রেজিষ্টার যথাযথভাবে সংরক্ষণ করা হয়নি।
- (২৭) অধিকাংশ তহশীল অফিসে ১নং ও ৩নং রিটার্ন তৈরী করা হয়নি।
- (২৮) সরকারি যানবাহনের 'লগ' বহি কোন কোন অফিসে যথাযথভাবে সংরক্ষণ করা হয়নি এবং ব্যক্তিগত যাতায়াতের ভাড়া আদায় করা হয়নি।
- (২৯) সরকারি টেলিফোনের জন্য কোন রেজিষ্টার সংরক্ষণ করা হয়নি। সরকারি টেলিফোনের অপব্যবহার করা হয়েছে।
- (৩০) খাস জমি অস্থায়ী বন্দোবস্ত বাবদ প্রাপ্য অর্থ সকল ক্ষেত্রে আদায় করা হয়নি।
- (৩১) দুইশত টাকা উর্ধ্বে অর্থ প্রদানের ক্ষেত্রে প্রয়োজনীয় "রাজস্ব টিকেট" সকল ক্ষেত্রে নেয়া হয়নি।
- (৩২) একসনা বন্দোবস্তের টাকা বিভিন্ন হারে আদায় করা হয়েছে।
- (৩৩) আনুষাংগিক খরচ অনেক ক্ষেত্রে নিয়ম বহির্ভূত হয়েছে।
- (৩৪) আদায়কৃত সরকারি অর্থ যথাসময়ে ড্রেজারীতে জমা না দেয়ার পরিণতিতে আদায়কারীদের হেফাজত হতে অনেক ক্ষেত্রে খোয়া গেছে।
- (৩৫) অধিকাংশ তহশীল ভূমি ব্যবস্থাপনা ম্যানুয়ালের তৃতীয় পরিচ্ছেদে বর্ণিত ভূমির শ্রেণীবিন্যাস করে কৃষি-অকৃষি ও বাণিজ্যিক হারে ভূমি উন্নয়ন কর নির্ধারণ ও আদায় না করবার দরুন সরকারের আর্থিক ক্ষতি সাধিত হয়েছে।
- (৩৬) বে-আইনীভাবে খাস, পরিত্যক্ত ও ভি,পি জমি নামজারী করা হয়েছে।
- (৩৭) বে-আইনীভাবে খাস, পরিত্যক্ত ও ভি,পি জমি সেটেলমেন্ট অপারেশনের মাধ্যমে ব্যক্তি মালিকানায় রেকর্ড করা হয়েছে।

#### ৫। উদঘাটিত তহবিল তছরূপ, ক্ষয়ক্ষতি ইত্যাদির বিবরণীঃ

আলোচ্য অর্থ বৎসরে বিভিন্ন জেলায় সংঘটিত তহবিল তছরূপ, তামাদিজনিত ক্ষয়ক্ষতি, সেলামী অনাদায়, সায়রাত মহালের অনাদায়ী ইজারার টাকা, অনাদায়ী বা কম আদায়ী সুদ অবন্দোবস্তকৃত সায়রাত মহালের সংখ্যা, ২নং রেজিষ্টারে ভূয়া ওয়াশিল ইত্যাদি অনিয়মাবলী নিম্নে প্রদর্শিত হলো।

২০১৫-২০১৬ সনে রাজস্ব হিসাব নিরীক্ষার সাথে জড়িত টাকার বিভাগওয়ারী বিবরণ নিম্নরূপঃ

ক্রমিক নং	বিভাগের নাম	আত্মসাৎকৃত টাকার পরিমাণ	রাজস্ব ক্ষতির পরিমাণ
১.	ঢাকা বিভাগ, ঢাকা	৮২৫৫৭৭৪.০০	২৯৭৩২২৮৪৮.০০
১.	চট্টগ্রাম বিভাগ, কুমিল্লা	১৬৬৯১৬২.০০	২৫৭৮৬৯৪.১৬
২.	সিলেট বিভাগ, সিলেট	৫১৮০৬৫.০০	৪৮০১৩৬০২৯.০০
৩.	রাজশাহী বিভাগ, রাজশাহী	১০৭৩৪৪৬০.০০	৮৮১২৫৪৯.০০
৪.	রংপুর বিভাগ, রংপুর	১৯৪৭৫১২.০০	৩২১৭১৭০.৪০
৫.	বরিশাল বিভাগ, বরিশাল	২৪৭৬৬৫.০০	৩৮২৪৬৯.০০
৬.	খুলনা বিভাগ, খুলনা	২৪১০৭৬৩.০০	৯৮২০১১৩.৭৫
	<b>সর্বমোট=</b>	<b>২,৫৭,৮৩,৪০১.০০</b>	<b>৮০,২২,৬৯,৮৭৩.০০</b>

২০১৫-২০১৬ সনে রাজস্ব হিসাব নিরীক্ষার সাথে জড়িত টাকার জেলাওয়ারী বিবরণ নিম্নরূপঃ

ক্রমিক নং	জেলার নাম	আত্মসাৎকৃত টাকার পরিমাণ	রাজস্ব ক্ষতির পরিমাণ
১.	নারায়ণগঞ্জ	২৪৭২২৩	৬৩৫২৫৩০
২.	মানিকগঞ্জ	১২৭৪০৮	১৫৪৪৯
৩.	গোপালগঞ্জ	৩১৭৮৪	০
৪.	জামালপুর	২৩০৭৫১	৩৮৭১৭৮২
৫.	ময়মনসিংহ (দঃ)	১১৬৫৬৫	০
৬.	ময়মনসিংহ (উঃ)	১৫৩১২০	৬০৫৯৮০
৭.	মুন্সিগঞ্জ	১২৪৮৭৮	১৮০০
৮.	কিশোরগঞ্জ	১৬২৩৯৭	১০৫৭৭৯
৯.	শেরপুর	১২৪৪৩৫১	১২৫৩১
১০.	গাজীপুর	৯৯৬৮৩৭	৬৩০২৬৫৮
১১.	নেত্রকোণা	৬৩৯১৫	৪৫৫২৫৯
১২.	ফরিদপুর	৫৭০৮৭	১৭৮৮৬৩৫০
১৩.	ঢাকা-১	৩৪৬৭০৩১.৯১	৬৭৭৫২
১৪.	ঢাকা-২	১০৪২২০	১২৬৬৭৮১৪
১৫.	ঢাকা-৩	১৪৯১১৭	২০৯১০০
১৬.	ঢাকা-৪	৪৯১৬৫	২৪৮৫৯৭৬৫০.২৬
১৭.	ঢাকা-৫	৩১৬৭২	৮৭৭৫
১৮.	শরীয়তপুর	৪২৪৯৫	৫৬১৯
১৯.	টাংগাইল	১৯৮৩৩৭	২৮৬১০
২০.	নরসিংদী	১৩৯৯৪৯	৮৯৯৩৭
২১.	রাজবাড়ী	৪৯৯৮৫৬	০
২২.	মাদারীপুর	১৭৬১৫	৩৭৪৭৩
২৩.	চট্টগ্রাম (উঃ)	৫৭১০	৭৬৮৯৬
২৪.	চট্টগ্রাম (দঃ)	৯০৪	৪৭০৮৩.১৬
২৫.	কুমিল্লা (উঃ)	২৩৩২৯৯	১০৫১০৬
২৬.	কুমিল্লা (দঃ)	১২৮৬৮৮.৫	১৮২০২৯
২৭.	নোয়াখালী	১১২৩৯৯	৯৪০২৩৩
২৮.	লক্ষীপুর	১৭৯১৮০	৩২৩৩৬
২৯.	ফেনী	৪৩৭৬৬	২৯৫৭২৮
৩০.	কক্সবাজার	৮১৪০৪৮	৩৭৭৬৭২
৩১.	ব্রাহ্মণবাড়ীয়া	১০৩৭৬৩	৭১৫৬
৩২.	চাঁদপুর	৩২৯২৫	৫১৪৪৫৫
৩৩.	রাঙ্গামাটি পার্বত্য জেলা	১৪৪৭৯	০
৩৪.	সিলেট	২২৫৬০.০০	৪৮০০০০০০
৩৫.	মৌলভীবাজার	১৩৩৩৯৩	১৫৮১২
৩৬.	হবিগঞ্জ	২৫০৬৪৩	১৯৬০৭
৩৭.	সুনামগঞ্জ	১১১৪৬৯	১০০৬১০

ক্রমিক নং	জেলা নাম	আত্মসাৎকৃত টাকার পরিমাণ	রাজস্ব ক্ষতির পরিমাণ
৩৮.	রাজশাহী	৯৯৬০০	৩৪৭৮
৩৯.	নাটোর	১৪০১৮৪	৩৩৬
৪০.	চাঁপাইনবাবগঞ্জ	২৫৫০৭৪	১৪৫২৭
৪১.	নওগাঁ	৭৭৪২২৮৫.৯৩	৯৮৬৪
৪২.	পাবনা	১৬৩১০১	৩২৫০৭
৪৩.	সিরাজগঞ্জ	১৭৯৯৯০২	৮৬৫৬৬৭০
৪৪.	বগুড়া	৮৬৭৯৬	১৭৮৭৭
৪৫.	জয়পুরহাট	৪৪৭৫১৬.৯৫	৭৭২৯০
৪৬.	রংপুর	৩২৩১৭৫	১০১৪২৫৪.২
৪৭.	দিনাজপুর	১৩৬৯৭০	১৩৩১৯৬৯
৪৮.	কুড়িগ্রাম	৭৪৬৬৬	৭০২৬৭৪
৪৯.	গাইবান্ধা	৯৯২০০	২৫০
৫০.	লালমনিরহাট	২৪৬৯৪	০
৫১.	ঠাকুরগাঁও	৯৭৭০৮০.৮৭	৪১০
৫২.	পঞ্চগড়	৯২২০৩.৫৫	৯৭১৫১.২১
৫৩.	নীলফামারী	২১৯৫২৩	৭০৪৬২
৫৪.	বরিশাল	২০১০৮	৭০৯০৪
৫৫.	ভোলা	৩৭২৩৫	৪০৯৮
৫৬.	পটুয়াখালী	৯৫৮৯৬	১৯৫৫৯৫
৫৭.	পিরোজপুর	১২২১৭	১০১৩৬২
৫৮.	বরগুনা	৭২৪৫৫	৪০৮০
৫৯.	ঝালকাঠী	৯৭৫৪	৬৪৩০
৬০.	খুলনা	৩৯৯৪৯৩	৭০৯০১১৬.৯৫
৬১.	যশোর	৪২৮৪৮	৭৬৫৬
৬২.	বিনাইদহ	১৬৪৮৬৫	১৯৬৮৬৯০.৩৫
৬৩.	কুষ্টিয়া	৮৩১৭৪.৬৫	৫৯৯৫৯৭
৬৪.	সাতক্ষীরা	৬১৭৭৭	৬৬৫০.৫
৬৫.	বাগেরহাট	২৯৩০০৭.৭৫	১৭৬৪
৬৬.	চুয়াডাঙ্গা	৫৫৪০৭	৬৯৭২৬
৬৭.	মাগুরা	৫৮৭০৯	৭১০৫
৬৮.	নড়াইল	১২৫১৪৮১.৫	৬৮৮০৭.৯৫
	<b>সর্বমোট</b>	<b>২,৫৭,৮৩,৪০১.০০</b>	<b>৮০,২২,৬৯,৮৭৩.০০</b>

**ঢাকা বিভাগ এর ২০১৫-২০১৬ সনের বিশেষ নিরীক্ষা প্রতিবেদনঃ**

নং	নথি নং	জেলার নাম	বিষয়	সন	আত্মসাত	রাজস্ব ক্ষতি	মন্তব্য/গৃহীত কার্যক্রম
১	০০২.১৩	ঢাকা-১	এল,এ কেস নং-১৩/২০০৭-২০০৮এর মাধ্যমে অধিগ্রহণকৃত ঢাকা জেলার তেজগাঁও শিল্প এলাকা মৌজাস্থিত এওয়ার্ড ক্রমিক নং-৪৯৫ এবং ৪৯৬এ বর্ণিত আর,এস ১২৪৯ নং দাগে বিদ্যমান অবকাঠামোর বিল দুইবার পরিশোধের মাধ্যমে ২৬,৪৬,১৭৯/৯২ (ছাব্বিশ লক্ষ ছিচল্লিশ হাজার একশত উনআশি/৯২) টাকা আত্মসাত সংক্রান্ত বিশেষ প্রতিবেদন।	ঐ	২৬,৪৬,১৭৯/৯২ টাকা		হিঃতঃ(রাঃ) এর স্মারক নং- ৩১.০৫.২৬০০.৮০৩.০১.০০৮.১৪- ১০৯,তারিখঃ- ১৭/০৮/১৬শ্বিঃ,হিসাব তত্ত্বাবধায়ক (রাঃ),ঢাকা-১। এবং এ দফতরের স্মারক নং- ৩১.০৫.২৬০০.৭৯২.০১.০০২.১৩.৩৮৪ তারিখঃ-০৫/০৯/২০১৬শ্বিঃ। মাধ্যমে জেলা প্রশাসক ঢাকা বরাবর পত্র দেয়া হয়েছে।
২	ঐ	ঢাকা-১	এল,এ কেস নং-১/২০১১-২০১২এর মাধ্যমে অধিগ্রহণকৃত ঢাকা জেলার কাটাসুর মৌজাস্থিত ৮নং এওয়ার্ড ক্রমিকের আর,এস ৮৩২ নং দাগে অধিগ্রহণকৃত জমির চেয়ে অতিরিক্ত ০.০৪৪৮ একর নাল জমির বিল পরিশোধের মাধ্যমে ৬,৯২,৬৭৯/৯৯(ছয় লক্ষ বিরানব্বই হাজার ছয়শত উনআশি/৯৯) টাকা আত্মসাত সংক্রান্ত বিশেষ প্রতিবেদন।	ঐ	৬,৯২,৬৭৯/৯৯ টাকা		হিঃতঃ(রাঃ) এর স্মারক নং- ৩১.০৫.২৬০০.৮০৩.০১.০০৮.১৪ ১১০,তারিখঃ- ১৭/০৮/১৬শ্বিঃ,হিসাব তত্ত্বাবধায়ক (রাঃ),ঢাকা-১। এবং এ দফতরের স্মারক নং- ৩১.০৫.২৬০০.৭৯২.০১.০০২.১৩.৩৮৩ তারিখঃ-০৫/০৯/২০১৬শ্বিঃ। মাধ্যমে জেলা প্রশাসক ঢাকা বরাবর পত্র দেয়া হয়েছে।

নং	নথি নং	জেলার নাম	বিষয়	সন	আত্মসাত	রাজস্ব ক্ষতি	মন্তব্য/গৃহীত কার্যক্রম
৩	ঐ	গাজীপুর	গাজীপুর জেলার সদর উপজেলায় সীমানা নির্ধারনী বিবিধ মোকদ্দমা সমূহে সীমানা নির্ধারন ফি আদায় না করায় ৫৫,১৮০/- টাকা রাজস্বক্ষতি সংক্রান্ত বিশেষ প্রতিবেদন।	ঐ		৫৫,১৮০/- টাকা	হিঃতঃ(রাঃ) এর স্মারকনং- ৩১.০৫.৩৩৩০.৮১০.৫৩.০০৯.১৫- ৯৯,তারিখঃ- ২৯/১০/১৫খ্রিঃ,এবং এ দফতরের স্মারকনং ৩১.০৫.৩৩০০.৭৯২.০১.০১২.১২. ৫৪১ তারিখঃ ০৪/১১/২০১৫খ্রিঃ মাধ্যমে জেলা প্রশাসক গাজীপুর বরাবর পত্র দেয়া হয়েছে।
৪	ঐ	গাজীপুর	গাজীপুর জেলার শ্রীপুর উপজেলাধীন গোসিংগা ইউনিয়ন ভূমি অফিসের ইউনিয়ন ভূমি উপ- সহকারী কর্মকর্তা জনাব ফজলুল হক মোড়ল কর্তৃক আদায়কৃত ভূমি উন্নয়ন কর সরকারি খাতে জমা না করে ১৭,৭০৭/- (সতের হাজার সাতশত সাত) টাকা আত্মসাৎ সংক্রান্ত বিশেষ প্রতিবেদন।	ঐ	১৭,৭০৭/-		হিঃতঃ(রাঃ) এর স্মারকনং- ৩১.০৫.৩৩৩০.৮১০.০১.০০৩.১৪- ১২১,তারিখঃ- ৩১/১২/১৫খ্রিঃ,এবং এ দফতরের স্মারকনং ৩১.০৫.৩৩০০.৭৯২.০১.০১২.১২. ০৯ তারিখঃ ১০/০১/২০১৬খ্রিঃ মাধ্যমে জেলা প্রশাসক গাজীপুর বরাবর পত্র দেয়া হয়েছে।
৫	ঐ	গাজীপুর	গাজীপুর জেলার কাপাসিয়া উপজেলাধীন টোক নয়নবাজার ইউনিয়ন ভূমি অফিসের ইউনিয়ন ভূমি সহকারী কর্মকর্তা জনাব মোঃ হেলাল উদ্দিন কর্তৃক বিভিন্ন পন্থায় আদায়কৃত ভূমি উন্নয়ন কর সরকারি খাতে জমা না করে ৭৩,৭১২/- (তিয়ত্তর হাজার সাতশত বার) টাকা আত্মসাৎ সংক্রান্ত বিশেষ প্রতিবেদন।	ঐ	৭৩,৭১২/-		হিঃতঃ(রাঃ) এর স্মারকনং- ৩১.০৫.৩৩৩০.৮১০.০১.০০৩.১৬- ৪৮,তারিখঃ- ২৪/০৫/১৬খ্রিঃ,এবং এ দফতরের স্মারকনং ৩১.০৫.৩৩০০.৭৯২.০১.০১২.১২. ২৪৪ তারিখঃ ০৭/০৬/২০১৬ খ্রিঃ মাধ্যমে জেলা প্রশাসক গাজীপুর বরাবর পত্র দেয়া হয়েছে।

নং	নথি নং	জেলার নাম	বিষয়	সন	আত্মসাত	রাজস্ব ক্ষতি	মন্তব্য/গৃহীত কার্যক্রম
৬	ঐ	গাজীপুর	গাজীপুর জেলার কাপাসিয়া উপজেলাধীন টোক নয়নবাজার ইউনিয়ন ভূমি অফিসের ইউনিয়ন ভূমি উপ-সহকারী কর্মকর্তা জনাব খবির উদ্দিন মোল্লা কর্তৃক বিভিন্ন পন্থায় আদায়কৃত ভূমি উন্নয়ন কর সরকারি খাতে জমা না করে ৬৩,৬৯৩/- (তেষটি হাজার ছয়শত তিরানব্বই) টাকা আত্মসাৎ সংক্রান্ত বিশেষ প্রতিবেদন।	ঐ	৬৩,৬৯৩/- টাকা		হিঃতঃ(রাঃ) এর স্মারকনং- ৩১.০৫.৩৩৩০.৮১০.০১.০০৩.১৬- ৩৮, তারিখঃ- ০৩/০৫/১৬খ্রিঃ, এবং এ দফতরের স্মারকনং ৩১.০৫.৩৩০০.৭৯২.০১.০১২.১২. ২৪৫ তারিখঃ ০৭/০৬/২০১৬ খ্রিঃ মাধ্যমে জেলা প্রশাসক গাজীপুর বরাবর পত্র দেয়া হয়েছে।
৭	ঐ	গাজীপুর	গাজীপুর জেলার কাপাসিয়া উপজেলাধীন চাঁদপুর ইউনিয়ন ভূমি অফিসের ইউনিয়ন ভূমি উপ-সহকারী কর্মকর্তা জনাব মোঃ কাওছার হোসেন মোল্লা কর্তৃক বিভিন্ন পন্থায় আদায়কৃত ভূমি উন্নয়ন কর সরকারি খাতে জমা না করে ২৭,২৯৩/- (সাতাশ হাজার দুইশত তিরানব্বই) টাকা আত্মসাৎ সংক্রান্ত বিশেষ প্রতিবেদন।	ঐ	২৭,২৯৩/- টাকা		হিঃতঃ(রাঃ) এর স্মারক নং- ৩১.০৫.৩৩৩৬.৮১০.০১.০০৩.১৬- ৩৭, তারিখঃ- ০৩/০৫/১৬খ্রিঃ এবং এ দফতরের স্মারকনং ৩১.০৫.৩৩০০.৭৯২.০১.০১২.১২. ২৪৬ তারিখঃ ০৭/০৬/২০১৬ খ্রিঃ মাধ্যমে জেলা প্রশাসক গাজীপুর বরাবর পত্র দেয়া হয়েছে।
৮	ঐ	গাজীপুর	গাজীপুর জেলার কাপাসিয়া উপজেলাধীন চাঁদপুর ইউনিয়ন ভূমি অফিসের ইউনিয়ন ভূমি সহকারী কর্মকর্তা জনাব দিলীপ কুমার দে কর্তৃক বিভিন্ন পন্থায় আদায়কৃত ভূমি উন্নয়ন কর সরকারি খাতে জমা না করে ২,৭৩,৯৪২/- (দুই লক্ষ তিয়াত্তর হাজার নয়শত বিয়াল্লিশ) টাকা আত্মসাৎ সংক্রান্ত বিশেষ প্রতিবেদন।	ঐ	২,৭৩,৯৪২/- টাকা		হিঃতঃ(রাঃ) এর স্মারক নং- ৩১.০৫.৩৩৩৬.৮১০.০১.০০৩.১৬- ৩৬, তারিখঃ- ০৩/০৫/১৬খ্রিঃ এবং এ দফতরের স্মারকনং ৩১.০৫.৩৩০০.৭৯২.০১.০১২.১২. ২৪৭ তারিখঃ ০৭/০৬/২০১৬ খ্রিঃ মাধ্যমে জেলা প্রশাসক গাজীপুর বরাবর পত্র দেয়া হয়েছে।



নং	নথি নং	জেলার নাম	বিষয়	সন	আত্মসাত	রাজস্ব ক্ষতি	মন্তব্য/গৃহীত কার্যক্রম
9	০১২.১২	গাজীপুর	গাজীপুর জেলার সদর উপজেলাধীন বাড়িয়া ইউনিয়ন ভূমি অফিসের ইউনিয়ন ভূমি উপ-সহকারী কর্মকর্তা বেগম শেফালী আক্তার কর্তৃক বাণিজ্যিকভাবে পরিচালিত ছুটি রিসোর্ট এন্ড পিকনিক স্পট এর ভূমি উন্নয়ন কর কমহারে/ইচ্ছাকৃতভাবে মনগড়া হারে এবং কয়েকটি জোতের ভূমি উন্নয়ন কর আর এস রেকর্ডে বাড়ী উল্লেখ থাকা সত্ত্বেও নির্ধারিত হার অপেক্ষা কম হারে ও সুদ কম আদায় করার ফলে ৬,০৮,০৯৩/- (ছয় লক্ষ আট হাজার তিরানব্বই) টাকা রাজস্বক্ষতি সংক্রান্ত বিশেষ প্রতিবেদন।	২০১৪-১৫		৬,০৮,০৯৩/- টাকা।	হিঃতঃ(রাঃ) এর স্মারকনং- ৩১.০৫.৩৩৩০.৮১০.০১.০০৩.১৫- ৯১,তারিখঃ-৩০/০৯/১৫খ্রিঃ,এবং এ দফতরের স্মারকনং ৩১.০৫.৩৩০০.৭৯২.০১.০১২.১২. ৪৮৭ তারিখঃ ১১/১০/২০১৫খ্রিঃ মাধ্যমে জেলা প্রশাসক গাজীপুর বরাবর পত্র দেয়া হয়েছে।
১০	ঐ	গাজীপুর	গাজীপুর জেলার সদর উপজেলার অন্তর্ভুক্ত অর্পিত সম্পত্তির ১.২৬ একর সম্পূর্ণ পুকুর সর্বশেষ আদেশ মোতাবেক বাণিজ্যিকভাবে তিন বৎসরের ভিত্তিতে প্রকাশ্যে নিলামের মাধ্যমে সর্বোচ্চ ডাককারীর অনুকূলে লীজ প্রদান না করে কৃষি জমি হিসেবে এক বৎসরের ভিত্তিতে লীজ প্রদান করায় সরকারের ২,১৯,৩৩০/- টাকা আর্থিক ক্ষতি সংক্রান্ত বিশেষ প্রতিবেদন।	ঐ		২,১৯,৩৩০/- টাকা	হিঃতঃ(রাঃ) এর স্মারকনং- ৩১.০৫.৩৩৩০.৮১০.৫৩.০০৯.১৫- ৯৭,তারিখঃ- ২১/১০/১৫খ্রিঃ,এবং এ দফতরের স্মারকনং ৩১.০৫.৩৩০০.৭৯২.০১.০১২.১২. ৫৩৫ তারিখঃ ০১/১১/২০১৫খ্রিঃ মাধ্যমে জেলা প্রশাসক গাজীপুর বরাবর পত্র দেয়া হয়েছে।
১১	০৮৬.১২	ঢাকা-২	ঢাকা জেলার নবাবগঞ্জ উপজেলাধীন ২০ একর পর্যন্ত খাস জলমহালের ইজারার মেয়াদ শেষ হওয়ার পরও ৩(তিন) টি কিস্তির মধ্যে ২টি কিস্তির টাকা আদায় না হওয়ায় সরকারের রাজস্ব ক্ষতি ১,৭৮,৪০৮/-(এক লক্ষ আটাত্তর হাজার চারশত আট) টাকা এবং ১৪২২ বাংলা হতে ১৪২৪ বাংলা সনের জন্য তেরটি জলমহাল ইজারার সিডিউল বিক্রির ৬,৫০০/-(ছয় হাজার পাঁচশত) টাকার	ঐ		১,৭৮,৪০৮/- টাকা।	হিঃতঃ(রাঃ) এর স্মারক নং- ৩১.০৫.২৬০০.৮০৪.০১.০১৪.১৬- ২১,তারিখঃ- ০৮/ ০৫/১৬খ্রিঃ,হিসাব তত্ত্বাবধায়ক (রাঃ),ঢাকা- ২ হিসাব তত্ত্বাবধায়ক (রাঃ),ঢাকা- ২। এবং এ দফতরের স্মারক নং- ৩১.০৫.২৬০০.৭৯২.০১.০৮৬.১২.২০৮ তারিখঃ-২২/০৫/২০১৬খ্রিঃ। মাধ্যমে জেলা প্রশাসক ঢাকা বরাবর পত্র দেয়া হয়েছে।

নং	নথি নং	জেলার নাম	বিষয়	সন	আত্মসাত	রাজস্ব ক্ষতি	মন্তব্য/গৃহীত কার্যক্রম
			চালান না পাওয়ার উপর বিশেষ প্রতিবেদন।				
১২	ঐ	ঢাকা-২	ঢাকা জেলার নবাবগঞ্জ উপজেলার সাবেক সহকারী কমিশনার (ভূমি) জনাব মুহাম্মদ শহিদ উল্লাহ (১৬১১৪) কর্তৃক আর এস রেকর্ডে ১নং খাস খতিয়ানের সরকারি স্বার্থ সংশ্লিষ্ট ১৫(পনের) শতক বাজার শ্রেণীর খাস জমি নিম্ন আদালতের রায়ের আলোকে ভূমি মন্ত্রণালয়ের পরিপত্র উপেক্ষা করে নামজারী করায় ৫৯,১৮,০১০/- (উনষাট লক্ষ আঠার হাজার দশ) টাকা সরকারি সম্পত্তি বেহাতের উপর বিশেষ প্রতিবেদন।	ঐ		৫৯,১৮,০১০/- টাকা।	হিঃতঃ(রাঃ) এর স্মারক নং- ৩১.০৫.২৬০০.৮০৪.০১.০১৪.১৬-২০,তারিখঃ- ০২/ ০৫/১৬খ্রিঃ,হিসাব তত্ত্বাবধায়ক (রাঃ),ঢাকা- ২। এবং এ দফতরের স্মারক নং- ৩১.০৫.২৬০০.৭৯২.০১.০৮৬.১২.২০৯ তারিখঃ-২২/০৫/২০১৬খ্রিঃ। মাধ্যমে জেলা প্রশাসক ঢাকা বরাবর পত্র দেয়া হয়েছে।
১৩	০৫০.১২	মুন্সীগঞ্জ	মুন্সীগঞ্জ জেলার শ্রীনগর উপজেলাধীন সদর ইউনিয়ন ভূমি অফিসের ইউনিয়ন ভূমি উপ-সহকারী কর্মকর্তা জনাব মোঃ গিয়াস উদ্দিন কর্তৃক বিভিন্ন পন্থায় আদায়কৃত ভূমি উন্নয়ন কর সরকারি খাতে জমা না করে ৮,৫০৮/- টাকা আত্মসাৎ সংক্রান্ত বিশেষ প্রতিবেদন।	ঐ	৮,৫০৮/- টাকা।	-----	নিষ্পত্তি।

নং	নথি নং	জেলার নাম	বিষয়	সন	আত্মসাত	রাজস্ব ক্ষতি	মন্তব্য/গৃহীত কার্যক্রম
১৪	ঐ	মুন্সীগঞ্জ	মুন্সীগঞ্জ জেলার লৌহজং উপজেলাধীন বেজগাও ইউনিয়ন ভূমি অফিসের ইউনিয়ন ভূমি সহকারী কর্মকর্তা জনাব মোঃ আব্দুল কুদ্দুস (ভারপ্রাপ্ত) কর্তৃক সরকারি আদায়ী ৯,৮৭৬/- (নয় হাজার আটশত ছিয়াত্তর) টাকা আত্মসাৎ সংক্রান্ত বিশেষ প্রতিবেদন।	ঐ	৯,৮৭৬/- টাকা।		হিঃতঃ(রাঃ) এর স্মারক নং- ৩১.০৫.৫৯০০.৮০৬.০১.০১০.১৩-২৯,তারিখঃ-০২/০৬/১৬খ্রিঃ,হিসাব তত্ত্বাবধায়ক (রাঃ), মুন্সীগঞ্জ এবং এ দফতরের স্মারক নং- ৩১.০৫.৫৯০০.৭৯২.০১.০৫০.১২.২৫৭ তারিখঃ- ১৪/০৬/২০১৬খ্রিঃ মাধ্যমে জেলা প্রশাসক মুন্সীগঞ্জ বরাবর পত্র দেয়া হয়েছে।
১৫	০৬০.১২	নারায়নগঞ্জ	নারায়নগঞ্জ জেলার রুপগঞ্জ উপজেলাধীন রুপগঞ্জ ইউনিয়ন ভূমি অফিসের ইউনিয়ন ভূমি উপ-সহকারী (সাবেক) কর্মকর্তা জনাব মোঃ গুলজার হোসেন কর্তৃক কর্তৃপক্ষের স্বাক্ষর জাল করে ভূয়া নামজারীর মাধ্যমে জোত সৃজন পূর্বক ডি,সি,আর,পর্চা,ভূমি উন্নয়ন কর আদায় করা সংক্রান্ত বিশেষ প্রতিবেদন।	ঐ	-----	-----	হিঃতঃ(রাঃ) এর স্মারক নং- ৩১.০৫.৬৭০০.৮০৭.০১.০০৫.১৩-৩০,তারিখঃ-০৪/০৫/১৬খ্রিঃ,হিসাব তত্ত্বাবধায়ক (রাঃ), নারায়নগঞ্জ এবং এ দফতরের স্মারক নং- ৩১.০৫.৬৭০০.৭৯২.০১.০৬০.১২.২৭২ তারিখঃ-২৭/০৬/২০১৬খ্রিঃ মাধ্যমে জেলা প্রশাসক নারায়নগঞ্জ বরাবর পত্র দেয়া হয়েছে।
১৬	ঐ	নারায়নগঞ্জ	নারায়নগঞ্জ জেলার সদর উপজেলাধীন সাবেক কাশিপুর ইউনিয়ন ভূমি অফিসের ইউনিয়ন ভূমি সহকারী কর্মকর্তা জনাব আব্দুল জলিল কর্তৃক এস এ রেকর্ডে সরকারি খাস ০.২৯ একর সম্পত্তি বেআইনী ভাবে নামজারী জমাভাগ করা সংক্রান্ত _____ বিশেষ প্রতিবেদন।	ঐ	-----	-----	হিঃতঃ(রাঃ) এর স্মারক নং- ৩১.০৫.৬৭০০.৮০৭.০১.০০৫.১৩-৫০,তারিখঃ-১০/০৭/১৬খ্রিঃ,হিসাব তত্ত্বাবধায়ক (রাঃ), নারায়নগঞ্জ এবং এ দফতরের স্মারক নং- ৩১.০৫.৬৭০০.৭৯২.০১.০৬০.১২.৩৮২ তারিখঃ-০৫/০৯/২০১৬খ্রিঃ মাধ্যমে জেলা প্রশাসক নারায়নগঞ্জ বরাবর পত্র দেয়া হয়েছে।

নং	নথি নং	জেলার নাম	বিষয়	সন	আত্মসাত	রাজস্ব ক্ষতি	মন্তব্য/গৃহীত কার্যক্রম
১৭	০১৯.১২	কিশোরগঞ্জ	কিশোরগঞ্জ জেলার ইটনা উপজেলাধীন রায়টুটা ইউনিয়ন ভূমি অফিসের ইউনিয়ন ভূমি সহকারী কর্মকর্তা জনাব মোঃ নু রুল ইসলাম কর্তৃক সরকারি আদায়ী ১,০৬,৫১৫/- (এক লক্ষ ছয় হাজার পাঁচশত পনের) টাকা আত্মসাৎ সংক্রান্ত বিশেষ প্রতিবেদন।	ঐ	১,০৬,৫১৫/- টাকা।	-----	নিষ্পত্তি।
১৮	০৮২.১২	রাজবাড়ী	রাজবাড়ী জেলার পাংশা উপজেলাধীন মাছপাড়া ইউনিয়ন ভূমি অফিসের ইউনিয়ন ভূমি উপ-সহকারী কর্মকর্তা জনাব মোঃ আবু হাছান কর্তৃক সরকারি আদায়ী ১,৫৭,৭৭৮/- (এক লক্ষ সাতান্ন হাজার সাতশত আটাত্তর) টাকা আত্মসাৎ সংক্রান্ত বিশেষ প্রতিবেদন।	ঐ	১,৫৭,৭৭৮/- টাকা।	-----	হিঃতঃ(রাঃ) এর স্মারক নং- ৩১.০৫.৮২৭৩.৮২২.০১.০২৬.১৩-৯৮, তারিখঃ-২২/১১/১৫খ্রিঃ, হিসাব তত্ত্বাবধায়ক (রাঃ), রাজবাড়ী এবং এ দফতরের স্মারক নং- ৩১.০৫.৮২০০.৭৯২.০১.০৮২.১২.৫৯৬ তারিখঃ-০১/১২/২০১৫খ্রিঃ। মাধ্যমে জেলা প্রশাসক রাজবাড়ী বরাবর পত্র দেয়া হয়েছে।
১৯	০০১.১৬	শেরপুর	শেরপুর জেলার নকলা উপজেলাধীন সদর ইউনিয়ন ভূমি অফিস এর ইউনিয়ন ভূমি উপ-সহকারী কর্মকর্তা কর্তৃক বিভিন্ন উপায়ে সরকারী আদায়ী ৩,০৬,৪৭৮/- (তিন লক্ষ ছয় হাজার চারশত আটাত্তর) টাকা সরকারি কোষাগারে জমা না দিয়ে আত্মসাত সংক্রান্ত বিশেষ প্রতিবেদন।	ঐ	৩,০৬,৪৭৮/- টাকা।	-----	হিঃতঃ(রাঃ) এর স্মারক নং - ৩১.০৫.৮৯৬৭.৮১৭.০১.০০৭.১৬-০৬, তারিখঃ- ২১/০১/১৬খ্রিঃ, হিসাব তত্ত্বাবধায়ক (রাঃ), শেরপুর এবং এ দফতরের স্মারক নং- ৩১.০৫.৮৯০০.৭৯২.০১.০০১.১৬.৩১ তারিখঃ-২৬/০১/২০১৬খ্রিঃ। মাধ্যমে জেলা প্রশাসক শেরপুর বরাবর পত্র দেয়া হয়েছে।

নং	নথি নং	জেলার নাম	বিষয়	সন	আত্মসাত	রাজস্ব ক্ষতি	মন্তব্য/গৃহীত কার্যক্রম
২০	ঐ	শেরপুর	শেরপুর জেলার নকলা উপজেলাধীন সদর ইউনিয়ন ভূমি অফিসের ইউনিয়ন ভূমি সহকারী কর্মকর্তা জনাব এস,এম,এ মামুন কর্তৃক চালান জালিয়াতির মাধ্যমে সরকারের ৩,০০,০০০/- (তিন লক্ষ) টাকা আত্মসাৎসংক্রান্ত বিশেষ প্রতিবেদন।	ঐ	৩,০০,০০০/- টাকা।	-----	হিঃতঃ(রাঃ) এর স্মারক নং - ৩১.০৫.৮৯৬৭.৮১৭.০১.০০৭.১৬-১১,তারিখঃ- ১১/০২/১৬খ্রিঃ,হিসাব তত্ত্বাবধায়ক (রাঃ),শেরপুর এবং এ দফতরের স্মারক নং- ৩১.০৫.৮৯০০.৭৯২.০১.০০১.১৬.৭৫ তারিখঃ-২২/০২/২০১৬খ্রিঃ মাধ্যমে জেলা প্রশাসক শেরপুর বরাবর পত্র দেয়া হয়েছে।
২১	০৬২.১২	মানিকগঞ্জ	মানিকগঞ্জ জেলার ঘিওর উপজেলাধীন সদর ইউনিয়ন ভূমি অফিসের ইউনিয়ন ভূমি সহকারী কর্মকর্তা জনাব মোঃ ইসহাক আলী ভূমি উন্নয়ন কর বাবদ সরকারি আদায়ী ১২,৪৩৯/- (বার হাজার চারশত উনচল্লিশ) টাকা আত্মসাৎ সংক্রান্ত বিশেষ প্রতিবেদন।	ঐ	১২,৪৩৯/- টাকা।	-----	হিঃতঃ(রাঃ) এর স্মারক নং- ৩১.০৫.৫৬২২.৮০৮.০১.০০৯.১৬-২৪,তারিখঃ- ১০/০৪/১৬খ্রিঃ,হিসাব তত্ত্বাবধায়ক (রাঃ), মানিকগঞ্জ। এবং এ দফতরের স্মারক নং- ৩১.০৫.৫৬০০.৭৯২.০১.০৬২.১২.১৮৫ তারিখঃ- ১০/০৫/২০১৬খ্রিঃ মাধ্যমে জেলা প্রশাসক শেরপুর বরাবর পত্র দেয়া হয়েছে।
২২	ঐ	মানিকগঞ্জ	মানিকগঞ্জ জেলার ঘিওর উপজেলাধীন বালিয়াখোড়া ইউনিয়ন ভূমি অফিসের ইউনিয়ন ভূমি সহকারী কর্মকর্তা জনাব মোঃ সোনা মুদ্দিন (বর্তমানে সিঞ্জাইর ইউনিয়ন ভূমি অফিসে কর্মরত) ভূমি উন্নয়ন কর বাবদ সরকারি আদায়ী ৬,৮০৮/- (ছয় হাজার আটশত আট) টাকা আত্মসাৎ সংক্রান্ত বিশেষ প্রতিবেদন।	ঐ	৬,৮০৮/- টাকা।	-----	হিঃতঃ(রাঃ) এর স্মারক নং- ৩১.০৫.৫৬২২.৮০৮.০১.০০৯.১৬-৩৩,তারিখঃ- ১৫/০৫/১৬খ্রিঃ,হিসাব তত্ত্বাবধায়ক (রাঃ), মানিকগঞ্জ। এবং এ দফতরের স্মারক নং- ৩১.০৫.৫৬০০.৭৯২.০১.০৬২.১২.২২৫ তারিখঃ- ৩০/০৫/২০১৬খ্রিঃ মাধ্যমে জেলা প্রশাসক শেরপুর বরাবর পত্র দেয়া হয়েছে।

নং	নথি নং	জেলার নাম	বিষয়	সন	আত্মসাত	রাজস্ব ক্ষতি	মন্তব্য/গৃহীত কার্যক্রম
২৩	ঐ	মানিকগঞ্জ	মানিকগঞ্জ জেলার হরিরামপুর উপজেলাধীন চালা ইউনিয়ন ভূমি অফিসের ইউনিয়ন ভূমি সহকারী কর্মকর্তা জনাব মোঃ আব্দুস ছাত্তার মোল্লা (বর্তমানে অবসর প্রাপ্তিমূলক ছুটিতে) বিভিন্ন পন্থায় সরকারি আদায়ী ৬,১০৭/- (ছয় হাজার একশত সাত) টাকা আত্মসাত সংক্রান্ত বিশেষ প্রতিবেদন।	ঐ	৬,১০৭/- টাকা।	-----	হিঃতঃ(রাঃ) এর স্মারক নং- ৩১.০৫.৫৬২২.৮০৮.০১.০০৯.১৬-৪১, তারিখঃ- ০১/০৬/১৬খ্রিঃ, হিসাব তত্ত্বাবধায়ক (রাঃ), মানিকগঞ্জ। এবং এ দফতরের স্মারক নং- ৩১.০৫.৫৬০০.৭৯২.০১.০৬২.১২.২৫১ তারিখঃ- ০৮/০৬/২০১৬খ্রিঃ মাধ্যমে জেলা প্রশাসক শেরপুর বরাবর পত্র দেয়া হয়েছে।
২৪	০১৩.১৩	টাংগাইল	টাংগাইল জেলার ঘাটাইল উপজেলাধীন ধলাপাড়া ইউনিয়ন ভূমি অফিসের ইউনিয়ন ভূমি উপ-সহকারী কর্মকর্তা জনাব মোঃ নজরুল ইসলাম খান বিভিন্ন পন্থায় সরকারি আদায়ী ৩,৫৫৬/- টাকা আত্মসাত সংক্রান্ত বিশেষ প্রতিবেদন।	ঐ	৩,৫৫৬/- টাকা।	-----	নিষ্পত্তি।
২৫	ঐ	টাংগাইল	টাংগাইল জেলার সদর উপজেলাধীন ঘারিন্দা, গালা ও বাঘিল ইউনিয়ন ভূমি অফিসের জনাব মোঃ বাহারুল ইসলাম তালুকদার এবং জনাব মোঃ আব্দুর রাজ্জাক কর্তৃক যথাক্রমে ১,১৮২/- ও ২,৬৬১/- টাকা সরকারি কোষাগারে জমা না দিয়ে আত্মসাত সংক্রান্ত বিশেষ প্রতিবেদন।	ঐ	১,১৮২/- ও ২,৬৬১/- টাকা	-----	হিঃতঃ(রাঃ) এর স্মারক নং- ৩১.০৫.৯৩০০.৮১৪.০১.০০১.১৫-১৪৪ ও ১৪৫, তারিখঃ- ২১/১২/১৫খ্রিঃ, হিসাব তত্ত্বাবধায়ক (রাঃ), টাংগাইল। এবং এ দফতরের স্মারক নং- ৩১.০৫.৯৩০০.৭৯২.০১.০১৩.১৩.২১ তারিখঃ- ২১/০১/২০১৬খ্রিঃ মাধ্যমে জেলা প্রশাসক টাংগাইল বরাবর পত্র দেয়া হয়েছে।

নং	নথি নং	জেলার নাম	বিষয়	সন	আত্মসাত	রাজস্ব ক্ষতি	মন্তব্য/গৃহীত কার্যক্রম
২৬	ঐ	টাংগাইল	টাংগাইল জেলার নাগরপুর উপজেলাধীন পাকুটিয়া ইউনিয়ন ভূমি অফিস ও পৌর ভূমি অফিসের ইউনিয়ন ভূমি সহকারী কর্মকর্তাগণ কর্তৃক যথাক্রমে ১,৪২৯/- ও ২,৮৭৮/- টাকা সরকারি কোষাগারে জমা না দিয়ে তহরুপ সংক্রান্ত বিশেষ প্রতিবেদন।	ঐ	১,৪২৯/- ও ২,৮৭৮/- টাকা।	-----	হিঃতঃ(রাঃ) এর স্মারক নং- ৩১.০৫.৯৩০০.৮১৪.০১.০০১.১৫-১৪৪ ও ১৭,তারিখঃ- ১০/০৩/১৬খ্রিঃ, হিসাব তত্ত্বাবধায়ক (রাঃ), টাংগাইল। এবং এ দফতরের স্মারক নং- ৩১.০৫.৯৩০০.৭৯২.০১.০১৩.১৩.১৪০ তারিখঃ- ০৪/০৪/২০১৬খ্রিঃ মাধ্যমে জেলা প্রশাসক টাংগাইল বরাবর পত্র দেয়া হয়েছে।
২৭	ঐ	টাংগাইল	টাংগাইল জেলার ধনবাড়ী উপজেলাধীন ধনবাড়ী ও বীরতারা ইউনিয়ন ভূমি অফিসের ইউনিয়ন ভূমি উপ- সহকারী কর্মকর্তা জনাব মোঃ আব্দুল্লাহ আল মোমিন কর্তৃক ৭,১২৪/- (সাত হাজার একশত চব্বিশ) টাকা সরকারি কোষাগারে জমা না দিয়ে আত্মসাত সংক্রান্ত বিশেষ প্রতিবেদন।	ঐ	৭,১২৪/-টাকা।	-----	হিঃতঃ(রাঃ) এর স্মারক নং- ৩১.০৫.৯৩০০.৮১৪.০১.০০১.১৫- ৪৪,তারিখঃ- ০২/০৮/১৬খ্রিঃ, হিসাব তত্ত্বাবধায়ক (রাঃ), টাংগাইল। এবং এ দফতরের স্মারক নং- ৩১.০৫.৯৩০০.৭৯২.০১.০১৩.১৩.৩৭৭ তারিখঃ- ০১/০৯/২০১৬খ্রিঃ মাধ্যমে জেলা প্রশাসক টাংগাইল বরাবর পত্র দেয়া হয়েছে।
২৮	০১৩.১২	নেত্রকোনা	নেত্রকোনা জেলার খালিয়াজুরী উপজেলাধীন চাকুয়া ইউনিয়ন ভূমি অফিসের জনাব সুজিত চন্দ্র সরকার ইউনিয়ন ভূমি সহকারী কর্মকর্তা কর্তৃক সরকারী আদায়ী ৬,৪৫০/- (ছয় হাজার চারশত পঞ্চাশ) টাকা আত্মসাত সংক্রান্ত বিশেষ প্রতিবেদন।	ঐ	৬,৪৫০/-টাকা।	-----	হিঃতঃ(রাঃ) এর স্মারক নং- ৩১.০৫.৭২৩৮.৮১৫.০১.০০০.১৫- ১২৯,তারিখঃ- ১০/১২/১৫খ্রিঃ, হিসাব তত্ত্বাবধায়ক (রাঃ), নেত্রকোনা।  এবং এ দফতরের স্মারক নং- ৩১.০৫.৭২০০.৭৯২.০১.০১৩.১২.৬২৩ তারিখঃ-৩১/১২/২০১৫খ্রিঃ মাধ্যমে জেলা প্রশাসক নেত্রকোনা বরাবর পত্র দেয়া হয়েছে।

নং	নথি নং	জেলার নাম	বিষয়	সন	আত্মসাত	রাজস্ব ক্ষতি	মন্তব্য/গৃহীত কার্যক্রম
২৯	ঐ	নেত্রকোনা	নেত্রকোনা জেলার মদন উপজেলাধীন নায়েকপুর ইউনিয়ন ভূমি অফিসের জনাব মোঃ রফিকুল ইসলাম, ইউনিয়ন ভূমি সহকারী কর্মকর্তা কর্তৃক ৮,৯২২/- (আট হাজার নয়শত বাইশ) টাকা সরকারি কোষাগারে জমা না দিয়ে আত্মসাত সংক্রান্ত বিশেষ প্রতিবেদন।	ঐ	৮,৯২২/-টাকা।	-----	হিঃতঃ(রাঃ) এর স্মারক নং- ৩১.০৫.৭২৩৮.৮১৫.০১.০০০.১৫-১৮,তারিখঃ- ০২/০৩/১৬খ্রিঃ, হিসাব তত্ত্বাবধায়ক (রাঃ), নেত্রকোনা।  এবং এ দফতরের স্মারক নং- ৩১.০৫.৭২০০.৭৯২.০১.০১৩.১২.১১৩ তারিখঃ-১৪/০৩/২০১৬খ্রিঃ মাধ্যমে জেলা প্রশাসক নেত্রকোনা বরাবর পত্র দেয়া হয়েছে।
২৯	ঐ	নেত্রকোনা	নেত্রকোনা জেলার আটপাড়া উপজেলা ভূমি অফিসের অর্পিত সম্পত্তি শাখার জনাব মোঃ শামছুর রহমান, ভি,পি সহকারী কর্মকর্তা কর্তৃক ৬,৩৫০/- (ছয় হাজার তিনশত পঞ্চাশ) টাকা সরকারি কোষাগারে জমা না দিয়ে তহরুপ সংক্রান্ত বিশেষ প্রতিবেদন।	ঐ	৬,৩৫০/- টাকা।		হিঃতঃ(রাঃ) এর স্মারক নং- ৩১.০৫.৭২৩৮.৮১৫.০১.০০০.১৫-৩৩,তারিখঃ- ২৯/০৪/১৬খ্রিঃ, হিসাব তত্ত্বাবধায়ক (রাঃ), নেত্রকোনা।  এবং এ দফতরের স্মারক নং- ৩১.০৫.৭২০০.৭৯২.০১.০১৩.১২.২২৩ তারিখঃ- ৩০/০৫/২০১৬খ্রিঃ মাধ্যমে জেলা প্রশাসক নেত্রকোনা বরাবর পত্র দেয়া হয়েছে।
৩০	ঐ	নেত্রকোনা	নেত্রকোনা জেলার দুর্গাপুর উপজেলার বিরিশিরি ইউনিয়ন ভূমি অফিসের হিসাব নিরীক্ষায় সড়ক ও জনপথ বিভাগের ভূমি উন্নয়ন কর ১/- টাকা হারে আদায় না করায় ১,৫৮,৫৮৪/- টাকা রাজস্বক্ষতি সংক্রান্ত বিশেষ প্রতিবেদন।	ঐ		১,৫৮,৫৮৪/- টাকা।	হিঃতঃ(রাঃ) এর স্মারক নং- ৩১.০৫.৭২৩৮.৮১৫.০১.০০০.১৫-১০১,তারিখঃ- ২৮/০৭/১৫খ্রিঃ, হিসাব তত্ত্বাবধায়ক (রাঃ), নেত্রকোনা।  এবং এ দফতরের স্মারক নং- ৩১.০৫.৭২০০.৭৯২.০১.০১৩.১২.৪৮৯ তারিখঃ- ১১/১০/২০১৫খ্রিঃ মাধ্যমে জেলা প্রশাসক নেত্রকোনা বরাবর পত্র দেয়া হয়েছে।



নং	নথি নং	জেলার নাম	বিষয়	সন	আত্মসাত	রাজস্ব ক্ষতি	মন্তব্য/গৃহীত কার্যক্রম
৩১	০০৭.১৩	জামালপুর	জামালপুর জেলার দেওয়ানগঞ্জ উপজেলাধীন আমখাওয়া ইউনিয়ন ভূমি অফিসের ইউনিয়ন ভূমি সহকারী কর্মকর্তা কর্তৃক ভূমি উন্নয়ন কর বাবদ সরকারি আদায়ী ৩৬,৯৯৮/- টাকা আত্মসাত এবং ১১,৯৬,৪৬৯/- টাকা রাজস্বক্ষতি সংক্রান্ত বিশেষ প্রতিবেদন।	ঐ	৩৬,৯৯৮/- টাকা।	১১,৯৬,৪৬৯/- টাকা।	হিঃতঃ(রাঃ) এর স্মারক নং- ৩১.০৫.৩৯০০.৮১৬.০১.০২৯.০৩-২৫,তারিখঃ- ১২/০৮/১৫খ্রিঃ, হিসাব তত্ত্বাবধায়ক (রাঃ), জামালপুর। এবং এ দফতরের স্মারক নং- ৩১.০৫.৩৯০০.৭৯২.০১.০০৭.১৩-৪১৩ তারিখঃ- ২৫/০৮/২০১৫খ্রিঃ মাধ্যমে জেলা প্রশাসক জামালপুর বরাবর পত্র দেয়া হয়েছে।
৩২	ঐ	জামালপুর	জামালপুর জেলার মাদারগঞ্জ উপজেলার জোরকালী ইউনিয়ন ভূমি অফিসের জনাব মোঃ খালেদুল ইসলাম ইউনিয়ন ভূমি সহকারী কর্মকর্তা কর্তৃক ভূমি উন্নয়ন কর বাবদ আদায়ী ২৪,১৮০/- (চব্বিশ হাজার একশত আশি) টাকা আত্মসাত সংক্রান্ত বিশেষ প্রতিবেদন।	ঐ	২৪,১৮০/-টাকা।		নিষ্পত্তি।
৩৩	ঐ	জামালপুর	জামালপুর জেলার সরিষাবাড়ী উপজেলার ভিপি নির্বাহী শাখার ২০১৪-১৫ইং সনের হিসাব নিরীক্ষায় ভিপি ইজারায় নথি নং-৬০/৭১-৭২ এর ইজারার টাকা কম হারে আদায় করায় সরকারের ১,৭২,৯৬৮/- (এক লক্ষ বাহাত্তর হাজার নয়শত আটষট্টি) টাকা আর্থিক সংক্রান্ত বিশেষ প্রতিবেদন।	ঐ		১,৭২,৯৬৮/- টাকা।	হিঃতঃ(রাঃ) এর স্মারক নং- ৩১.০৫.৩৯০০.৮১৬.০১.০২৯.০৩-৪৪,তারিখঃ- ০১/১১/১৫খ্রিঃ, হিসাব তত্ত্বাবধায়ক (রাঃ), জামালপুর। এবং এ দফতরের স্মারক নং- ৩১.০৫.৩৯০০.৭৯২.০১.০০৭.১৩-৫৯৯ তারিখঃ- ০৮/১২/২০১৫খ্রিঃ মাধ্যমে জেলা প্রশাসক জামালপুর বরাবর পত্র দেয়া হয়েছে।

নং	নথি নং	জেলার নাম	বিষয়	সন	আত্মসাত	রাজস্ব ক্ষতি	মন্তব্য/গৃহীত কার্যক্রম
৩৪	ঐ	জামালপুর	জামালপুর জেলার বকশীগঞ্জ উপজেলাধীন খানুয়া কামালপুর ইউনিয়ন ভূমি অফিসের ভূমি উন্নয়ন কর কম আদায় ও আদায় না করায় মোট ৩,৪৮,৩৪৫/- (তিন লক্ষ আটচল্লিশ হাজার তিনশত পঁয়তাল্লিশ) টাকা রাজস্ব ক্ষতি সংক্রান্ত বিশেষ প্রতিবেদন।	ঐ		৩,৪৮,৩৪৫/- টাকা।	হিঃতঃ(রাঃ) এর স্মারক নং- ৩১.০৫.৩৯০০.৮১৬.০১.০২৯.০৩-১৫, তারিখঃ- ২৪/০২/১৬খ্রিঃ, হিসাব তত্ত্বাবধায়ক (রাঃ), জামালপুর। এবং এ দফতরের স্মারক নং- ৩১.০৫.৩৯০০.৭৯২.০১.০০৭.১৩-১১৮ তারিখঃ- ২০/০৩/২০১৬খ্রিঃ মাধ্যমে জেলা প্রশাসক জামালপুর বরাবর পত্র দেয়া হয়েছে।
৩৫	ঐ	জামালপুর	জামালপুর জেলার ইসলামপুর উপজেলাধীন গোয়ালেরচর ইউনিয়ন ভূমি অফিসের ইউনিয়ন ভূমি সহকারী কর্মকর্তা জনাব মোঃ খালেদুল ইসলাম কর্তৃক ভূমি উন্নয়ন কর বাবদ আদায়ী মোট ৮,৪৩৭/- (আট হাজার চারশত সাতত্রিশ) টাকা আত্মসাত সংক্রান্ত বিশেষ প্রতিবেদন।	ঐ	৮,৪৩৭/- টাকা।	-----	হিঃতঃ(রাঃ) এর স্মারক নং- ৩১.০৫.৩৯০০.৮১৬.০১.০২৯.০৩-৫৫, তারিখঃ- ০১/০৬/১৬খ্রিঃ, হিসাব তত্ত্বাবধায়ক (রাঃ), জামালপুর। এবং এ দফতরের স্মারক নং- ৩১.০৫.৩৯০০.৭৯২.০১.০০৭.১৩-২৬৭ তারিখঃ- ২২/০৬/২০১৬খ্রিঃ মাধ্যমে জেলা প্রশাসক জামালপুর বরাবর পত্র দেয়া হয়েছে।
৩৬	১৬৫.১১	ময়মনসিংহ	ময়মনসিংহ জেলার গৌরীপুর উপজেলাধীন ভাংনামারী ইউনিয়ন ভূমি অফিসের ইউনিয়ন ভূমি উপ-সহকারী কর্মকর্তা কর্তৃক বিভিন্ন উপায়ে আদায়ী ২৬,১১০/- (ছাব্বিশ হাজার একশত দশ) টাকা সরকারি কোষাগারে জমা না দিয়ে আত্মসাত সংক্রান্ত বিশেষ প্রতিবেদন।	ঐ	২৬,১১০/- টাকা।	-----	হিঃতঃ(রাঃ) এর স্মারক নং- ৩১.০৫.৬১২৩.৮১১.০১.০০০.১৬-৩৭, তারিখঃ- ১৯/০৫/১৬খ্রিঃ, হিসাব তত্ত্বাবধায়ক (রাঃ), ময়মনসিংহ(উত্তর)। এবং এ দফতরের স্মারক নং- ৩১.০৫.৬১০০.৭৯২.০১.১৬৫.১১.২৩৬ তারিখঃ- ০২/০৬/২০১৬খ্রিঃ মাধ্যমে জেলা প্রশাসক ময়মনসিংহ বরাবর পত্র দেয়া হয়েছে।

নং	নথি নং	জেলার নাম	বিষয়	সন	আত্মসাত	রাজস্ব ক্ষতি	মন্তব্য/গৃহীত কার্যক্রম
৩৭	০৪২.১১	ফরিদপুর	ফরিদপুর সদর পৌরসভার অধীনস্থ ৮টি হাট বাজারের ইজারা মূল্যের উপর ৫% সেলামীর টাকা ৭-ভূমি রাজস্ব খাতে মং ২৩,৪৪,৭৩৭/- টাকা জমা না করা সংক্রান্ত বিশেষ প্রতিবেদন।	ঐ		২৩,৪৪,৭৩৭/-টাকা	হিঃতঃ(রাঃ) এর স্মারক নং- ৩১.০৫.২৯৫৬.৮১৮.০১.০১১.১৫-৮০,তারিখঃ- ১/০৯/১৫খ্রিঃ,হিসাব তত্ত্বাবধায়ক (রাঃ), ফরিদপুর। এবং এ দফতরের স্মারক নং- ৩১.০৫.২৯০০.৭৯২.০১.০৪২.১১.৪৫৪ তারিখঃ- ০৮/০৯/২০১৫খ্রিঃ মাধ্যমে জেলা প্রশাসক ফরিদপুর বরাবর পত্র দেয়া হয়েছে।
৩৮	ঐ	ফরিদপুর	ফরিদপুর জেলার নগরকান্দা উপজেলাধীন নগরকান্দা পৌরসভার হাট বাজারের ১৪২২ সালের ইজারার মূল্যের উপর ৫% সালামীর টাকা ৭-ভূমি রাজস্বখাতে মং-১,২২,০৫০/- (এক লক্ষ বাইশ হাজার পঞ্চাশ) টাকা সরকারি কোষাগারে জমা না করা সংক্রান্ত বিশেষ প্রতিবেদন।	ঐ		১,২২,০৫০/-টাকা	হিঃতঃ(রাঃ) এর স্মারক নং- ৩১.০৫.২৯৬২.৮১৮.০১.০১১.১৫-০২,তারিখঃ-০৩/১২/১৫খ্রিঃ,হিসাব তত্ত্বাবধায়ক (রাঃ), ফরিদপুর। এবং এ দফতরের স্মারক নং- ৩১.০৫.২৯০০.৭৯২.০১.০৪২.১১.১৯ তারিখঃ- ১৮/০১/২০১৬খ্রিঃ। মাধ্যমে জেলা প্রশাসক ফরিদপুর বরাবর পত্র দেয়া হয়েছে।

## রাজশাহী বিভাগ এর ২০১৫-২০১৬ সনের বিশেষ নিরীক্ষা প্রতিবেদনঃ

নং	নথি নং	জেলার নাম	বিষয়	সন	আস্বাসাত	রাজস্বক্ষতি	মন্তব্য/গৃহীত কার্যক্রম
১	১৪২.১১	রাজশাহী	রাজশাহী জেলার বাগমারা উপজেলাধীন হাট গাঙ্গোপাড়া ইউনিয়ন ভূমি অফিসের ভারপ্রাপ্ত ইউনিয়ন ভূমি সহকারী কর্মকর্তা জনাব মোঃ মেহেদী হোসেন কর্তৃক সরকারি আদায়ী ১৮,১৩৯/- (আঠার হাজার একশত উনচল্লিশ) টাকা আস্বাসাৎ সংক্রান্ত বিশেষ প্রতিবেদন।	২০১৪-২০১৫ খ্রিঃ	১৮,১৩৯/- টাকা	-----	হিঃতঃ(রাঃ) এর স্মারক নং-৩১.০৫.৮১১২.৮৪৬.০১.০৩০.১৩-০৪০, তারিখঃ-২৪/০৪/১৬ খ্রিঃ, হিসাব তত্ত্বাবধায়ক (রাঃ), রাজশাহী। এবং এ দপ্তরের স্মারক নং-৩১.০৫.৮১০০.৭৯২.০১.০০৮.১৫৬৪ তারিখঃ-৩০/০৫/২০১৬ খ্রিঃ মাধ্যমে জেলা প্রশাসক, রাজশাহী বরাবর পত্র দেয়া হয়েছে।
২	০০৮.১৫	জয়পুরহাট	জয়পুরহাট জেলার পাঁচবিবি উপজেলা ভূমি অফিসের ২০১৪-২০১৫ ও ২০১৫-২০১৬ অর্থ বছরের ১৭/১১/১৫ খ্রিঃ পর্যন্ত হিসাব নিরীক্ষায় প্রধান সহকারী কাম হিসাব রক্ষক জেসমিন বারী কর্তৃক সরকারি আদায়ী অর্থ ১,৬১,৭৬৯/৯৫ (এক লক্ষ একষড়ি হাজার সাতশত উনসত্তর ৯৫) টাকা সরকারি কোষাগারে জমা না দিয়ে আস্বাসাত অন্যান্য গুরুত্বপূর্ণ বিষয় সংক্রান্ত বিশেষ প্রতিবেদন।	ঐ	১,৬১,৭৬৯/৯৫ টাকা	-----	হিঃতঃ(রাঃ) এর স্মারক নং-৩১.০৫.৩৮০০.৮৫৩.০১.০১৪.১৬-১০৯, তারিখঃ-১০/০১/১৬ খ্রিঃ, হিসাব তত্ত্বাবধায়ক (রাঃ), জয়পুরহাট। এবং এ দপ্তরের স্মারক নং-৩১.০৫.৩৮০০.৭৯২.০১.০০৮.১৫৬৪ তারিখঃ-১৬/০২/২০১৬ খ্রিঃ মাধ্যমে জেলা প্রশাসক, জয়পুরহাট বরাবর পত্র দেয়া হয়েছে।
৩	০০৮.১৫	জয়পুরহাট	জয়পুরহাট জেলার পাঁচবিবি উপজেলাধীন মোহাম্মদপুর ইউনিয়ন ভূমি অফিসের ইউনিয়ন ভূমি সহকারী কর্মকর্তা জনাব মোঃ নূর ইসলাম কর্তৃক সরকারি আদায়ী অর্থ ১২,৩৭০/- (বার হাজার তিনশত সত্তর) টাকা সরকারি কোষাগারে জমা না দিয়ে আস্বাসাত ও অন্যান্য গুরুত্বপূর্ণ বিষয় সংক্রান্ত বিশেষ প্রতিবেদন।	ঐ	১২,৩৭০/- টাকা	-----	হিঃতঃ(রাঃ) এর স্মারক নং-৩১.০৫.৩৮০০.৮৫৩.০১.০১৪.১৬-১১, তারিখঃ-১৪/০২/১৬ খ্রিঃ, হিসাব তত্ত্বাবধায়ক (রাঃ), জয়পুরহাট। এবং এ দপ্তরের স্মারক নং-৩১.০৫.৩৮০০.৭৯২.০১.০০৮.১৫.৭৪ তারিখঃ-২২/০২/২০১৬ খ্রিঃ মাধ্যমে জেলা প্রশাসক, জয়পুরহাট বরাবর পত্র দেয়া হয়েছে।

নং	নথি নং	জেলার নাম	বিষয়	সন	আস্বসাত	রাজস্বক্ষতি	মন্তব্য/গৃহীত কার্যক্রম
৪	০০৩.১৩	সিরাজগঞ্জ	সিরাজগঞ্জ জেলা ভিপি নির্বাহী শাখার প্রদত্ত রিটেইনারভাতাবিল হতে আয়কর ও মূল্য সংযোজন কর কর্তন না করায় সরকারি মোট ৯৯,৬২৫/- ( নিরানব্বই হাজার ছয়শত পঁচিশ) টাকা রাজস্বক্ষতি সংক্রান্তবিশেষপ্রতিবেদন	ঐ		৯৯,৬২৫/- টাকা।	হিঃতঃ(রাঃ) এর স্মারক নং- ৩১.০৫.৮৮০০.৮৫১.৫৩.০৪৯.১৪.- ৭৮,তারিখঃ- ২৮/০৮/১৬খ্রিঃ ,হিসাব তস্বাবধায়ক (রাঃ),সিরাজগঞ্জ। এবং এ দপ্তরের স্মারক নং- ৩১.০৫.৪৪০০.৭৯২.০১.০০৩.১৩.৩৯৮ তারিখঃ- ১৮/০৯/২০১৬খ্রিঃ। মাধ্যমে জেলা প্রশাসক, সিরাজগঞ্জ বরাবর পত্র দেয়া হয়েছে।
৫	০০৩.১৩	সিরাজগঞ্জ	সিরাজগঞ্জ জেলার তাড়াশ উপজেলাধীন নাদৌ সৈয়দপুর ও মাটিয়ামালিপাড় ইউনিয়ন ভূমি অফিসের ইউনিয়ন ভূমি সহকারী কর্মকর্তাগন কর্তৃক সরকারি আদায়ী ১৩,৭৮৩/- ও ৩,৩৬৪/- টাকা আস্বসাতসংক্রান্তবিশেষপ্রতিবেদন	ঐ	২,২০,৩৭২/- ও ১৮,০০০/- টাকা		হিঃতঃ(রাঃ) এর স্মারক নং- ৩১.০৫.৮৮০০.৮৫১.৫৩.০৪৯.১৪.- ৭০ ও ৭১ ,তারিখঃ- ২৮/০৮/১৬খ্রিঃ ,হিসাব তস্বাবধায়ক (রাঃ),সিরাজগঞ্জ। এবং এ দপ্তরের স্মারক নং- ৩১.০৫.৪৪০০.৭৯২.০১.০০৩.১৩.৩৯৯ তারিখঃ- ১৮/০৯/২০১৬খ্রিঃ। মাধ্যমে জেলা প্রশাসক, সিরাজগঞ্জ বরাবর পত্র দেয়া হয়েছে।
৬	০০৩.১৩	সিরাজগঞ্জ	সিরাজগঞ্জ জেলার তাড়াশ উপজেলাধীন গোস্বাও ওয়াশিনইউনিয়নভূমি অফিসের ইউনিয়নভূমি সহকারীকর্মকর্তাগনকর্তৃক চালানজালিয়াতিরমাধ্যমে ২,২০,৩৭২/- ও ১৮,০০০/- এবং সরকারি আদায়ী ২০,৯৮৫/- টাকা আস্বসাতসংক্রান্তবিশেষ প্রতিবেদন	ঐ	২,২০,৩৭২/-, ১৮,০০০/- ও ২০,৯৮৫/-টাকা।		হিঃতঃ(রাঃ) এর স্মারক নং- ৩১.০৫.৮৮০০.৮৫১.৫৩.০৪৯.১৪.- ৬৮ ও ৬৯ ,তারিখঃ- ২৮/০৮/১৬খ্রিঃ ,হিসাব তস্বাবধায়ক (রাঃ),সিরাজগঞ্জ। এবং এ দপ্তরের স্মারক নং- ৩১.০৫.৪৪০০.৭৯২.০১.০০৩.১৩.৪০০ তারিখঃ-১৮/০৯/২০১৬খ্রিঃ। মাধ্যমে জেলা প্রশাসক, সিরাজগঞ্জ বরাবর পত্র দেয়া হয়েছে।

নং	নথি নং	জেলার নাম	বিষয়	সন	আস্বসাত	রাজস্বক্ষতি	মন্তব্য/গৃহীত কার্যক্রম
৭	০০৩.১৩	সিরাজগঞ্জ	সিরাজগঞ্জ জেলা প্রশাসক কার্যালয়ের ভূমি হুকুম দখল শাখার অধিগ্রহণকৃত স্থাবর সম্পত্তি জমি বাবদ প্রদত্ত ক্ষতিপূরণের টাকা হতে উৎসে আয়কর কর্তন না সরকারের ৪২,৭৫,১৮৯/- (বিয়াল্লিশ লক্ষ পঁচাত্তর হাজার একশত ঊননব্বই টাকা রাজস্বক্ষতি সংক্রান্ত বিশেষ প্রতিবেদন	ঐ		৪২,৭৫,১৮৯/-টাকা	হিঃতঃ(রাঃ) এর স্মারক নং- ৩১.০৫.৮৮০০.৮৫১.৫৩.০৪৯.১৪.- ৮৪ ,তারিখঃ- ০৫/০৯/১৬খ্রিঃ ,হিসাব তত্ত্বাবধায়ক (রাঃ),সিরাজগঞ্জ। এবং এ দপ্তরের স্মারক নং- ৩১.০৫.৪৪০০.৭৯২.০১.০০৩.১৩.৪১৩ তারিখঃ-২৪/০৯/২০১৬খ্রিঃ। মাধ্যমে জেলা প্রশাসক, সিরাজগঞ্জ বরাবর পত্র দেয়া হয়েছে।
৪	০২৬.১১	বগুড়া	বগুড়া জেলার ধুনট উপজেলাধীন বড়ইতলী ও চিকানী ইউনিয়ন ভূমি অফিসের ভারপ্রাপ্ত ইউনিয়ন ভূমি সহকারী কর্মকর্তাগণ কর্তৃক সরকারি আদায়ী যথাক্রমে ১০,৯৩৮/- (দশ হাজার নয়শত আটত্রিশ) টাকা ও ৫,০১৪/- (পাঁচ হাজার চৌদ্দ) টাকা আস্বসাত সংক্রান্ত বিশেষ প্রতিবেদন।	ঐ	১০,৯৩৮/- ও ৫,০১৪/-টাকা		হিঃতঃ(রাঃ) এর স্মারক নং- ৩১.০৫.১০০০.৮৫২.০১.০১৪.১৬ – ৪০ ও ৪১,তারিখঃ- ১৫/০৫/১৬খ্রিঃ,হিসাব তত্ত্বাবধায়ক (রাঃ), বগুড়া এবং এ দপ্তরের স্মারক নং- ৩১.০৫.১০০০.৭৯২.০১.০২৬.১১.২০১ তারিখঃ-২২/০৫/২০১৬খ্রিঃ। মাধ্যমে জেলা প্রশাসক, বগুড়া বরাবর পত্র দেয়া হয়েছে।
৯	০২৬.১১	বগুড়া	বগুড়া জেলার সদর উপজেলাধীন উপজেলা ভিপি শাখার ভিপি সহকারী জনাব মোঃ আরিফুল হাসান কর্তৃক সরকারি আদায়ী ১৮,৫৯২/- (আঠার হাজার পাঁচশত বিরানব্বই) টাকা আস্বসাত সংক্রান্ত বিশেষ প্রতিবেদন।	ঐ	১৮,৫৯২/-টাকা		হিঃতঃ(রাঃ) এর স্মারক নং- ৩১.০৫.১০০০.৮৫২.০১.০১৪.১৬ – ৩৯,তারিখঃ- ১৫/০৫/১৬খ্রিঃ,হিসাব তত্ত্বাবধায়ক (রাঃ), বগুড়া এবং এ দপ্তরের স্মারক নং- ৩১.০৫.১০০০.৭৯২.০১.০২৬.১১.২০২ তারিখঃ-২২/০৫/২০১৬খ্রিঃ। মাধ্যমে জেলা প্রশাসক, বগুড়া বরাবর পত্র দেয়া হয়েছে।

নং	নথি নং	জেলার নাম	বিষয়	সন	আস্বসাত	রাজস্বক্ষতি	মন্তব্য/গৃহীত কার্যক্রম
১০	০২৬.১১	বগুড়া	বগুড়া জেলার গাবতলী উপজেলাধীন নশিপুর ইউনিয়ন ভূমি অফিসের ভারপ্রাপ্ত ইউনিয়ন ভূমি সহকারী কর্মকর্তা জনাব মোঃ মোস্তাফিজার রহমান কর্তৃক সরকারি আদায়ী ৪,৪৯৪/- (চার হাজার চারশত চুরানব্বই) টাকা আস্বসাত সংক্রান্ত বিশেষ প্রতিবেদন	ঐ	৪,৪৯৪/-টাকা		হিঃতঃ(রাঃ) এর স্মারক নং- ৩১.০৫.১০০০.৮৫২.০১.০১৪.১৬ - ৩৮ ,তারিখঃ- ১৫/০৫/১৬খ্রিঃ, হিসাব তত্ত্বাবধায়ক (রাঃ), বগুড়া এবং এ দপ্তরের স্মারক নং-৩১.০৫.১০০০. ৭৯২. ০১.০২৬.১১.২০৩ তা-২২/০৫/১৬খ্রিঃ মাধ্যমে জেলা প্রশাসক, বগুড়া বরাবর পত্র দেয়া হয়েছে।
১১	০২৬.১১	বগুড়া	বগুড়া জেলার কাহালু উপজেলাধীন জামগ্রাম ইউনিয়ন ভূমি অফিসের ভারপ্রাপ্ত ইউনিয়ন ভূমি সহকারী কর্মকর্তা জনাব মোছাঃ রাশিদা আফরোজ কর্তৃক সরকারি আদায়ী ৫,৬৯৫/- (পাঁচ হাজার ছয়শত পঁচানব্বই) টাকা আস্বসাত সংক্রান্ত বিশেষ প্রতিবেদন	ঐ	৫,৬৯৫/-টাকা		নিষ্পত্তি।
১২	০২৬.১১	বগুড়া	বগুড়া জেলার দুপচাঁচিয়া উপজেলাধীন সদর ইউনিয়ন ভূমি অফিসের ভারপ্রাপ্ত ইউনিয়ন ভূমি সহকারী কর্মকর্তা জনাব মোঃ শাহাব উদ্দীন কর্তৃক সরকারি আদায়ী ৫,৮৬৫/৫০ (পাঁচ হাজার আটশত পঁয়ষট্টি/৫০) টাকা আস্বসাত সংক্রান্ত বিশেষ প্রতিবেদন	ঐ	৫,৮৬৫/৫০ টাকা		নিষ্পত্তি।
১৩	০২৬.১১	বগুড়া	বগুড়া জেলার শিবগঞ্জ উপজেলাধীন কিচক ইউনিয়ন ভূমি অফিসের ইউনিয়ন ভূমি সহকারী কর্মকর্তা জনাব মোঃ আব্দুর রহিম কর্তৃক সরকারি আদায়ী ৪,৯০০/- (চার হাজার নয়শত) টাকা আস্বসাত সংক্রান্ত বিশেষ প্রতিবেদন	ঐ	৪,৯০০/-টাকা		হিঃতঃ(রাঃ) এর স্মারক নং- ৩১.০৫.১০০০.৮৫২.০১.০১৪.১৬ - ৩৪ , তারিখঃ-১৫/০৫/১৬খ্রিঃ, হিসাব তত্ত্বাবধায়ক (রাঃ), বগুড়া এবং এ দপ্তরের স্মারক নং- ৩১.০৫.১০০০.৭৯২.০১.০২৬।১১. ২০৬ তারিখঃ-২২/০৫/২০১৬খ্রিঃ মাধ্যমে জেলা প্রশাসক, বগুড়া বরাবর পত্র দেয়া হয়েছে।

নং	নথি নং	জেলার নাম	বিষয়	সন	আস্বাসাত	রাজস্বক্ষতি	মন্তব্য/গৃহীত কার্যক্রম
১৪	০২৬.১১	বগুড়া	বগুড়া জেলার কাহালু উপজেলাধীন মুরইল ও দুর্গাপুর ইউনিয়ন ভূমি অফিসের ভারপ্রাপ্ত ইউনিয়ন ভূমি সহকারী কর্মকর্তা জনাব মোঃ শহিদুল ইসলাম তোতা কর্তৃক সরকারি আদায়ী ৮,৬৯২/- (আট হাজার ছয়শত বিরানব্বই) টাকা আস্বাসাৎ সংক্রান্ত বিশেষ প্রতিবেদন	ঐ	৮,৬৯২/- টাকা		নিষ্পত্তি।
১৫	০২৬.১১	বগুড়া	বগুড়া জেলার সোনাভালা উপজেলাধীন সোনাভালা ও দিগদাইড ইউনিয়ন ভূমি অফিসের ভারপ্রাপ্ত ইউনিয়ন ভূমি সহকারী কর্মকর্তাগন এবং সোনাভালা উপজেলা ভূমি অফিসের নাজির কাম ক্যাশিয়ার কর্তৃক সরকারি আদায়ী যথাক্রমে ৪,৭৩৫/-, ৮,৬০১/- টাকা ও ৮,৫৭৫/- (পাঁচ হাজার চৌদ্দ) টাকা আস্বাসাৎ সংক্রান্ত বিশেষ প্রতিবেদন	ঐ	৪,৭৩৫/- , ৮,৬০১/- টাকা ও ৮,৫৭৫/- টাকা		হিঃতঃ(রাঃ) এর স্মারক নং- ৩১.০৫.১০০০.৮৫২.০১.০১৪.১৬ – ৭৬,৭৭ ও ৭৯ তারিখঃ- ৩০/০৬/১৬খ্রিঃ, হিসাব তত্ত্বাবধায়ক (রাঃ), বগুড়া এবং এ দপ্তরের স্মারক নং-৩১.০৫.১০০০. ৭৯২.০১. ০২৬.১১.২০৮ তারিখঃ- ০৩/৮/১৬ মাধ্যমে জেলা প্রশাসক, বগুড়া বরাবর পত্র দেয়া হয়েছে।
১৬	০১২.১১	নওগাঁ	নওগাঁ জেলা প্রশাসক কার্যালয়ের ভিপি শাখার ভিপি সহকারী (আদায়কারী) জনাব আবু রায়হান মোঃ আব্দুল মজিদ কর্তৃক ভিপি আদায়ী ১১,৯৭,৪৬৩/- টাকা আস্বাসাত সংক্রান্ত বিশেষ প্রতিবেদন	ঐ	১১,৯৭,৪৬৩/- টাকা		নিষ্পত্তি।
১৭	০১২.১১	নওগাঁ	নওগাঁ জেলার মান্দা উপজেলাধীন নূরুল্লাহবাদ কালিকাপুর ইউনিয়ন ভূমি অফিসের ইউনিয়ন ভূমি উপ-সহকারী কর্মকর্তা জনাব মোঃ ওয়াহেদুজ্জামান কর্তৃক সরকারি আদায়ী ১০,৩২৩/- (দশ হাজার তিনশত তেইশ) টাকা কোষাগারে জমা না করে আস্বাসাৎ সংক্রান্ত বিশেষ প্রতিবেদন	ঐ	১০,৩২৩/-টাকা		নিষ্পত্তি।



নং	নথি নং	জেলার নাম	বিষয়	সন	আস্বসাত	রাজস্বক্ষতি	মন্তব্য/গৃহীত কার্যক্রম
১৮	০১২.১১	নওগাঁ	নওগাঁ জেলার রানীনগর উপজেলাধীন গোনা ইউনিয়ন ভূমি অফিসের ইউনিয়ন ভূমি উপ-সহকারী কর্মকর্তা জনাব মোঃ ইয়াসিন আলী কর্তৃক সরকারি আদায়ী ২৩,২৮৫/- (দশ হাজার তিনশত তেইশ) টাকা কোষাগারে জমা না করে আস্বসাত সংক্রান্ত বিশেষ প্রতিবেদন	ঐ	২৩,২৮৫/- টাকা		নিষ্পত্তি।
১৯	০১২.১১	নওগাঁ	নওগাঁ জেলার আত্রাই উপজেলা ভূমি অফিসের ২০৩টি জলমহালের (খাস পুকুরের) লীজমানি আদায়ী ২,০০,০০০/- (দুই লক্ষ) টাকা আস্বসাত এবং ৭২,৯৩,৭৫৩/৮০ টাকা সন্দেহজনক আস্বসাত সংক্রান্ত বিশেষ প্রতিবেদন	ঐ	২,০০,০০০/- টাকা ও ৭২,৯৩,৭৫৩/৮০ টাকা সন্দেহজনক আস্বসাত		হিঃতঃ(রাঃ) এর স্মারক নং- ৩১.০৫.৬৪৪৭.৮৪৮.০১.০৪২.১২-১৭৭,তারিখঃ ২০/০৬/১৬খ্রিঃ; হিসাব তস্বাবধায়ক(রাঃ), নওগাঁ এবং এ দপ্তরের স্মারক নং-৩১.০৫.৬৪ ৭৯২.০১১১২.১১.২২০ তারিখঃ-০৮/০৮/২০১৬খ্রিঃ মাধ্যমে জেলা প্রশাসক নওগাঁ বরাবর পত্র দেয়া হয়েছে
২০	০১২.১১	নওগাঁ	নওগাঁ জেলার সাপাহার উপজেলা ভূমি অফিসের নাজির সৈয়দ রফিকুল ইসলাম (বর্তমানে পল্লীতল) কর্তৃক জাল/সৃজিত চালান মারফত পরিশোধ দেখিয়ে সরকারি ১৯,৫৫০/- (উনিশ হাজার পাঁচশত পঞ্চাশ) টাকা আস্বসাত সংক্রান্ত বিশেষ প্রতিবেদন	ঐ	১৯,৫৫০/- টাকা		হিঃতঃ(রাঃ) এর স্মারক নং- ৩১.০৫.৬৪৪৭.৮৪৮.০১.০৪২.১২- ২২১,তারিখঃ-১৭/০৮/১৬খ্রিঃ; হিসাব তস্বাবধায়ক (রাঃ), নওগাঁ এবং এ দপ্তরের স্মারক নং-৩১.০৫.৬৪০০. ৭৯২.০১.১১২.১১.৩৬৩ তারিখঃ- ২৯/০৮/২০১৬ মাধ্যমে জেলা প্রশাসক, নওগাঁ বরাবর পত্র দেয়া হয়েছে।
২১	০০৬.১৬	পাবনা	পাবনা জেলার ভাঙ্গুরা উপজেলাধীন খানমরিচ ইউনিয়ন ভূমি অফিসের ইউনিয়ন ভূমি সহকারী কর্মকর্তা জনাব মনোরঞ্জন সরকার কর্তৃক সরকারি আদায়ী ১৬,২৪৫/- (ষোল হাজার দুইশত পঁয়তাল্লিশ) টাকা আস্বসাত সংক্রান্ত বিশেষ প্রতিবেদন	ঐ	১৬,২৪৫/- টাকা		হিঃতঃ(রাঃ) এর স্মারক নং- ৩১.০৫.৭৬১৯.৮৫০.০১.০০৮.১৩- ৪৮,তারিখঃ- ৩১/০৫/১৬খ্রিঃ; হিসাব তস্বাবধায়ক (রাঃ), পাবনা এবং এ দপ্তরের স্মারক নং-৩১.০৫.৭৬০০.৭৯২. ০১.০০৬.১৬.২৫৮ তারিখঃ-১৪/০৬/২০১৬খ্রিঃ মাধ্যমে জেলা প্রশাসক, পাবনা বরাবর পত্র দেয়া হয়েছে।

নং	নথি নং	জেলার নাম	বিষয়	সন	আস্বাসাত	রাজস্বক্ষতি	মন্তব্য/গৃহীত কার্যক্রম
২২	০০৬.১৬	পাবনা	পাবনা জেলার সুজানগর উপজেলাধীন পৌর ভূমি অফিসের ইউনিয়ন ভূমি সহকারী কর্মকর্তা জনাব মোঃ শরিফুল ইসলাম কর্তৃক সরকারি আদায়ী ২৭,৯৪৯/- (সাতাশ হাজার নয়শত ঊনপঞ্চাশ) টাকা আস্বাসাত সংক্রান্ত বিশেষ প্রতিবেদন	ঐ	২৭,৯৪৯/- টাকা		হিঃতঃ(রাঃ) এর স্মারক নং- ৩১.০৫.৭৬১৯.৮৫০.০১.০০৮.১৩- ৬৮, তারিখঃ ১৭/০৭/১৬খ্রিঃ; হিসাব তত্ত্বাবধায়ক (রাঃ), পাবনা এবং এ দপ্তরের স্মারক নং- ৩১.০৫.৭৬০০. ৯২.০১.০০৬.১৬.২০৪ তারিখঃ ১১/০৭/২০১৬খ্রিঃ; মাধ্যমে জেলা প্রশাসক পাবনা বরাবর পত্র দেয়া হয়েছে।
২৩	123.১1	নাটোর	নাটোর জেলার লালপুর উপজেলাধীন ধুপইল ইউনিয়ন ভূমি অফিসের ইউনিয়ন ভূমি সহকারী কর্মকর্তা জনাব নিখিল চন্দ্র সূত্রধর কর্তৃক সরকারি আদায়ী ২৬,৬১৫/- টাকা আস্বাসাত সংক্রান্ত বিশেষ প্রতিবেদন	ঐ	২৬,৬১৫/- টাকা		নিষ্পত্তি
২৪	123.১1	নাটোর	নাটোর জেলার সিংড়া উপজেলাধীন ইটালী ইউনিয়ন ভূমি অফিসের ইউনিয়ন ভূমি সহকারী কর্মকর্তা জনাব মোঃ আব্দুল হামিদ কর্তৃক সরকারি আদায়ী ৪,৪৮৪/- টাকা আস্বাসাত সংক্রান্ত বিশেষ প্রতিবেদন	ঐ	৪,৪৮৪/- টাকা		নিষ্পত্তি
২৫	123.১1	নাটোর	নাটোর জেলার বাগতিপাড়া উপজেলাধীন বাগতিপাড়া পৌরঃ ভূমি অফিসের ইউনিয়ন ভূমি সহকারী কর্মকর্তা (ভারপ্রাপ্ত) জনাব শাকিল হুদা কর্তৃক ৭,৮০৯/- (সাত হাজার আটশত নয়) টাকা সরকারি কোষাগারে জমা না দিয়ে তহরুপ সংক্রান্ত বিশেষ প্রতিবেদন	ঐ	৭,৮০৯/- টাকা		হিঃতঃ(রাঃ) এর স্মারক নং- ৩১.০৫.৬৯০৯.৮৪৭.০১.০৩৬.১৩- ০১৯, তারিখঃ- ১০/০৩/১৬খ্রিঃ; হিসাব তত্ত্বাবধায়ক (রাঃ), নাটোর এবং এ দপ্তরের স্মারক নং- ৩১.০৫.৬৯০০.৭৯২.০১.১২৩.১১.১১০ তারিখঃ ২০/০৩/২০১৬খ্রিঃ; মাধ্যমে জেলা প্রশাসক, নাটোর বরাবর পত্র দেয়া হয়েছে।

নং	নথি নং	জেলার নাম	বিষয়	সন	আসন্নসাত	রাজস্বক্ষতি	মন্তব্য/গৃহীত কার্যক্রম
২৬	123.১1	নাটোর	নাটোর জেলার সিংড়া উপজেলা ধীর্ষটালী ও ডাহিয় ইউনিয়ন ভূমি অফিসে ইউনিয়ন ভূমি সহকারী কর্মকর্তা গুরুত্বকথাক্রমে, ৩৫৪/- টাকা ও ৪,৫০৬/- টাকা সরকাস্তিক ষা গাঙ্গে মা না দিয়ে তছরু প্াংক্রান্ত বিশেষ প্রতিবেদন	ঐ	২,৩৫৪/- টাকা ও ৪,৫০৬/- টাকা		হিঃতঃ নং এর স্মারক নং ৩১.০৫.৬৯০৯.৮৪৭.০১.০৩৬.১৩-০৮২, ০৮৩, তারিখ: ২১/০৯/১৬, হিসাবত স্বম্বধায়ক (রাঃ, নাটোর এবং এ দপ্তরে রক্ষার কনং ৩১.০৫. ৬৯০০.৭৯২.০১.১২৩.১১. ৪২১ তারিখ: ২৭/০৯/১৬ মাধ্যমে জেলা প্রশাসক নাটোর বরাবর প্রদেয়া হয়েছে

## রংপুর বিভাগ এর ২০১৫-২০১৬ সনের বিশেষ নিরীক্ষা প্রতিবেদনঃ

নং	নথিনং	জেলাকাম	বিষয়	সন	আল্লাসাত	রাজস্বক্ষতি	মন্তব্য/গৃহীত কার্যক্রম
১	১১৯.১১	রংপুর	রংপুর জেলার বদরগঞ্জ উপজেলা ভূমি অফিসের সায়রাজমহালের লীজমানি, ২৮, ১৬৮/- (চার লক্ষ আটশ হাজার একশত আটষট্টি টাকা আদায় না করায় সরকারের আর্থিক ক্ষতি সংক্রান্ত বিশেষ প্রতিবেদন	২০১৪-২০১৫ খ্রিঃ		৪,২৮,১৬৮/- টাকা	হিঃতল্লাশ এর স্মারক নং- ৩১.০৫.৮৫০৩.৮৫৪.০১.০০৯.১৬-১৪, তারিখঃ ১৪/০৩/১৬ খ্রিঃ; হিসাব তত্ত্বাবধায়ক্সা, রংপুর এবং এ দপ্তরের স্মারক নং- ৩১.০৫.৪৫০০. ৭৯২. ০১.১১৯.১১১৭১ তারিখঃ ০২/০৫/২০১৬ খ্রিঃ মাধ্যমে জেল প্রশাসক রংপুর বরাবর প্রদেয় হয়েছে
২	১১৯.১১	রংপুর	রংপুর জেলার পীরগঞ্জ উপজেলা ধীরগঞ্জ পৌর ভূমি অফিসে ইউনিয়ন ভূমি সহকারী কর্মকর্তা মোস্তাফিজার রহমান কর্তৃক সরকারি আদায়ী ৪৭,৮৯৫/- (সাত চল্লিশ হাজার আটশত পঁচানব্বই টাকা আল্লাসাত) সংক্রান্ত বিশেষ প্রতিবেদন	২০১৪-২০১৫ খ্রিঃ	৪৭,৮৯৫/- টাকা		হিঃতল্লাশ এর স্মারক নং- ৩১.০৫.৮৫০৩.৮৫৪. ০১.০০৯.১৬-৫১, তারিখঃ ৩১/০৭/১৬ খ্রিঃ; হিসাব তত্ত্বাবধায়ক্সা, রংপুর এবং এ দপ্তরের স্মারক নং- ৩১.০৫.৮৫০০. ৭৯২. ০১.১১৯.১১২০২ তারিখঃ ০৭/২০১৬ খ্রিঃ মাধ্যমে জেলা প্রশাসক রংপুর বরাবর প্রদেয় হয়েছে
৩	১১৯.১১	রংপুর	রংপুর জেলার গাচড়া উপজেলা ধীরালম বিদিত ইউনিয়ন ভূমি অফিসের ইউনিয়ন ভূমি সহকারী কর্মকর্তা গুরু ক সরকারি আদায়ী ৩,৩০৮/- (তিন হাজার তিনশত আট টাকা আল্লাসাত) সংক্রান্ত বিশেষ প্রতিবেদন	২০১৪-২০১৫ খ্রিঃ	৩,৩০৮/- টাকা		হিঃতল্লাশ এর স্মারক নং- ৩১.০৫.৮৫২৭.৮৫৪. ০১.০১০.১৬-৫৫, তারিখঃ ২৯/০৬/১৬ খ্রিঃ; হিসাব তত্ত্বাবধায়ক্সা, রংপুর এবং এ দপ্তরের স্মারক নং- ৩১.০৫.৮৫০০. ৭৯২. ০১.১১৯.১১২২২ তারিখঃ ০৩/০৮/২০১৬ খ্রিঃ মাধ্যমে জেলা প্রশাসক রংপুর বরাবর প্রদেয় হয়েছে
৪	১১৯.১১	রংপুর	রংপুর জেলার তারাগঞ্জ উপজেলা ধীরাড়িয়ারকু ইউনিয়ন ভূমি অফিসের ইউনিয়ন ভূমি সহকারী কর্মকর্তা জনাব নারায়ন চন্দ্র মহন্ত কর্তৃক সরকারি আদায়ী ৩৬,৫৩৯/- (ছত্রিশ হাজার পাঁচশত উনচল্লিশ টাকা আল্লাসাত) সংক্রান্ত বিশেষ প্রতিবেদন	২০১৪-২০১৫ খ্রিঃ	৩৬,৫৩৯/- টাকা		হিঃতল্লাশ এর স্মারক নং- ৩১.০৫.৮৫২২.৮৫৪.০১.০১৫.১৬-৬৩, তারিখঃ ২৯/০৬/১৬ খ্রিঃ; হিসাব তত্ত্বাবধায়ক্সা, রংপুর এবং এ দপ্তরের স্মারক নং- ৩১.০৫.৮৫০০. ৭৯২. ০১.১১৯.১১.৩৯০ তারিখঃ ০৯/২০১৬ খ্রিঃ মাধ্যমে জেল প্রশাসক রংপুর বরাবর প্রদেয় হয়েছে

নং	নথিনং	জেলা নাম	বিষয়	সন	আল্লাসাত	রাজস্ব ক্ষতি	মন্তব্য/গৃহীত কার্যক্রম
৫	১১৯.১১	রংপুর	রংপুর জেলা সদর উপজেলা ধীমরশুরা ইউনিয়ন ভূমি অফিসের ইউনিয়ন ভূমি সহকারী কর্মকর্তা জনাব তাজমিলুর রহমান কর্তৃক সরকারি আদায়ী ২৫,৯৭৮/- (পঁচিশ হাজার নয়শত আটাত্তাল টাকা আল্লাসাত সংক্রান্ত বিশেষ প্রতিবেদন	২০১৪-২০১৫ খ্রিঃ	২৫,৯৭৮/- টাকা		হিঃতঃ নং ৩১.০৫.৮৫৯২.৮৫৪.০১.০১৫.১৬-১০০, তারিখঃ ০৬/০৯/১৬ খ্রিঃ; হিসাব তত্ত্বাবধায়ক নং ৩১.০৫.৮৫৫০০.৭৯২.০১১১৯.১১.৪১২ তারিখঃ ২১/০৯/২০১৬ খ্রিঃ মাধ্যমে জেলা প্রশাসক রংপুর বরাবর প্রদেয় হয়েছে
৬	১১৯.১১	রংপুর	রংপুর জেলা সদর উপজেলা ধীমরশুরা ইউনিয়ন ভূমি অফিসের ইউনিয়ন ভূমি সহকারী কর্মকর্তা জনাব হাবিবুর রহমান কর্তৃক সরকারি আদায়ী ৯,১৭২/- (নয় হাজার একশত বাহাত্তাল টাকা আল্লাসাত সংক্রান্ত বিশেষ প্রতিবেদন	২০১৪-২০১৫ খ্রিঃ	৯,১৭২/- টাকা		হিঃতঃ নং ৩১.০৫.৮৫৯২.৮৫৪.০১.০১৫.১৬-১০১, তারিখঃ ০৬/০৯/১৬ খ্রিঃ; হিসাব তত্ত্বাবধায়ক নং ৩১.০৫.৮৫৫০০.৭৯২.০১১১৯.১১.৪১৫ তারিখঃ ২৫/০৯/২০১৬ খ্রিঃ মাধ্যমে জেলা প্রশাসক রংপুর বরাবর প্রদেয় হয়েছে
৭	০০৯.১৬	ঠাকুরগাঁও	ঠাকুরগাঁও জেলা সদর উপজেলা ভূমি অফিস ও উপজেলা ধীমরশুরা ইউনিয়ন ভূমি অফিস সমূহের ইউনিয়ন ভূমি সহকারী উপ-সহকারী কর্মকর্তা জনাব মোট ৩৭,১৭৩/- (সাতত্রিশ হাজার একশত ত্রিশাত্তাল টাকা সরকারি কোষাগারে জমা দিয়ে আল্লাসাত সংক্রান্ত বিশেষ প্রতিবেদন	২০১৪-২০১৫ খ্রিঃ	৩৭,১৭৩/- টাকা		হিঃতঃ নং ৩১.০৫.৯৪৯৪.৮৫০.০১.০২০.১৬-৩৭, তারিখঃ ২১/০৬/১৬ খ্রিঃ; হিসাব তত্ত্বাবধায়ক নং ৩১.০৫.৯৪০০.৭৯২.০১.০০৯.১৬.১৯৭ তারিখঃ ২০/০৭/২০১৬ খ্রিঃ মাধ্যমে জেলা প্রশাসক ঠাকুরগাঁও বরাবর প্রদেয় হয়েছে
৮	১১১.১১(২য় খন্ড)	দিনাজপুর	দিনাজপুর জেলা চিরিবন্দ উপজেলা ধীমরশুরা ইউনিয়ন ভূমি অফিস সমূহের ইউনিয়ন ভূমি সহকারী কর্মকর্তা উপ-সহকারী কর্মকর্তা জনাব কর্তৃক ৪,৬১৬/- (চার হাজার ছয়শত ষোল টাকা আল্লাসাত সংক্রান্ত বিশেষ প্রতিবেদন	২০১৪-২০১৫ খ্রিঃ	৪,৬১৬/- টাকা		হিঃতঃ নং ৩১.০৫.২৭৩০.৮৫৯.০১.০০৭.১৩-১০, তারিখঃ ০২/০২/১৬ খ্রিঃ; হিসাব তত্ত্বাবধায়ক নং ৩১.০৫.২৭০০.৭৯২.০১১১১.১১(২য় খন্ড).৪০ তারিখঃ ০২/০২/২০১৬ খ্রিঃ মাধ্যমে জেলা প্রশাসক দিনাজপুর বরাবর প্রদেয় হয়েছে

নং	নথিনং	জেলা নাম	বিষয়	সন	আস্বাসত	রাজস্ব ক্ষতি	মন্তব্য/গৃহীত কার্যক্রম
৯	১১১.১১(২য় খন্ড)	দিনাজপুর	দিনাজপুর জলার বোচাগ জট পজে লাধী ঙ্গু শি দহাট ইউনিয়ন ভূমি অফিসের ইউনিয়ন ভূমি সহকারী কর্মকর্তা কর্মকর্তা কর্তৃক ৫,০৬০/- (পাঁচ হাজার ষাট টাক) আস্বাসত সংক্রান্ত বিবেচনা	২০১৪-২০১৫ খ্রিঃ	৫,০৬০/- টাকা		হিঃ ত্রোঃ এর স্মারক নং- ৩১.০৫.২৭৩০.৮৫৯.০১.০০৭.১৩-২৯, তারিখঃ ২৩/০৩/১৬ খ্রিঃ; হিসাবত স্বাবধায় ক্ষোঃ, দিনাজপুর এবং এ দপ্তরের স্মারক নং- ৩১.০৫.২৭০০.৭৯২. ০১১১১.১১(২য় খন্ড). ১৬৬ তাং- ২৮/০৮/২০১৬ মাধ্যমে জেলা প্রশাসক দিনাজপুর বরাবর প্রদেয় হয়েছে
১০	১১১.১১(২য় খন্ড)	দিনাজপুর	দিনাজপুর জলার বোচাগ জট পজে লছুমি অফিসের অনুমোদিত জরিপের সসমুহের জরিপ, খতিয়ান ফি, জরিপ ফি ইত্যাদি বাবদ অদায়ী ৫,৫৫০/- (পাঁচ হাজার পাঁচশত পঞ্চাশ টাক) রাজস্ব ক্ষতির সংক্রান্ত বিবেচনা	২০১৪-২০১৫ খ্রিঃ		৯৫,৫৫০/- টাকা	হিঃ ত্রোঃ এর স্মারক নং- ৩১.০৫.২৭৩০.৮৫৯.০১.০০৭.১৩-২৮, তারিখঃ ২৩/০৩/১৬ খ্রিঃ; হিসাবত স্বাবধায় ক্ষোঃ, দিনাজপুর এবং এ দপ্তরের স্মারক নং- ৩১.০৫.২৭০০.৭৯২.০১১১১.১১(২য় খন্ড). ১৬৭ তারিখঃ ০৪/০৪/২০১৬ খ্রিঃ; মাধ্যমে জেলা প্রশাসক দিনাজপুর বরাবর প্রদেয় হয়েছে
১১	১১১.১১(২য় খন্ড)	দিনাজপুর	দিনাজপুর জলার কারোন্ট পজে লাধী ইউনিয়ন ভূমি অফিস সমুহের ইউনিয়ন ভূমি সহকারী কর্মকর্তা উপসহকারী কর্মকর্তা কর্তৃক ২,৩৯২/- (দুই হাজার তিনশত বিরান ক) ইটাকা আস্বাসত সংক্রান্ত বিবেচনা	২০১৪-২০১৫ খ্রিঃ	২,৩৯২/- টাকা		নিষ্পত্তি
১২	১১১.১১(২য় খন্ড)	দিনাজপুর	দিনাজপুর জলার কারোন্ট পজে লছুমি অফিসের অনুমোদিত জরিপের সসমুহের জরিপ, খতিয়ান ফি, জরিপ ফি ইত্যাদি বাবদ অদায়ী ১,৪৯,৬৯৫/- (এক লক্ষ উনপঞ্চাশ হাজার ছয়শত পঁচান ক) ইটাকা রাজস্ব ক্ষতির সংক্রান্ত বিবেচনা	২০১৪-২০১৫ খ্রিঃ		১,৪৯,৬৯৫/- টাকা	হিঃ ত্রোঃ এর স্মারক নং- ৩১.০৫.২৭৩০.৮৫৯.০১.০০৭.১৩-২৫, তারিখঃ ২৩/০৩/১৬ খ্রিঃ; হিসাবত স্বাবধায় ক্ষোঃ, দিনাজপুর এবং এ দপ্তরের স্মারক নং- ৩১.০৫.২৭০০.৭৯২. ০১১১১.১১(২য় খন্ড). ১৬৯ তারিখঃ ২৮/০৪/২০১৬ খ্রিঃ; মাধ্যমে জেলা প্রশাসক দিনাজপুর বরাবর প্রদেয় হয়েছে

নং	নথিনং	জেলা নাম	বিষয়	সন	আয়সাত	রাজস্ব ক্ষতি	মন্তব্য/গৃহীত কার্যক্রম
১৩	১১১.১১(২য় খন্ড)	দিনাজপুর	দিনাজপুর জলারপার্বর্তীপুন্টপজেলাধীউনিয়ন ভূমি অফিস সমূহের ইউনিয়ন ভূমি সহকারী কর্মকর্তৃপসহকারীকর্মকর্তাগকর্তৃক ৫,০৭০/- পাঁচ হাজারসত্তর টাকা আয়সাতসংক্রান্তবিশেষ প্রতিবেদন	২০১৪-২০১৫খ্রিঃ	৫,০৭০/-টাকা		হিঃতঃনং এর স্মারক নং ৩১.০৫.২৭৩০.৮৫২.০১.০০৭.১৩-৪১,তারিখঃ ২৬/০৪/১৬খ্রিঃ;হিসাবতত্ত্বাবধায়ক্কাঃ,দিনাজপুর এবং এ দপ্তরের স্মারক নং ৩১.০৫.২৭০০.৭৯২.০১.১১১.১১(২য় খন্ড).১৯০ তারিখঃ১৮/০৭/২০১৬ মাধ্যমে জেলা প্রশাসকদিনাজপুররারপত্রদেয়হয়েছে
১৪	১১১.১১(২য় খন্ড)	দিনাজপুর	দিনাজপুর জলারঘাড়াঘাটপজেলাভূমিঅফিসের অনুমোদিতজরিপকেসমমূহেরখারিজফি,খতিয়ান ফি,জরিপফি ইত্যাদিবাৰদানা দায়ী ১৭,৬৪০/- সতে রজারায় শক্তিশ্রীটাকরাজস্বক্ষতিসংক্রান্ত বিশেষপ্রতিবেদন	২০১৪-২০১৫খ্রিঃ		১৭,৬৪০/-টাকা	হিঃতঃনং এর স্মারক নং ৩১.০৫.২৭৩০.৮৫২.০১.০০৭.১৩-৪০,তারিখঃ ২৬/০৪/১৬খ্রিঃ;হিসাবতত্ত্বাবধায়ক্কাঃ,দিনাজপুর এবং এ দপ্তরের স্মারক নং ৩১.০৫.২৭০০.৭৯২.০১.১১১.১১(২য় খন্ড).১৯১ তারিখঃ১৮/০৭/২০১৬ মাধ্যমে জেলা প্রশাসকদিনাজপুররারপত্রদেয়হয়েছে
১৫	১১১.১১(২য় খন্ড)	দিনাজপুর	দিনাজপুর জলারহাকিমপুন্টপজেলাভূমিঅফিসের অনুমোদিতজরিপকেসমমূহেরখারিজফি,খতিয়ান ফি,জরিপফি ইত্যাদিবাৰদানা দায়ী ৩৪,৩০০/- (চৌত্রিশ হাজারতিনশত) টাকারাজস্বক্ষতিসংক্রান্ত বিশেষপ্রতিবেদন	২০১৪-২০১৫খ্রিঃ		৩৪,৩০০/-টাকা	হিঃতঃনং এর স্মারক নং ৩১.০৫.২৭৩০.৮৫২.০১.০০৭.১৩-৩৯,তারিখঃ ২৬/০৪/১৬খ্রিঃ;হিসাবতত্ত্বাবধায়ক্কাঃ,দিনাজপুর এবং এ দপ্তরের স্মারক নং ৩১.০৫.২৭০০.৭৯২.০১.১১১.১১(২য় খন্ড).১৯২ তারিখঃ১৮/০৭/২০১৬খ্রিঃ; মাধ্যমে জেলা প্রশাসক দিনাজপুররারপত্রদেয়হয়েছে

নং	নথিনং	জেলা নাম	বিষয়	সন	আয়সাত	রাজস্ব ক্ষতি	মন্তব্য/গৃহীত কার্যক্রম
১৬	১১১.১১(২য় খন্ড)	দিনাজপুর	দিনাজপুর জলারখান সামউপজেলাধীর্ভেউনিয়ন ভূমি অফিস সমূহে রইউনিয়ন ভূমিসহকারী কর্মকর্তা কর্মকর্তাগণকর্তৃক ৪,৪১৫/- (চার হাজার চারশত পনের টাকা আয়সাজংক্রান্ত বিশেষ প্রতিবেদন	২০১৪-২০১৫ খ্রিঃ	৪,৪১৫/- টাকা		হিঃতঃ নং এর স্মারক নং ৩১.০৫.২৭৩০.৮৫২.০১.০০৭.১৩-২১, তারিখঃ ১৩/০৭/১৬ খ্রিঃ; হিসাবত স্বাবধায় ক্ষতি, দিনাজপুর এবং এ দপ্তরের স্মারক নং ৩১.০৫.২৭০০.৭২২.০১১১১.১১(২য় খন্ড).৩৪০ তারিখঃ ২১/০৮/২০১৬ খ্রিঃ মাধ্যমে জেলা প্রশাসক দিনাজপুরের অবগত করা হয়েছে
১৭	১১১.১১(২য় খন্ড)	দিনাজপুর	দিনাজপুর জলারখান বীরগঞ্জ উপজেলা ভূমি অফিসের অনুমোদিত জরিপের সসমূহে রখারি জরিপ, খতিয়ান ফি, জরিপ ফি ইত্যাদি বাবদ অনাদায়ী ৮,৫৪,১০৫/- (এক লক্ষ চুয়ান্ন হাজার কশত্শাটাকা রাজস্ব ক্ষতি সংক্রান্ত বিশেষ প্রতিবেদন	২০১৪-২০১৫ খ্রিঃ		১,৫৪,১০৫/- টাকা	হিঃতঃ নং এর স্মারক নং ৩১.০৫.২৭৩০.৮৫২.০১.০০৭.১৩-২৫, তারিখঃ ২১/০৭/১৬ খ্রিঃ; হিসাবত স্বাবধায় ক্ষতি, দিনাজপুর এবং এ দপ্তরের স্মারক নং ৩১.০৫.২৭০০.৭২২.০১১১১.১১(২য় খন্ড).৩৪১ তারিখঃ ২১/০৮/২০১৬ খ্রিঃ মাধ্যমে জেলা প্রশাসক দিনাজপুরের অবগত করা হয়েছে
১৮	১১১.১১(২য় খন্ড)	দিনাজপুর	দিনাজপুর জলারখান ফুলবাড়ী উপজেলা ভূমি অফিসের অনুমোদিত জরিপের সসমূহে রখারি জরিপ, খতিয়ান ফি, জরিপ ফি ইত্যাদি বাবদ অনাদায়ী ৮,৪২,৪৫০/- (এক লক্ষ উনপঞ্চাশ হাজার চারশত পঞ্চাশ টাকা রাজস্ব তিসংক্রান্ত বিশেষ প্রতিবেদন	২০১৪-২০১৫ খ্রিঃ		১,৪২,৪৫০/- টাকা	হিঃতঃ নং এর স্মারক নং ৩১.০৫.২৭৩০.৮৫২.০১.০০৭.১৩-৮৬, তারিখঃ ১১/০৭/১৬ খ্রিঃ; হিসাবত স্বাবধায় ক্ষতি, দিনাজপুর এবং এ দপ্তরের স্মারক নং ৩১.০৫.২৭০০.৭২২.০১.১১১.১১(২য় খন্ড).৩৪২ তারিখঃ ২১/০৮/২০১৬ খ্রিঃ মাধ্যমে জেলা প্রশাসক দিনাজপুরের অবগত করা হয়েছে



নং	নথিনং	জেলা নাম	বিষয়	সন	আস্বাসত	রাজস্ব ক্ষতি	মন্তব্য/গৃহীত কার্যক্রম
১৯	১১১.১১(২য় খন্ড)	দিনাজপুর	দিনাজপুর জলারন বাবগণ্ড পজে লছুমি অফিসের অনুমোদিত জারিজকে সমস্মুহের খারিজ ফি, খতিয়ান ফিজরিপ ফি ইত্যাদি বাবদ অনাদায়ী ৬৩,৯৪৫/- (তেষজিাজারন শতপঁয়তাল্লিশটাকা রাজস্ব ক্ষতি সংক্রান্ত বিশেষ প্রতিবেদন	২০১৪-২০১৫ খ্রিঃ		৬৩,৯৪৫/- টাকা	হিঃতঃ নং ৩১/০৭/১৬ খ্রিঃ এর স্মারক নং ৩১.০৫.২৭৩০.৮৫৯.০১.০০৭.১৩-৮৫, তারিখঃ ১১/০৭/১৬ খ্রিঃ; হিসাবত স্বাধায়ক্ষাঃ, দিনাজপুর এবং এ দপ্তরের স্মারক নং ৩১.০৫.২৭০০.৭৯২.০১১১১.১১(২য় খন্ড).৩৪৩ তারিখঃ ২১/০৮/২০১৬ খ্রিঃ মাধ্যমে জেলা প্রশাসক দিনাজপুরের অবদান দেয় হয়েছে
২০	১১১.১১(২য় খন্ড)	দিনাজপুর	দিনাজপুর জলারন বাবগণ্ড পজে লছুমি অফিসের অনুমোদিত জারিজকে সমস্মুহের ইউনিয়ন ভূমি সহকারী কর্মকর্তা কর্মকর্তাগণের ক্রম ৬,৩৯৭/- ছয় হাজার তিনশত সাতানক) ই টাকা আস্বাসত সংক্রান্ত বিশেষ প্রতিবেদন	২০১৪-২০১৫ খ্রিঃ		৬,৩৯৭/- টাকা	হিঃতঃ নং ৩১/০৭/১৬ খ্রিঃ এর স্মারক নং ৩১.০৫.২৭৩০.৮৫৯.০১.০০৭.১৩-২৭, তারিখঃ ২১/০৭/১৬ খ্রিঃ; হিসাবত স্বাধায়ক্ষাঃ, দিনাজপুর এবং এ দপ্তরের স্মারক নং ৩১.০৫.২৭০০.৭৯২.০১১১১.১১(২য় খন্ড).৩৪৪ তারিখঃ ২১/০৮/২০১৬ খ্রিঃ মাধ্যমে জেলা প্রশাসক দিনাজপুরের অবদান দেয় হয়েছে
২১	১১১.১১(২য় খন্ড)	দিনাজপুর	দিনাজপুর জলারন বাবগণ্ড পজে লছুমি অফিসের নাজিরকাম অফিস সহকারী কর্মকর্তা ৫,০৫০/- টাকা এবং ফুলবাড়ী পজে লছুমি অফিসের ইউনিয়ন ভূমি সহকারী কর্মকর্তা ১,০০০/- (এক হাজার) টাকা আস্বাসত সংক্রান্ত বিশেষ প্রতিবেদন	২০১৪-২০১৫ খ্রিঃ		৫,০৫০/- টাকা ও ১,০০০/- টাকা	হিঃতঃ নং ৩১/০৭/১৬ খ্রিঃ এর স্মারক নং ৩১.০৫.২৭৩০.৮৫৯.০১.০০৭.১৩-৮৭ ও ৮৮, তারিখঃ ১১/০৭/১৬ খ্রিঃ; হিসাবত স্বাধায়ক্ষাঃ, দিনাজপুর এবং এ দপ্তরের স্মারক নং ৩১.০৫.২৭০০.৭৯২.০১১১১.১১(২য় খন্ড).৩৪৫ তারিখঃ ২১/০৮/২০১৬ খ্রিঃ মাধ্যমে জেলা প্রশাসক দিনাজপুরের অবদান দেয় হয়েছে

নং	নথিনং	জেলা নাম	বিষয়	সন	আয়সাত	রাজস্ব ক্ষতি	মন্তব্য/গৃহীত কার্যক্রম
২২	১১১.১১(২য় খন্ড)	দিনাজপুর	দিনাজপুর জেলার বীরগঞ্জ উপজেলাধীন বিভিন্ন ইউনিয়ন ভূমি অফিসের ইউনিয়ন ভূমি সহকারী উপসহকারী কর্মকর্তাগণ কর্তৃক ৮,০৮১/- (আট হাজার একাশি টাকা আয়সাত সংক্রান্ত বিশেষ প্রতিবেদন)	২০১৪-২০১৫ খ্রিঃ	৮,০৮১/- টাকা		হিঃ ত্রাঃ এর স্মারক নং ৩১.০৫.২৭৩০.৮৫৯.০১.০০৭.১৩-৩৬, তারিখঃ ১১/০৭/১৬ খ্রিঃ; হিসাব ত্রাবধায় ত্রাঃ, দিনাজপুর এবং এ দপ্তরের স্মারক নং ৩১.০৫.২৭০০.৭৯২.০১১১১.১১(২য় খন্ড).৩৫৭ তারিখঃ ২৯/০৮/২০১৬ খ্রিঃ মাধ্যমে জেলা প্রশাসক দিনাজপুর বরাবর প্রদেয় হয়েছে
২৩	০১৪.১২	পঞ্চগড়	পঞ্চগড় জেলার তেঁতুলিয়া উপজেলাধীন রনইহাট ইউনিয়ন ভূমি অফিসের ইউনিয়ন ভূমি সহকারী কর্মকর্তা জনাব মোঃ ইদ্রিস আলী কর্তৃক সরকারি আদায়ী ৩,৪৬৩/- (তিন হাজার চার শত ত্রিশ টাকা আয়সাত সংক্রান্ত বিশেষ প্রতিবেদন)	২০১৪-২০১৫ খ্রিঃ	৩,৪৬৩/- টাকা		নিষ্পত্তি
২৪	০১৪.১২	পঞ্চগড়	পঞ্চগড় জেলার বোদা উপজেলাধীন চন্দ্রনাবাড়ী ইউনিয়ন ভূমি অফিসের ইউনিয়ন ভূমি সহকারী কর্মকর্তা জনাব মোঃ সামিজুল ইসলাম বর্তমানে ত্র উপজেলাধীন ঝাড়েয় ইউনিয়ন ভূমি অফিসের কর্মকর্তা কর্তৃক সরকারি আদায়ী ১,৭৪৭/- টাকা আয়সাত ও ১,০০৫/- টাকা রাজস্ব ক্ষতি সংক্রান্ত বিশেষ প্রতিবেদন	২০১৪-২০১৫ খ্রিঃ	১,৭৪৭/- টাকা	১,০০৫/- টাকা	নিষ্পত্তি
২৫	০১৪.১২	পঞ্চগড়	পঞ্চগড় জেলার সদর উপজেলাধীন হাড়িভাস ইউনিয়ন ভূমি অফিসের ইউনিয়ন ভূমি সহকারী কর্মকর্তা জনাব মোঃ নূর ইসলাম বর্তমানে দেবীগঞ্জ উপজেলাধীন চিলাহাট ইউনিয়ন ভূমি অফিসের কর্মকর্তা কর্তৃক সরকারি আদায়ী ১৫৯/- (এক শত উনষাট টাকা আয়সাত) এবং ৩৪,৯৮২/- (চৌত্রিশ হাজার নয় শত বিরাশি টাকা রাজস্ব ক্ষতি সংক্রান্ত বিশেষ প্রতিবেদন)	২০১৪-২০১৫ খ্রিঃ	১৫৯/- টাকা	৩৪,৯৮২/- টাকা	হিঃ ত্রাঃ এর স্মারক নং ৩১.০৫.৭৭০০.৮৬১.০১.০০৫.১৬- ৪১, তারিখঃ ১৫/০৬/১৬ খ্রিঃ; হিসাব ত্রাবধায় ত্রাঃ, পঞ্চগড় এবং এ দপ্তরের স্মারক নং ৩১.০৫.৭৭০০.৭৯২.০১.০১৪.১২৩৬২ তারিখঃ ২৯/০৮/২০১৬ খ্রিঃ মাধ্যমে জেলা প্রশাসক পঞ্চগড় বরাবর প্রদেয় হয়েছে

নং	নথিনং	জেলাক্কাম	বিষয়	সন	আল্লাসাত	রাজস্বক্ষতি	মল্লব্যাগ্হীতকার্যক্রম
২৬	১২৮.১১	কুড়িগ্রাম	কুড়িগ্রামজেলার রৌমারীউপজেলাধীনরৌমারী ইউনিয়নভূমি অফিসেরইউনিয়নভূমি সহকারী কর্মকর্তাচলানবমোঃ আব্দুসসাত্তারকর্তৃকসরকারি আদায়ী২৩,৭৬২/-তেইশ হাজারসাতশতবাষটি টাকাআল্লাসাত্তারক্রান্তিবেদন	২০১৪-২০১৫খ্রিঃ	২৩,৭৬২/-টাকা		হিঃতল্লাই এরস্মারকনং৩১.০৫.৪৯০০.৮৫৫.০১.০৬.১২- ১৪৯,তারিখ২৭/০২/১৬খ্রিঃ;হিসাব তত্ত্বাবধায়ক (রাঃ), কুড়িগ্রাম এবং এ দপ্তরের স্মারক নং ৩১.০৫.৪৯০০.৭৯২.০১১২৮৮.১১.১০০ তারিখ৩৬/০৩/২০১৬খ্রিঃ মাধ্যমে জেলা প্রশাসককুড়িগ্রামবরাবরক্রান্তিদেয়হয়েছে

**খুলনা বিভাগ এর ২০১৫-২০১৬ সনের বিশেষ নিরীক্ষা প্রতিবেদনঃ**

নং	নথিনং	জেলাস্বাক্ষর	বিষয়	সন	আস্বাসাত	রাজস্বক্ষতি	মন্তব্য/গৃহীত কার্যক্রম
১	০৮০.১২	খুলনা	খুলনা জেলার ফুলতল উপজেলাধীক্ষা মোদরইউনিয়ন ভূমি অফিসের ইউনিয়ন ভূমি উপসহকারী কর্মকর্তা বেগম নিলুফা ইয়াসমিন কর্তৃক বিধিবিহীন ভূমি ভাড়া ৪,৪১,৩৭২/- (চৌত্রিশ লক্ষ এক চল্লিশ হাজার তিশত বাহাত্তর টাকা মূল্যের A & T Act এর ২২ ধারামতো সম্মতিয়ান ভুক্ত ০.১৪ একর সরকারি সম্পত্তি এবং বাংলাদেশ জেটেক্স তপশিলভুক্ত ০.১৫ একর সম্পত্তির দাখিলা ব্যক্তি মালিকানা স্বদান বিশেষ প্রতিবেদন	২০১৪-২০১৫ খ্রিঃ		৩৪,৪১,৩৭২/-টাকা	হিঃতল্লাহ এর স্মারক নং ৩১.০৫.৪৭০০.৮৩৬.০১.০৪০.১৩- ১৮১, তারিখঃ ২৩/১১/১৫ খ্রিঃ; হিসাব তত্ত্বাবধায়করা, খুলনা এবং এ দপ্তরের স্মারক নং ৩১.০৫.৪৭০০.৭৯২.০১.০৮০.১২.০২ তারিখঃ ৩০/১২/২০১৬ মাধ্যমে জেলা প্রশাসক খুলনা বরাবর প্রদেয় হয়েছে
২	০৮০.১২	খুলনা	খুলনা জেলার তেরখাদ উপজেলাধীক্ষা মোদরইউনিয়ন ভূমি অফিসের ইউনিয়ন ভূমি উপসহকারী কর্মকর্তা নাব শেখ আ জমত আলী কর্তৃক সরকারি দায়ী ৫,০০৯/- (পাঁচ হাজার ৯ টাকা আস্বাসাঙ্গংক্রান্ত বিশেষ প্রতিবেদন	২০১৪-২০১৫ খ্রিঃ	৫,০০৯/-টাকা		হিঃতল্লাহ এর স্মারক নং ৩১.০৫.৪৭০০.৮৩৬.০১.০৪০.১৩- ৪৩, তারিখঃ ৩০/০৩/১৬ খ্রিঃ; হিসাব তত্ত্বাবধায়করা, খুলনা এবং এ দপ্তরের স্মারক নং ৩১.০৫.৪৭০০.৭৯২.০১.০৮০.১২.১৫৪ তারিখঃ ১৮/০৪/২০১৬ খ্রিঃ; মাধ্যমে জেলা প্রশাসক খুলনা বরাবর প্রদেয় হয়েছে
৩	০৮০.১২	খুলনা	খুলনা জেলার তেরখাদ উপজেলাধীন তেরখাদ ইউনিয়ন ভূমি অফিসের ইউনিয়ন ভূমি সহকারী কর্মকর্তা জাভানাব সৈয়দ শরিফুল আহসান কর্তৃক সরকারি দায়ী ৯,১৫৪/- (নব্বিশ হাজার এক শত চুয়ান্ন টাকা আস্বাসাঙ্গংক্রান্ত বিশেষ প্রতিবেদন	২০১৪-২০১৫ খ্রিঃ	২৯,১৫৪/-টাকা		হিঃতল্লাহ এর স্মারক নং ৩১.০৫.৪৭০০.৮৩৬.০১.০৪০.১৩- ৪২, তারিখঃ ৩০/০৩/১৬ খ্রিঃ; হিসাব তত্ত্বাবধায়করা, খুলনা এবং এ দপ্তরের স্মারক নং ৩১.০৫.৪৭০০.৭৯২.০১.০৮০.১২.১৫৫ তারিখঃ ১৮/০৪/২০১৬ খ্রিঃ; মাধ্যমে জেলা প্রশাসক খুলনা বরাবর প্রদেয় হয়েছে
৪	০৮০.১২	খুলনা	খুলনা জেলার কয়রা উপজেলাধীন মদিনাবাদ ইউনিয়ন ভূমি অফিসের ইউনিয়ন ভূমি সহকারী কর্মকর্তা জাভানাব মোঃ খায়রুল কামাল কর্তৃক সরকারি আদায়ী ৭,৯৯৪/- (সাত হাজার নয় শত চুরান ক্বাই টাকা আস্বাসাঙ্গংক্রান্ত বিশেষ প্রতিবেদন	২০১৪-২০১৫ খ্রিঃ	৭,৯৯৪/-টাকা		হিঃতল্লাহ এর স্মারক নং ৩১.০৫.৪৭০০.৮৩৬.০১.০৪০.১৩- ৯৯, তারিখঃ ২২/০৫/১৬ খ্রিঃ; হিসাব তত্ত্বাবধায়করা, খুলনা এবং এ দপ্তরের স্মারক নং ৩১.০৫.৪৭০০.৭৯২.০১.০৮০.১২.২৪৮ তারিখঃ ০৭/০৬/২০১৬ খ্রিঃ; মাধ্যমে জেলা প্রশাসক খুলনা বরাবর প্রদেয় হয়েছে

নং	নথিনং	জেলা নাম	বিষয়	সন	আল্লাসাত	রাজস্ব ক্ষতি	মন্তব্য/গৃহীত কার্যক্রম
৪	০৮০.১২	খুলনা	খুলনাজেলার কয়রা উপজেলাধীক্ষাহেয়ারীপুর মদিনাবান্দেউ নিয়ন্ত্রণমি অফিসেরইউ নিয়ন্ত্রণমি উপসহকারী কর্মকর্তা জনাব আল মামুন আহমেদ কর্তৃক সরকারি আদায়ী ১,১৩,৫০৪/- (এক লক্ষ তের হাজার পাঁচশতচার) টাকা আলাসাত সংক্রান্ত বিশেষ প্রতিবেদন	২০১৪-২০১৫ খ্রিঃ	১,১৩,৫০৪/- টাকা		হিঃতল্লাহ এর স্মারক নং- ৩১.০৫.৪৭০০.৮৩৬.০১.০৪০.১৩- ২৮, তারিখঃ ২২/০৫/১৬ খ্রিঃ; হিসাব তত্ত্বাবধায়ক (রাঃ), খুলনা এবং এ দপ্তরের স্মারক নং- ৩১.০৫.৪৭০০.৭৯২.০১.০৮০.১২.২৪৯ তারিখঃ ০৬/২০১৬ খ্রিঃ; মাধ্যমে জেলা প্রশাসক খুলনা বরাবর প্রদেয় হয়েছে
৫	১০৪.১০	বাগেরহাট	বাগেরহাট জেলার কুপিয়া উপজেলাধীক্ষা ডি.ই. ও সুনগরুইউ নিয়ন্ত্রণমি অফিসেরইউ নিয়ন্ত্রণমি উপসহকারী কর্মকর্তা জনাব আশা আক্তার (বর্তমানে সাময়িক বরখাস্ত কর্তৃক সরকারি আদায়ী ১,০৪,৩৭০/- (এক লক্ষ চার হাজার তিশতমতর) টাকা আলাসাত সংক্রান্ত বিশেষ প্রতিবেদন	২০১৪-২০১৫ খ্রিঃ	১,০৪,৩৭০/- টাকা		হিঃতল্লাহ এর স্মারক নং- ৩১.০৫.০১০০.৮৩৭.১৫.২৯.১৫- ১৯৩, তারিখঃ ৩০/১১/১৫ খ্রিঃ; হিসাব তত্ত্বাবধায়ক (রাঃ), বাগেরহাট এবং এ দপ্তরের স্মারক নং- ৩১.০৫.০১০০.৭৯২. ০১০৪.১০.৬১২ তারিখঃ ১৭/১২/২০১৫ খ্রিঃ; মাধ্যমে জেলা প্রশাসক বাগেরহাট বরাবর প্রদেয় হয়েছে
৬	১৬৮.১১	যশোর	যশোর জেলার অভয়নগর উপজেলাধীক্ষা দীপাশ ইউ নিয়ন্ত্রণমি অফিসেরইউ নিয়ন্ত্রণমি সহকারী কর্মকর্তা জনাব গৌর সুলতান রবি শ্বাস কর্তৃক সরকারি আদায়ী ৪,৯১১/- (চার হাজার নয়শতএগার) টাকা আলাসাত সংক্রান্ত বিশেষ প্রতিবেদন	২০১৪-২০১৫ খ্রিঃ	৪,৯১১/- টাকা		হিঃতল্লাহ এর স্মারক নং- ৩১.০৫.৪১০০.৮৩৯ .০১. ০৩০.১৬- ৫৭, তারিখঃ ৩১/০৬/১৬ খ্রিঃ; হিসাব তত্ত্বাবধায়ক (রাঃ), যশোর এবং এ দপ্তরের স্মারক নং- ৩১.০৫.৪১০০.৭৯২. ০১.১৬৮. ১১২৫০ তারিখঃ ০৮/০৬/২০১৬ খ্রিঃ; মাধ্যমে জেলা প্রশাসক যশোর বরাবর প্রদেয় হয়েছে
৭	০০৯.১৩	সাতক্ষীরা	সাতক্ষীরা জেলার সদর উপজেলাধীক্ষা উডাঙ্গ ইউ নিয়ন্ত্রণমি অফিসেরইউ নিয়ন্ত্রণমি সহকারী কর্মকর্তা জনাব মোঃ রুহুল কুদ্দুস (ভারপ্রাপ্ত কর্তৃক সরকারি আদায়ী ২২,৭৩০/- (বাইশ হাজার সাতশত ত্রিশ) টাকা আলাসাত সংক্রান্ত বিশেষ প্রতিবেদন	২০১৪-২০১৫ খ্রিঃ	২২,৭৩০/- টাকা		হিঃতল্লাহ এর স্মারক নং- ৩১.০৫.৮৭০০.৮৩৮.০১.০১২.১৬৬-২০০, তারিখঃ ১০/০৫/১৬ খ্রিঃ; হিসাব তত্ত্বাবধায়ক (রাঃ), সাতক্ষীরা এবং এ দপ্তরের স্মারক নং- ৩১.০৫.৪৭০০. ৭৯২. ০১.০০৯.৩.১৯৮ তারিখঃ ০৫/২০১৬ খ্রিঃ; মাধ্যমে জেলা প্রশাসক সাতক্ষীরার বরাবর প্রদেয় হয়েছে
৮	১৭৬.১১	নড়াইল	নড়াইল জেলার সদর উপজেলা ভূমি অফিসের কানুনগো জনাব মোঃ শহিদুর রহমান কর্তৃক কয়েক বৈতন্য বাড়ি ভাড়া ও মহাঘন্টা বাবদ মোট ৮,৪৩২/- টাকা অতিরিক্ত গ্রহণ সংক্রান্ত বিশেষ প্রতিবেদন	২০১৪-২০১৫ খ্রিঃ	৮,৪৩২/- টাকা		হিঃতল্লাহ এর স্মারক নং- ৩১.০৫.৬৫০০.৮৪১.০১.০১২.০৭- ১০৩, তারিখঃ ১৫/০৯/১৫ খ্রিঃ; হিসাব তত্ত্বাবধায়ক (রাঃ), নড়াইল এবং এ দপ্তরের স্মারক নং- ৩১.০৫.৬৫০০.৭৯২. ০১.১৭৬.১১.৪৮৩ তারিখঃ ৩৬/১০/২০১৫ খ্রিঃ; মাধ্যমে জেলা প্রশাসক নড়াইলের বরাবর প্রদেয় হয়েছে

নং	নথি নং	জেলা নাম	বিষয়	সন	আল্লাসাত	রাজস্ব ক্ষতি	মন্তব্য/গৃহীত কার্যক্রম
৯	১৭৬.১১	নড়াইল	নড়াইল জেলার সদর উপজেলা ভূমি অফিসের ইউনিয়ন ভূমি উপসহকারী কর্মকর্তা জনাব মোঃ মহিদুল ইসলাম কর্তৃক বকেয়া ভেতন বাড়ি ভাড়া ও মহাঘণ্টা ভাড়া বাবদ মোট ১২,৩৫৬/- টাকা অতিরিক্ত প্রদান সংক্রান্ত বিশেষ প্রতিবেদন	২০১৪-২০১৫ খ্রিঃ	১২,৩৫৬/- টাকা		হিঃ তল্লাশ এর স্মারক নং ৩১.০৫.৬৫০০.৮৪১.০১.০১২.০৭-১০৫, তারিখ: ২১/০৯/১৫ খ্রিঃ হিসাব তত্ত্বাবধায়ক (রাঃ), নড়াইল এবং এ দপ্তরের স্মারক নং ৩১.০৫.৬৫০০.৭৯২.০১.১৭৬.১১.৪৮৪ তারিখ ৩৬/১০/২০১৫ খ্রিঃ মাধ্যমে জেলা প্রশাসক নড়াইল বরাবর প্রদেয় হয়েছে
১০	১৭৬.১১	নড়াইল	নড়াইল জেলার কালিয়া উপজেলা ধীনালামা বাবা ইউনিয়ন ভূমি অফিসে ইউনিয়ন ভূমি উপসহকারী কর্মকর্তা জনাব প্রদীপ কুমার মন্ডল কর্তৃক সরকারি আদায়ী ১,৯৬,১৬৫/৫০ টাকা আত্মসাৎ সংক্রান্ত বিশেষ প্রতিবেদন	২০১৪-২০১৫ খ্রিঃ	১,৯৬,১৬৫/৫০ টাকা		হিঃ তল্লাশ এর স্মারক নং ৩১.০৫.৬৫০০.৮৪১. ০১. ০১২.০৭-১০৪, তারিখ: ১৫/০৯/১৫ খ্রিঃ হিসাব তত্ত্বাবধায়ক (রাঃ), নড়াইল এবং এ দপ্তরের স্মারক নং ৩১.০৫.৬৫০০.৭৯২.০১.১৭৬.১১.৪৮২ তারিখ: ০৬/১০/২০১৫ খ্রিঃ মাধ্যমে জেলা প্রশাসক নড়াইল বরাবর প্রদেয় হয়েছে
১১	১৭৬.১১	নড়াইল	নড়াইল জেলার কালিয়া উপজেলা ধীনালামা বাবা ইউনিয়ন ভূমি অফিসে ইউনিয়ন ভূমি উপসহকারী কর্মকর্তা জনাব সৈয়দ জিন্নাত আলী কর্তৃক সরকারি আদায়ী ৮,২০,৮৪৮/- টাকা আত্মসাৎ সংক্রান্ত বিশেষ প্রতিবেদন	২০১৪-২০১৫ খ্রিঃ	১,২০,৮৪৮/- টাকা		হিঃ তল্লাশ এর স্মারক নং ৩১.০৫.৬৫০০.৮৪১. ০১. ০১২.০৭-১১২, তারিখ: ২৫/১০/১৫ খ্রিঃ হিসাব তত্ত্বাবধায়ক (রাঃ), নড়াইল এবং এ দপ্তরের স্মারক নং ৩১.০৫.৬৫০০.৭৯২.০১.১৭৬.১১.৫৩৪ তারিখ ৩১/১১/২০১৫ খ্রিঃ মাধ্যমে জেলা প্রশাসক নড়াইল বরাবর প্রদেয় হয়েছে
১২	১৭৬.১১	নড়াইল	নড়াইল জেলার কালিয়া উপজেলা ধীনালামা বাবা ভূমি অফিসে পুরনো ইউনিয়ন ভূমি অফিসে ইউনিয়ন ভূমি সহকারী উপসহকারী কর্মকর্তা গনকর্তৃক সরকারি আদায়ী ৪,৯৮৩/- চার হাজার নয়শত তিরিশি টাকা ও ২,৮১৮/- দুই হাজার আটশত আঠাশ টাকা আত্মসাৎ সংক্রান্ত বিশেষ প্রতিবেদন	২০১৪-২০১৫ খ্রিঃ	৪,৯৮৩/- টাকা ও ২,৮১৮/- টাকা		২,৮১৮/- টাকা নিষ্পত্তি হিঃ তল্লাশ এর স্মারক নং ৩১.০৫.৬৫০০.৮৪১.০১.০১২.০৭-১৩১, তারিখ: ১৭/১২/১৫ খ্রিঃ হিসাব তত্ত্বাবধায়ক (রাঃ), নড়াইল এবং এ দপ্তরের স্মারক নং ৩১.০৫.৬৫০০.৭৯২. ০১.১৭৬.১১.০১ তারিখ ৩৩/০১/২০১৬ খ্রিঃ মাধ্যমে জেলা প্রশাসক নড়াইল বরাবর প্রদেয় হয়েছে
১৩	১৭৬.১১	নড়াইল	নড়াইল জেলার লোহাগড়া উপজেলা ধীনইতনা ইউনিয়ন ভূমি অফিসে ইউনিয়ন ভূমি সহকারী কর্মকর্তা জনাব মোল্ল্যামোঃ হায়দার আলী কর্তৃক সরকারি আদায়ী ২,৪৫,৬৫৮/- দুই লক্ষ পঁয়তাল্লিশ হাজার নয়শত আটশত টাকা আত্মসাৎ সংক্রান্ত বিশেষ প্রতিবেদন	২০১৪-২০১৫ খ্রিঃ	২,৪৫,৬৫৮/- টাকা		হিঃ তল্লাশ এর স্মারক নং ৩১.০৫.৬৫০০.৮৪১.০১.০১২.০৭-০৬, তারিখ: ১৯/০১/১৬ খ্রিঃ হিসাব তত্ত্বাবধায়ক (রাঃ), নড়াইল এবং এ দপ্তরের স্মারক নং ৩১.০৫.৬৫০০.৭৯২.০১.১৭৬.১১.২৮ তারিখ ২৬/০১/২০১৬ খ্রিঃ মাধ্যমে জেলা প্রশাসক নড়াইল বরাবর প্রদেয় হয়েছে

নং	নথিনং	জেলা নাম	বিষয়	সন	আল্লাসাত	রাজস্ব ক্ষতি	মন্তব্য/গৃহীত কার্যক্রম
১৪	১৭৬.১১	নড়াইল	নড়াইল জেলার কলিয়াউ পজে লভূমি অফিস এর পি,আ রএল ছুটি ভোগরত অফিস সহায়ক জনাব শরীফ জয়নাল আবেদীন কেবত নুবাডি ভাড়া, মহাঘর্ভাতা ও উৎসব ভাতাবাবদ ৪,২৭৬/- টাকা অতিরিক্ত দানসংক্রান্ত বিশেষ প্রতিবেদন	২০১৪-২০১৫ খ্রি:	৪,২৭৬/- টাকা		হিঃতল্লাই এর স্মারক নং ৩১.০৫.৬৫০০.৮৪১.০১.০১২.০৭-১৮, তারিখঃ ০১/০৩/১৬ খ্রিঃ; হিসাব তত্ত্বাবধায়করা, নড়াইল এবং এ দপ্তরের স্মারক নং ৩১.০৫.৬৫০০. ৭৯২.০১. ১৭৬.১১.১০৪ তারিখঃ ০৮/০৩/২০১৬ খ্রিঃ; মাধ্যমে জেলা প্রশাসক নড়াইল রাত্রদেয় হয়েছে
১৫	১৭৬.১১	নড়াইল	নড়াইল জেলার লোহাগড়া উপজেলাধীন ইউনিয়ন ভূমি অফিস সমূহের ইউনিয়ন ভূমি সহকারী কর্মকর্তা গণ কর্তৃক সরকারি আদায়ী ৮,৪২৫/-, ৫,৩৮৫/- ও ৩,১৩২/- টাকা আল্লাসাত সংক্রান্ত বিশেষ প্রতিবেদন	২০১৪-২০১৫ খ্রি:	৮,৪২৫/-, ৫,৩৮৫/- ও ৩,১৩২/- টাকা		নিষ্পত্তি
১৬	১৭৬.১১	নড়াইল	নড়াইল জেলার সদর উপজেলাধীন মুলিয়া ইউনিয়ন ভূমি অফিসের ইউনিয়ন ভূমি উপসহকারী কর্মকর্তা জনাব সৈয়দ মুস্তাফিজুর রহমান কর্তৃক সরকারি আদায়ী, ৪২৫/- (সাত হাজার চার শত পঁচিশ টাকা) আল্লাসাত সংক্রান্ত বিশেষ প্রতিবেদন	২০১৪-২০১৫ খ্রি:	৭,৪২৫/- টাকা		নিষ্পত্তি
১৭	১৭৬.১১	নড়াইল	নড়াইল জেলার লোহাগড়া উপজেলা অফিস এর অফিস সহায়ক জনাব জাহানার বেগম কেবত নুবাডি ভাড়া, মহাঘর্ভাতা ও উৎসব ভাতাবাবদ ৩,৩৫১/২৫ টাকা অতিরিক্ত দানসংক্রান্ত বিশেষ প্রতিবেদন	২০১৪-২০১৫ খ্রি:	৩,৩৫১/২৫ টাকা		হিঃতল্লাই এর স্মারক নং ৩১.০৫.৬৫০০.৮৪১.০১.০১২.০৭-৫১, তারিখঃ ১০/০৭/১৬ খ্রিঃ; হিসাব তত্ত্বাবধায়করা, নড়াইল এবং এ দপ্তরের স্মারক নং ৩১.০৫.৬৫০০.৭৯২. ০১.১৭৬. ১১. ৩৭৪ তারিখঃ ১১/০৮/২০১৬ খ্রিঃ; মাধ্যমে জেলা প্রশাসক নড়াইল রাত্রদেয় হয়েছে
১৮	১৭৬.১১	নড়াইল	নড়াইল জেলার লোহাগড়া উপজেলা অফিসের নজির জনাব সিরাজুল ইসলাম কর্তৃক ভিপি হাজারী কে সে ১৯,৮৭৬/- টিন শহাজার আটশত ছিয়াত্তর টাকা ক্ষমতা সংক্রান্ত বিশেষ প্রতিবেদন	২০১৪-২০১৫ খ্রি:		১৯,৮৭৬/- টাকা	হিঃতল্লাই এর স্মারক নং ৩১.০৫.৬৫০০.৮৪১. ০১.০১২.০৭-৪৭, তারিখঃ ২৩/০৬/১৬ খ্রিঃ; হিসাব তত্ত্বাবধায়ক (রা), নড়াইল এবং এ দপ্তরের স্মারক নং ৩১.০৫.৬৫০০. ৭৯২. ০১.১৭৬.১১.৩৭৫ তারিখঃ ৩১/০৮/২০১৬ খ্রিঃ; মাধ্যমে জেলা প্রশাসক নড়াইল রাত্রদেয় হয়েছে

নং	নথিনং	জেলা নাম	বিষয়	সন	আল্লাসাত	রাজস্ব ক্ষতি	মন্তব্য/গৃহীত কার্যক্রম
১৯	১৭৬.১১	নড়াইল	নড়াইল জেলার লোহাগড়া উপজেলা জুমি অফিসের ৪৬০ লোহাগড়া-৭০ নং ভূমি পলিজকে সরবকেয়া ২,১২,৬৪৭/৫০( দুই লক্ষবার হাজার ছয়শত সাতচল্লিশ) টাকা কম আদায় সংক্রান্ত বিশেষ প্রতিবেদন	২০১৪-২০১৫ খ্রিঃ		২,১২,৬৪৭/৫০ টাকা	হিঃতল্লাশ এর স্মারক নং- ৩১.০৫.৬৫০০.৮৪১.০১২.০৭-৪৬, তারিখঃ ২৩/০৬/১৬ খ্রিঃ; হিসাব তত্ত্বাবধায়ক (রাঃ), নড়াইল এবং এ দপ্তরের স্মারক নং- ৩১.০৫.৬৫০০.৭৯২.০১.১৭৬.১১.৩৭৬ তারিখঃ ৩১/০৮/২০১৬ খ্রিঃ; মাধ্যমে জেলা প্রশাসক নড়াইল বরাবর প্রদেয় হয়েছে
২০	১৭২.১১	ঝিনাইদহ	ঝিনাইদহ জেলার কালিগঞ্জ উপজেলা জুমি অফিসের জামাল ইউনিয়ন জুমি অফিসের ইউনিয়ন জুমি সহকারী কর্মকর্তা জনাব নিমাই চন্দ্র বিশ্বাস কর্তৃক সরকারি আদায়ী ১,৮২/- টাকা আল্লাসাত সংক্রান্ত বিশেষ প্রতিবেদন	২০১৪-২০১৫ খ্রিঃ	৫,১৮২/- টাকা		নিষ্পত্তি
২১	১৭২.১১	ঝিনাইদহ	ঝিনাইদহ জেলার রিনাকুন্ডা উপজেলা জুমি অফিসের আওতাধীন রিনাকুন্ডা উপজেলা জুমি অফিসের ইউনিয়ন জুমি সহকারী কর্মকর্তা জনাব মোঃ আবজান হাসেন কর্তৃক সরকারি আদায়ী ৪০,৪৬৭/- (চল্লিশ হাজার চারশত সাতষট্টি টাকা তছরুপ সংক্রান্ত বিশেষ প্রতিবেদন	২০১৪-২০১৫ খ্রিঃ	৪০,৪৬৭/- টাকা		নিষ্পত্তি
২২	১৭২.১১	ঝিনাইদহ	ঝিনাইদহ জেলার শৈলকুপা উপজেলা জুমি অফিসের আওতাধীন শৈলকুপা পৌরসভা সাধারণ হাট পশু হাট ও কলাহাটের ইজারামূল্যের উপর ৫% হারে সেলামী বাদটাকা ভূমিরাজস্ব খাতে জমানাকরায় সরকারে ৪৩,৭০০/- (চার লক্ষ তেতাল্লিশ হাজার সাতশত টাকা রাজস্ব) তিসংক্রান্ত বিশেষ প্রতিবেদন	২০১৪-২০১৫ খ্রিঃ		৪,৪৩,৭০০/- টাকা	হিঃতল্লাশ এর স্মারক নং- ৩১.০৫.৪৪০০.৮৪০.০১.০০২.১৫- ৪৩, তারিখঃ ০৯/০৬/১৬ খ্রিঃ; হিসাব তত্ত্বাবধায়ক (রাঃ), ঝিনাইদহ এবং এ দপ্তরের স্মারক নং- ৩১.০৫.৪৪০০.৭৯২.০১.১৭২.১১.৩৯৪ তারিখঃ ০৯/০৯/২০১৬ খ্রিঃ; মাধ্যমে জেলা প্রশাসক, ঝিনাইদহ বরাবর প্রদেয় হয়েছে



নং	নথিনং	জেলাকাম	বিষয়	সন	আল্লাসাত	রাজস্বস্বত্তি	মন্তব্য/গৃহীতকার্যক্রম
২৩	১৭২.১১	ঝিনাইদহ	ঝিনাইদহ জেলার সদর উপজেলা ভূমি অফিসের আওতাধীন ঝিনাইদহ পৌরসভা সাধারণ ন্যাট পশু হাট ও কলাহাটের ইজারামূল্যের উপর ৫% হারে সেলামী বাবদ টাকা ৭-ভূমি রাজস্ব খাতে জমানা করায় সরকারে র, ৮৩,০০০/- টাকা রাজস্ব স্বত্তি সংক্রান্ত বিশেষ প্রতিবেদন	২০১৪-২০১৫ খ্রিঃ		২,৮৩,০০০/- টাকা	হিঃতল্লাগ এর স্মারক নং ৩১.০৫.৪৪০০.৮৪০.০১.০০২.১৫-২৩, তারিখঃ ১১/০৪/১৬ খ্রিঃ; হিসাব তত্ত্বাবধায়ক (রাঃ), ঝিনাইদহ এবং এ দপ্তরের স্মারক নং ৩১.০৫.৪৪০০.৭৯২.০১.১৭২.১১.২০০ তারিখঃ ৯/০৫/২০৬ খ্রিঃ; মাধ্যমে জনপ্রশাসক ঝিনাইদহ বরাবর প্রদেয় হয়েছে
২৪	১৭২.১১	ঝিনাইদহ	ঝিনাইদহ জেলার কোটচাঁদপুর উপজেলা ভূমি অফিসের আওতাধীন কোটচাঁদপুর (পৌরসভা সাধারণ ন্যাট পশু হাট ও কলাহাটের ইজারামূল্যের উপর ৫% হারে সেলামী বাবদ টাকা ৭-ভূমি রাজস্ব খাতে জমানা করায় সরকারে র, ২৪,৯০৮/৫০ টাকা রাজস্ব তিসংক্রান্ত বিশেষ প্রতিবেদন	২০১৪-২০১৫ খ্রিঃ		২,২৪,৯০৮/৫০ টাকা	হিঃতল্লাগ এর স্মারক নং ৩১.০৫.৪৪০০.৮৪০.০১.০০২.১৫-১০৮, তারিখঃ ০৭/১০/১৫ খ্রিঃ; হিসাব তত্ত্বাবধায়ক (রাঃ), ঝিনাইদহ এবং এ দপ্তরের স্মারক নং ৩১.০৫.৪৪০০.৭৯২.০১.১৭২.১১.৫০৫ তারিখঃ ১৪/১০/২০১৫ খ্রিঃ; মাধ্যমে জেলা প্রশাসক ঝিনাইদহ বরাবর প্রদেয় হয়েছে

**বরিশাল বিভাগ এর ২০১৫-২০১৬ সনের বিশেষ নিরীক্ষা প্রতিবেদনঃ**

নং	নথিনং	জেলাক্রম	বিষয়	সন	আয়সাত	রাজস্বক্ষতি	মন্তব্য/গৃহীত কার্যক্রম
১	০৩৫.১২	বরগুনা	বরগুনা জেলার বেতাগী উপজেলা ভূমি অফিসের অফিস সহকারী মাজির রজনাব প্রশান্ত বসন্ত কর্তৃক সরকারি আদায়ী ২৮,৯৯০/- (আটাত্তাইশ হাজার নয়শত নব্বই টাকা আয়সাত) ক্রান্ত বিশেষ প্রতিবেদন	২০১৪-২০১৫ খ্রিঃ	২৮,৯৯০/- টাকা		হিঃতল্লাহ এর স্মারক নং হিঃতল্লাহ/বরগুনা/তারিখঃ ১১/০২/১৬ খ্রিঃ; হিসাব তত্ত্বাবধায়ক (রা), বরগুনা এবং এ দপ্তরের স্মারক নং ৩১.০৫. 04০০. ৭৯২.০১.০৩৫.১২.৭৭ অং-২২/02/২০১৬ মাধ্যমে জেলা প্রশাসক বরগুনা বরাদ্দ দেয় হয়েছে
২	০৬১.১২	বরিশাল	বরিশাল জেলার হিজলা উপজেলা ধীনড জালিয়া ইউনিয়ন ভূমি অফিসের প্রাক্তন ইউনিয়ন ভূমি সহকারী কর্মকর্তা নাবমোঃ মাইনুল হক (বর্তমানে লতা ইউনিয়ন ভূমি অফিসে সহকারী কর্মকর্তা) কর্তৃক ভূমি উন্নয়ন কর্মের বকেয়া দাবী আদায়না করে বছর বাদ দিয়ে আদায়করায় সরকারি রমাট ৬৮,৪৪১/- (আটাত্তাইশ হাজার শতক চল্লিশ টাকা) রাজস্ব তিসংক্রান্ত বিশেষ প্রতিবেদন	২০১৪-২০১৫ খ্রিঃ		৬৮,৪৪১/- টাকা	হিঃতল্লাহ এর স্মারক নং ৩১.০৫.০৬০০.৮৬২.০৫.০০১.১৩-১৪৯, তারিখঃ ২০/১২/১৫ খ্রিঃ; হিসাব তত্ত্বাবধায়ক (রা), বরিশাল এবং এ দপ্তরে স্মারক নং ৩১.০৫.০৫০০.৭৯২.০১.০৬১.১২.08 তারিখ-05/0১/২০১৬ খ্রিঃ মাধ্যমে জেলা প্রশাসক বরিশাল বরাদ্দ দেয় হয়েছে
৩	১৮৮.১১	পটুয়াখালী	পটুয়াখালী জেলার বাউফল উপজেলা ধীনবগা ইউনিয়ন ভূমি অফিসের ইউনিয়ন ভূমি সহকারী কর্মকর্তা নাবমোঃ টিপু সুলতান কর্তৃক সরকারি আদায়ী ৩,৬৪১/- (তিন হাজার ছয়শত এক চল্লিশ টাকা) আয়সাত ক্রান্ত বিশেষ প্রতিবেদন	২০১৪-২০১৫ খ্রিঃ	৩,৬৪১/- টাকা		হিঃতল্লাহ এর স্মারক নং ৩১.০৫.৭৮০০. ৮৬৩. ০১. ০৭৮.১৬-৩৬, তারিখঃ ২৬/০৬/১৬, হিসাব তত্ত্বাবধায়ক (রা), পটুয়াখালী এবং এ দপ্তরের স্মারক নং ৩১.০৫. ৭৪০০.৭৯২. ০১.১৮৮.১১.203 তারিখঃ 31/০৭/২০১৫ খ্রিঃ মাধ্যমে জেলা প্রশাসক পটুয়াখালী বরাদ্দ দেয় হয়েছে
৪	০৬৩.১২	ভোলা	ভোলা জেলার চরফ্যাশন উপজেলা ধীনরমানিক ইউনিয়ন ভূমি অফিসের নাবমোঃ আবুলকাসেম ইউনিয়ন ভূমি সহকারী কর্মকর্তা কর্তৃক মং ১০,৬০০/- (দশ হাজার ছয়শত টাকা) আয়সাত এবং ৮৭৫/- (আটাত্তাইশ টাকা) আয়সাত ক্রান্ত বিশেষ প্রতিবেদন	২০১৪-২০১৫ খ্রিঃ	১০,৬০০/- টাকা	৮৭৫/- টাকা	হিঃতল্লাহ এর স্মারক নং ৩১.০৫.০৯০০.৮৬৪.০১.১৬- ৭২, তারিখঃ ১৭/০৭/১৬ খ্রিঃ; হিসাব তত্ত্বাবধায়ক (রা), ভোলা এবং এ দপ্তরের স্মারক নং ৩১.০৫.09০০. ৭৯২.০১.০৬৩.১২.359 তারিখঃ 29/08/২০১৬ খ্রিঃ; মাধ্যমে জেলা প্রশাসক ভোলা বরাদ্দ দেয় হয়েছে
৫	০১৯.১২	পিরোজপুর	পিরোজপুর জেলার নাজিরপুর উপজেলা ধীনদীর্ঘা ইউনিয়ন ভূমি অফিসের ইউনিয়ন ভূমি সহকারী কর্মকর্তা জনাব সুরত শেখর মন্ডল (বর্তমানে দেউলবাড়ী ইউনিয়ন ভূমি অফিস	২০১৪-২০১৫ খ্রিঃ		৪৮,৫৭০/- টাকা	হিঃতল্লাহ এর স্মারক নং ৩১.০৫.৭৯৭৬.৮৬৫.০১.১৫- ১১৪, তারিখঃ ১৪/১২/১৫ খ্রিঃ; হিসাব তত্ত্বাবধায়ক (রা), পিরোজপুর এবং এ দপ্তরের স্মারক নং ৩১.০৫.৭৯০০.৭৯২.০১.০১৯.১২.৬২৪

			নাজিরপুর কর্মরত কর্তৃক সরকার নির্ধারিত হারে ভূমি উন্নয়ন কর আদায়ন কারায় সরকারের মাট ৪৮,৫৭০/- (আটচল্লিশ হাজার পাঁচশততরু টাকা রাজস্ব তিসংক্রান্ত বিশেষ প্রতিবেদন				তারিখঃ ৩১/১২/২০১৫ খ্রিঃ মাধ্যমে জেলা প্রশাসক পিরোজপুর রাবরুদেয় হয়ে
৬	০১৯.১২	পিরোজপুর	পিরোজপুর জেলাধীন নাজিরপুর উপজেলা ভূমি অফিসের ০২ (দুইটি) ভি.পি ডিসি আর বহি ও ১২ (বারটি) ভি.পি লীজ কেস নথি চুক্তি হারিয়ে যাওয়া ক্ষয় শবহিত জমাক্ত বর্নমোটঃ ১৯,৪৫৭/- (তিন লক্ষ উনিশ হাজার চারশত সাতাশ টাকা সঠিক ভাষা চাক্ষাক রসংক্রান্ত বিশেষ প্রতিবেদন	২০১৪-২০১৫ খ্রিঃ		৩,১৯,৪৫৭/- টাকা	হিঃ তল্লাঃ এর স্মারক নং ৩১.০৫.৭৯৭৬.৮৬৫.০১.১৫-১১৫, তারিখঃ ২৭/১২/১৫ খ্রিঃ; হিসাব তত্ত্বাবধায়ক (রাঃ), পিরোজপুর এবং এ দপ্তরের স্মারক নং ৩১.০৫.৭৯০০.৭৯২.০১.০১৯.১২.১৩ তারিখঃ ১৪/০১/২০১৬ খ্রিঃ মাধ্যমে জেলা প্রশাসক পিরোজপুর রাবরুদেয় হয়ে

### সিলেট বিভাগ এর ২০১৫-২০১৬ সনের বিশেষ নিরীক্ষা প্রতিবেদনঃ

নং	নথি নং	জেলা নাম	বিষয়	সন	আল্পসাত	রাজস্ব তি	মন্তব্য/গৃহীত কার্যক্রম
১	০০৭.১৬	সিলেট	সিলেট জেলার সদর উপজেলাধীন হর ইউনিয়ন ভূমি অফিসের ইউনিয়ন ভূমি সহকারী কর্মকর্তা নাবমোঃ আসবাহ উদ্দিন কর্তৃক বিভিন্ন উপায়ে আনুমানিক ৪৬,০০,০০,০০০/- (ছিচল্লিশ কোটি টাকা মূল্যমানের ৩৯.০০ একর সরকারী সম্পত্তি (বিলগিজ), গোরস্থান পিত সম্পত্তি বেহাতে রস রাস রিসহযোগিত এবং বেহাত কুর্ভিলদীঘদিন থেকেই জার দিতে নাপারায় সরকারে আনুমানিক ০০,০০,০০০/- (দুই কোটি টাকার রাজস্ব তি সংক্রান্ত বিশেষ প্রতিবেদন	২০১৪-২০১৫ খ্রিঃ		৪৬,০০,০০,০০০/- টাকা ও ২,০০,০০,০০০/- টাকা	হিঃ তল্লাঃ এর স্মারক নং ৩১.০৫.৯১৬২.৭৯২.০১.০০১.১৬-৫৭, তারিখঃ ২৬/০৬/১৬ খ্রিঃ; হিসাব তত্ত্বাবধায়ক (রাঃ), সিলেট এবং এ দপ্তরের স্মারক নং ৩১.০৫.৯১০০. ৭৯২. ০১.০০৭.১৬২৬১ তারিখঃ ২৭/০৬/২০১৬ খ্রিঃ; মাধ্যমে জেলা প্রশাসক সিলেট রাবরুদেয় হয়ে
২	০১৭.১২	মৌলভীবাজার	মৌলভীবাজার জেলার ক মলগঞ্জ উপজেলাধীন হর ইউনিয়ন ভূমি অফিসের আদায়কারী নাবরহমত উদ্দিন ইউনিয়ন ভূমি উপসহকারী কর্মকর্তা কর্তৃক ৪৮,২৬১/- (আটচল্লিশ হাজার দুইশত একষট্টি টাকা তহবিল হারু সসংক্রান্ত বিশেষ প্রতিবেদন	২০১৪-২০১৫ খ্রিঃ	৪৮,২৬১/- টাকা		হিঃ তল্লাঃ এর স্মারক নং ৩১.০৫.৫৮৫৬. ৮৭১. ০১.০০৩.১৪-১৬, তারিখঃ ২৭/০৪/১৬ খ্রিঃ; হিসাব তত্ত্বাবধায়ক (রাঃ), মৌলভীবাজার এবং এ দপ্তরের স্মারক নং ৩১.০৫.৮৫০০.৭৯২. ০১.০১৭. ১২১৮৪ তারিখঃ ০৫/২০১৬ খ্রিঃ; মাধ্যমে জেলা প্রশাসক মৌলভীবাজার রাবরুদেয় হয়ে
৩	০৮৪.১২	হবিগঞ্জ	হবিগঞ্জ জেলার নবীগঞ্জ উপজেলাধীন নাতগঞ্জ কাজিরবাজার ইউনিয়ন ভূমি অফিসের ইউনিয়ন ভূমি উপসহকারী কর্মকর্তা নাবমোঃ সাহেদ আলী কর্তৃক	২০১৪-২০১৫ খ্রিঃ		৫,১৪১/- টাকা	হিঃ তল্লাঃ এর স্মারক নং ৩১.০৫.৩৬০৫.৮৭০.০১.০৬.১৫-১৯, তারিখঃ ২৭/০৯/১৫ খ্রিঃ; হিসাব তত্ত্বাবধায়ক (রাঃ), হবিগঞ্জ এবং

নং	নথিনং	জেলা নাম	বিষয়	সন	আল্লাসাত	রাজস্ব তি	মন্তব্য/গৃহীত কার্যক্রম
			সরকারি আদায়ী ৫,১৪১/- টাকা আল্লাসাত সংক্রান্ত বিশেষ প্রতিবেদন				এ দপ্তরের স্মারক নং ৩১.০৫.৩৬০০.৭৯২.০১.০৮৪.১২.৫০৭ তারিখ ১৪/১০/২০১৫ খ্রিঃ মাধ্যমে জেল প্রশাসক হবিগঞ্জ রাব রত্র দেয় হয়েছে
৪	০৮৪.১২	হবিগঞ্জ	হবিগঞ্জ জেলার নবীগঞ্জ উপজেলা ভূমি অফিসে নাজির জনাব মোঃ মামুন মিয়া চৌধুরী কর্তৃক সরকারি আদায়ী ৪,৫৬০/- টাকা আল্লাসাত সংক্রান্ত বিশেষ প্রতিবেদন	২০১৪-২০১৫ খ্রিঃ	৪,৫৬০/- টাকা		হিঃ তল্লাহ এর স্মারক নং ৩১.০৫.৩৬০৫.৮৭০.০১.০৬.১৫-৩৭, তারিখ: ০১/১১/১৫ খ্রিঃ; হিসাব তত্ত্বাবধায়ক (রাঃ), হবিগঞ্জ এবং এ দপ্তরের স্মারক নং ৩১.০৫.৩৬০০.৭৯২.০১.০৮৪.১২.৫৯২ তারিখ: ৩০/১১/২০১৫ খ্রিঃ মাধ্যমে জেল প্রশাসক হবিগঞ্জ রাব রত্র দেয় হয়েছে
৫	০৮৪.১২	হবিগঞ্জ	হবিগঞ্জ জেলার লখাইউ পজেলা ধীন্দ্রাইউ নিয়ন ভূমি অফিসে ইউ নিয়ন ভূমি সহকারী কর্মকর্তা জনাব মোঃ নূর আলী কর্তৃক সরকারি আদায়ী ১,৭৭৫/- টাকা আল্লাসাত সংক্রান্ত বিশেষ প্রতিবেদন	২০১৪-২০১৫ খ্রিঃ	২,১৭৫/- টাকা		হিঃ তল্লাহ এর স্মারক নং ৩১.০৫.৩৬০৫.৮৭০.০১.০৬.১৫-৩৮, তারিখ: ০১/১১/১৫ খ্রিঃ; হিসাব তত্ত্বাবধায়ক (রাঃ), হবিগঞ্জ এবং এ দপ্তরের স্মারক নং ৩১.০৫.৩৬০০.৭৯২.০১.০৮৪.১২.৫৯১ তারিখ: ৩০/১১/২০১৫ খ্রিঃ মাধ্যমে জেল প্রশাসক হবিগঞ্জ রাব রত্র দেয় হয়েছে
৬	০৮৪.১২	হবিগঞ্জ	হবিগঞ্জ জেলার মাধবপুর উপজেলা ধীন্দ্রাইউ নিয়ন ভূমি অফিসে ইউ নিয়ন ভূমি সহকারী কর্মকর্তা জনাব আশুতোষ নিক কর্তৃক সরকারি আদায়ী ৪,২৪৮/- চার হাজার দুইশত আট চল্লিশ টাকা রাজস্ব তিসংক্রান্ত বিশেষ প্রতিবেদন	২০১৪-২০১৫ খ্রিঃ	৪,২৪৮/- টাকা		হিঃ তল্লাহ এর স্মারক নং ৩১.০৫.৩৬০৫.৮৭০.০১.০৬.১৫-৫৫, তারিখ: ০৩/০১/১৬ খ্রিঃ; হিসাব তত্ত্বাবধায়ক (রাঃ), হবিগঞ্জ এবং এ দপ্তরের স্মারক নং ৩১.০৫.৩৬০০.৭৯২.০১.০৮৪.১২.১১ তারিখ: ১৩/০১/২০১৬ খ্রিঃ; মাধ্যমে জেল প্রশাসক হবিগঞ্জ রাব রত্র দেয় হয়েছে
৭	০৮৪.১২	হবিগঞ্জ	হবিগঞ্জ জেলার মাধবপুর উপজেলা ভূমি অফিসে মাধবপুর প্রধান সহকারী নাজির জনাব কুলদত্ত কর্তৃক ১,১১০/- (উনিশ হাজার কশতশ) টাকা এবং জনাব গোপাল চন্দ্র পাল নাজির কর্তৃক ৫৫,৪১৭/- (পঞ্চাশ হাজার আশতশ) টাকা বিভিন্ন উপায়ে তহরু পসংক্রান্ত বিশেষ প্রতিবেদন	২০১৪-২০১৫ খ্রিঃ	১৯,১১০/- টাকা ও ৫৫,৪১৭/- টাকা		হিঃ তল্লাহ এর স্মারক নং ৩১.০৫.৩৬০৫.৮৭০.০১.০৬.১৫-৬৫ ও ৬৭, তারিখ: ০৭/০২/১৬ খ্রিঃ; হিসাব তত্ত্বাবধায়ক (রাঃ), হবিগঞ্জ এবং এ দপ্তরের স্মারক নং ৩১.০৫.৩৬০০.৭৯২.০১.০৮৪.১২.৭৬ তারিখ: ২২/০২/২০১৬ খ্রিঃ; মাধ্যমে জেল প্রশাসক হবিগঞ্জ রাব রত্র দেয় হয়েছে
৮	০৮৪.১২	হবিগঞ্জ	হবিগঞ্জ জেলার বাহুবল উপজেলা ভূমি অফিসে প্রধান সহকারী নাজির জনাব শেখ গোলাম রব্বানী কর্তৃক বিভিন্ন উপায়ে ২৬,০১৫/- (ছাব্বিশ হাজার পনের) টাকা তহরু পসংক্রান্ত বিশেষ প্রতিবেদন	২০১৪-২০১৫ খ্রিঃ	২৬,০১৫/- টাকা		হিঃ তল্লাহ এর স্মারক নং ৩১.০৫.৩৬০৫.৮৭০.০১.০৬.১৫-৭৭, তারিখ: ২০/০৪/১৬ খ্রিঃ; হিসাব তত্ত্বাবধায়ক (রাঃ), হবিগঞ্জ এবং এ দপ্তরের স্মারক নং ৩১.০৫.৩৬০০.৭৯২.০১.০৮৪.১২.২২৬ তারিখ: ৩০/০৫/২০১৬ খ্রিঃ; মাধ্যমে জেলা

নং	নথিনং	জেলাস্বাক্ষর	বিষয়	সন	আল্লাসাত	রাজস্ব	মন্তব্য/গৃহীত কার্যক্রম
							প্রশাসক হবিগঞ্জরারবরদেয়হয়েছে
৯	০১৮.১২	সুনামগঞ্জ	সুনামগঞ্জ জেলার ছাতক উপজেলা ভূমি অফিসের জনাবসত্যেন্দ্রলাল আফিসসহকারীশিক্ষাভাতা খাত হতে অবৈধভাবে ৩,৩০০/- (তিন হাজার তিনশত টাকা) অতিরিক্ত উত্তোলনও গ্রহনসংক্রান্ত বিশেষ প্রতিবেদন	২০১৪-২০১৫ খ্রিঃ	৩,৩০০/- টাকা		নিষ্পত্তি
১০	০১৮.১২	সুনামগঞ্জ	সুনামগঞ্জ জেলার দিরাই উপজেলা ধীনদর ইউনিয়ন ভূমি অফিসে রূনাবিজ্ঞান নদীসাই ইউনিয়ন সহকারী কর্মকর্তা কর্তৃক ১০,০০০/- (দশ হাজার) টাকা আলাসাজংক্রান্ত বিশেষ প্রতিবেদন	২০১৪-২০১৫ খ্রিঃ	১০,০০০/- টাকা		হিঃতল্লাঃ এর স্মারক নং-৩১.০৫.২০২৩.৮৬৯.০১.০০৬.১৬-৭৭, তারিখ-১৮/০১/১৬, হিসাবত স্বাবধায়ব (রাঃ), সুনামগঞ্জ এবং এ দপ্তরের স্মারক নং- ৩১.০৫.২০০০.৭২২.০১.০১৮.১২.৩০ তারিখঃ ২৬/০১/২০১৬ খ্রিঃ মাধ্যমে জেলা প্রশাসক সুনামগঞ্জরারবরদেয়হয়েছে
১১	০১৮.১২	সুনামগঞ্জ	সুনামগঞ্জ জেলার দোয়ারা বাজার উপজেলা ধীনক্ষীপুর ইউনিয়ন ভূমি অফিসে রূনাবিজ্ঞান মহাস্ব ইউনিয়ন ভূমি সহকারী কর্মকর্তা কর্তৃক ১৭,০৩০/- (সতের হাজার ত্রিশ) টাকা আলাসাজংক্রান্ত বিশেষ প্রতিবেদন	২০১৪-২০১৫ খ্রিঃ	১৭,০৩০/- টাকা		হিঃতল্লাঃ এর স্মারক নং-৩১.০৫.২০২৩.৮৬৯.০১.০০৬.১৬- ৮৫, তারিখ-০৪/০২/১৬, হিসাবত স্বাবধায়ব (রাঃ), সুনামগঞ্জ এবং এ দপ্তরের স্মারক নং- ৩১.০৫.২০০০.৭২২.০১.০১৮.১২.৬২ তারিখঃ ১৬/০২/২০১৬ খ্রিঃ মাধ্যমে জেলা প্রশাসক সুনামগঞ্জরারবরদেয়হয়েছে
১২	০১৮.১২	সুনামগঞ্জ	সুনামগঞ্জ জেলার ধর্মপাশা উপজেলা ধীনদাশাগ ইউনিয়ন ভূমি অফিসের জনমঃ মোঃ সেলিমিয়া ইউনিয়ন ভূমি সহকারী কর্মকর্তা কর্তৃক ২২,৮০০/- (বাইশ হাজার আটশত) টাকা আলাসাজংক্রান্ত বিশেষ প্রতিবেদন	২০১৪-২০১৫ খ্রিঃ	২২,৮০০/- টাকা		হিঃতল্লাঃ এর স্মারক নং- ৩১.০৫.২০২৩.৮৬৯.০১.০০৬.১৬- ৩৬, তারিখঃ ২৪/০২/১৬ খ্রিঃ; হিসাবত স্বাবধায়ব (রাঃ), সুনামগঞ্জ এবং এ দপ্তরের স্মারক নং- ৩১.০৫.২০০০.৭২২.০১.০১৮.১২.৪২৩ তারিখঃ ২৮/০২/২০১৬ খ্রিঃ মাধ্যমে জেলা প্রশাসক সুনামগঞ্জরারবরদেয়হয়েছে

**চট্টগ্রাম বিভাগ এর ২০১৫-২০১৬ সনের বিশেষ নিরীক্ষা প্রতিবেদনঃ**

নং	নথিনং	জেলা নাম	বিষয়	সন	আল্পসাত	রাজস্ব ক্ষতি	মন্তব্য/গৃহীত কার্যক্রম
১	০১৫.১২	চট্টগ্রাম দক্ষিণ	দিয়ারাসেটেলমেন্টফিস চট্টগ্রামজোন চট্টগ্রাম কার্যালয়ে স্টাডীচালক নাবমুকুলআ হাশেম কর্তৃক ( বর্তমানে জোনাল সেটেলমেন্টফিস সিলেটে কল্পরত্ন ও ভারটাইস্টাতা অতিরিক্ত হনকরায় ১০,১৭১/১৬ ( দশহাজার এক শত কাত ১৬) টাকা আর্থিক ক্ষতি সংক্রান্ত বিশেষ প্রতিবেদন	২০১৪-২০১৫ খ্রিঃ		১০,১৭১/১৬	হিঃতল্লাহ এর স্মারক নং-৩১.০৫.১৫০০.৮২৪.৩১.০০৯.১৬- ১০০,তারিখঃ ১২/০৭/১৬ খ্রিঃ; হিসাব তত্ত্বাবধায়ক (রাঃ), চট্টগ্রাম দক্ষিণ এবং এ দপ্তরের স্মারক নং-৩১.০৫.১৫০০.৭৯২. ০১.০১৫.১২৩৮ তারিখঃ ০৯/২০১৬ খ্রিঃ মাধ্যমে জেলা প্রশাসক চট্টগ্রাম রায়ব্রদেয় হয়েছেন
২	০৪৩.১২	কক্সবাজার	কক্সবাজার জেলার চকরিয়া উপজেলার পূর্ব বড় ভেওল ইউনিয়ন ভূমি অফিসের দায়কারী নাব মোঃ গিয়াসউদ্দিন ইউনিয়ন ভূমি সহকারী কর্মকর্তা কর্তৃক ভিপি দাগের জমির দাখিলা প্রদান পূর্বক সরকারে ১,০৯,২৭০/- টাকার রাজস্ব ক্ষতি সংক্রান্ত বিশেষ প্রতিবেদন	২০১৪-২০১৫ খ্রিঃ		৫১,০৯,২৭০/-	হিঃতল্লাহ এর স্মারক নং-হিঃতল্লাহ/১০৪,তারিখঃ ০৫/১০/১৫ খ্রিঃ; হিসাব তত্ত্বাবধায়ক (রাঃ), কক্সবাজার এবং এ দপ্তরের স্মারক নং-৩১.০৫.২২০০.৭৯২.০১.০৪৩.১২.৫১৯ তারিখঃ ২০/১০/২০১৫ খ্রিঃ; মাধ্যমে জেলা প্রশাসক কক্সবাজার রায়ব্রদেয় হয়েছেন
৩	০৪৩.১২	কক্সবাজার	কক্সবাজার জেলার রামু উপজেলার গর্জনী ইউনিয়ন ভূমি অফিসের দায়কারী নাব মোঃ সেলিমউল্লাহ ইউনিয়ন ভূমি সহকারী কর্মকর্তা কর্তৃক আদায়ী ২,৫,৯১৫/- টাকা আল্পসাত সুদ বাবদ রাজস্ব ক্ষতির ১,০১,৮৪০/- টাকা সংক্রান্ত বিশেষ প্রতিবেদন	২০১৪-২০১৫ খ্রিঃ	৩,২৫,৯১৫/- টাকা	১,০১,৮৪০/- টাকা	হিঃতল্লাহ এর স্মারক নং-হিঃতল্লাহ/১১৫,তারিখঃ ০৪/১১/১৫ খ্রিঃ; হিসাব তত্ত্বাবধায়ক (রাঃ), কক্সবাজার এবং এ দপ্তরের স্মারক নং-৩১.০৫.২২০০.৭৯২.০১.০৪৩.১২.৫৭১ তারিখঃ ১৫/১১/২০১৫ খ্রিঃ; মাধ্যমে জেলা প্রশাসক কক্সবাজার রায়ব্রদেয় হয়েছেন
৪	০৪৩.১২	কক্সবাজার	কক্সবাজার জেলার কুতুবদিয়া উপজেলার ইউনিয়ন ভূমি সহকারী নাব মোঃ ফিরোজ কর্তৃক দাখিলা ও ডি,সি আর এর মাধ্যমে আদায়ী ৪,৮৮১/- (চব্বিশ হাজার আটশত একটি) টাকা সরকারি কাশাগাজে মনাদিয়ে আল্পসাত সংক্রান্ত বিশেষ প্রতিবেদন	২০১৪-২০১৫ খ্রিঃ	২৪,৮৮১/- টাকা		হিঃতল্লাহ এর স্মারক নং-হিঃতল্লাহ/১৯২,তারিখঃ ১০/০৭/১৬ খ্রিঃ; হিসাব তত্ত্বাবধায়ক (রাঃ), কক্সবাজার এবং এ দপ্তরের স্মারক নং-৩১.০৫.২২০০.৭৯২.০১.০৪৩.১২.১৮৭ তারিখঃ ১৮/০৭/২০১৬ খ্রিঃ; মাধ্যমে জেলা প্রশাসক কক্সবাজার রায়ব্রদেয় হয়েছেন

নং	নথিনং	জেলাক্রম	বিষয়	সন	আস্বসাত	রাজস্বক্ষতি	মন্তব্য/গৃহীতকার্যক্রম
৫	০৪৩.১২	কক্সবাজার	কক্সবাজার জেলার টেকনাফ উপজেলার ইউনিয়ন ভূমি সহকারী কর্মকর্তা জনাব আখতারুল ইসলাম সেলিম ফীলা কর্তৃক বাংলাদেশ নিউল্লয়ন বোর্ডে রুমিউল্লয়ন বর্ধন পরিশোধিত চকের টাকা জালিয়াতি মাধ্যমে ৩৮,০০০/- (আটত্রিশ হাজার টাকা) আস্বসাত সংক্রান্ত বিশেষ প্রতিবেদন	২০১৪-২০১৫খ্রিঃ	৩৮,০০০/- টাকা		হিঃতঃক্রমঃ এর স্মারক নং হিঃতঃক্রমঃ/১৮০, তারিখঃ ১৮/০১/১৬খ্রিঃ; হিসাবতঃ স্বাধায়ক্রমঃ, কক্সবাজার এবং এ দপ্তরের স্মারক নং ৩১.০৫.২২০০.৭৯২. ০১.০৪৩. ১২.১৮৮ তারিখঃ ১৮/০৭/২০১৬ মাধ্যমে জেলা প্রশাসক কক্সবাজার রাবরঃ দেয় হয়েছে
৬	০৪৩.১২	কক্সবাজার	কক্সবাজার জেলার টেকনাফ উপজেলায় সূশীল নাজির কর্তৃক ইউনিয়ন ভূমি অফিসের অন্যান্য ব্যয় (৪৮৯৯) ও ষ্টেশনারীতে রপ্তা ৯৪,০০০/- টাকার মধ্যস্থতা বিলভাউচারে ১,৩০০/- (এক হাজার তিনশত টাকা) আস্বসাত সংক্রান্ত বিশেষ প্রতিবেদন	২০১৪-২০১৫খ্রিঃ	২১,৩০০/- টাকা		হিঃতঃক্রমঃ এর স্মারক নং হিঃতঃক্রমঃ/১৬০, তারিখঃ ০৪/০৪/১৬খ্রিঃ; হিসাবতঃ স্বাধায়ক্রমঃ, কক্সবাজার এবং এ দপ্তরের স্মারক নং ৩১.০৫.২২০০.৭৯২. ০১.০৪৩.১২.১৮৯ তারিখঃ ১৮/০৭/২০১৬খ্রিঃ; মাধ্যমে জেলা প্রশাসক কক্সবাজার রাবরঃ দেয় হয়েছে
৭	০৪৮.১২	নোয়াখালী	নোয়াখালী জেলার সুবর্ণচর উপজেলায় ইন্ডিয়ান ভূমি অফিসের জনাব সাহাব উদ্দিন ইউনিয়ন ভূমি সহকারী কর্মকর্তা কর্তৃক ৭,২৮৫/- (সাত হাজার দুইশত চাশি) টাকা আস্বসাত সংক্রান্ত বিশেষ প্রতিবেদন	২০১৪-২০১৫খ্রিঃ	৭,২৮৫/- টাকা		হিঃতঃক্রমঃ এর স্মারক নং ৩১.০৫.৭৫৮৫.৮৩২.০১. ০০১.১৬-২৭, তারিখঃ ২২/০৮/১৬খ্রিঃ; হিসাবতঃ স্বাধায়ক্রমঃ, নোয়াখালী এবং এ দপ্তরের স্মারক নং ৩১.০৫.৭৫০০. ৭৯২.০১.০৪৪.১২.৩৭৯ তারিখঃ ০১/০৭/২০১৬খ্রিঃ; মাধ্যমে জেলা প্রশাসক নোয়াখালী রাবরঃ দেয় হয়েছে
৮	০১১.১৪	ফেনী	ফেনী জেলার সোনাগাজী উপজেলায় গলকান্দি ইউনিয়ন ভূমি অফিসের জনাব এম সাহাব উদ্দিন ইউনিয়ন ভূমি উপসহকারী কর্মকর্তা কর্তৃক ১০,৩৪৮/- টাকা আস্বসাত এবং ১,৮৪০/- টাকা রাজস্ব ক্ষতি সংক্রান্ত বিশেষ প্রতিবেদন	২০১৪-২০১৫খ্রিঃ	১০,৩৪৮/- টাকা	১,৮৪০/- টাকা	হিঃতঃক্রমঃ এর স্মারক নং ৩১.০৫.৩০৯৪.৮২৭.০১. ০০৫.১৫-৯১, তারিখঃ ০৬/১০/১৫; হিসাবতঃ স্বাধায়ক্রমঃ, ফেনী এবং এ দপ্তরের স্মারক নং ৩১.০৫.৩৩০০.৭৯২. ০১.০১১.১৪.৪৯৬ তারিখঃ ১২/১০/২০১৫খ্রিঃ; মাধ্যমে জেলা প্রশাসক ফেনী রাবরঃ দেয় হয়েছে
৯	০১২.১৪	লক্ষীপুর	লক্ষীপুর জেলার রায়পুর উপজেলায় রাবাব ইউনিয়ন ভূমি অফিসের ইউনিয়ন ভূমি উপসহকারী কর্মকর্তা কর্তৃক ৭,১১৫/- টাকা আস্বসাত সংক্রান্ত বিশেষ প্রতিবেদন	২০১৪-২০১৫খ্রিঃ	৭,১১৫/- টাকা		হিঃতঃক্রমঃ এর স্মারক নং ৩১.০৫.৫১৫৮.৮২৫.০১.০০১.১৪-১১১, তারিখঃ ০৯/১০/১৫খ্রিঃ; হিসাবতঃ স্বাধায়ক্রমঃ, লক্ষীপুর এবং এ দপ্তরের স্মারক নং ৩১.০৫.৫১০০.৭৯২.০১.০১২.১৪.৪৯৭ তারিখঃ ১২/১০/১৫ মাধ্যমে জেলা প্রশাসক লক্ষীপুর রাবরঃ দেয় হয়েছে

নং	নথি নং	জেলা নাম	বিষয়	সন	আয়সাত	রাজস্ব স্বত্তি	মূল্য/গৃহীত কার্যক্রম
১০	০১২.১৪	লক্ষীপুর	লক্ষীপুর জেলার সদর উপজেলাধীনে উত্তর হামছাদী ইউনিয়ন ভূমি অফিসের জনাব হারুন অর রশিদ ইউনিয়ন ভূমি উপ সহকারী কর্মকর্তা কর্তৃক ২,৮৭৮/- (দুই হাজার আটশত আটচল্লিশ) টাকা আয়সাত সংক্রান্ত বিশেষ প্রতিবেদন	২০১৪-২০১৫ খ্রিঃ	২,৮৭৮/- টাকা		হিঃ তল্লাশ এর স্মারক নং ৩১.০৫.৫১৫৮.৮২৫.০১.০০১.১৬-৬৩, তারিখ: ২১/০৮/১৬ খ্রিঃ; হিসাব তত্ত্বাবধায়ক (রা), লক্ষীপুর এবং এ দপ্তরের স্মারক নং ৩১.০৫.৫১০০.৭৯২.০১.০১২.১৪.৩৭৮ তারিখ ৩১/০৯/২০১৫ খ্রিঃ; মাধ্যমে জেলা প্রশাসক লক্ষীপুর বরাবর প্রদেয় হয়েছে
১১	০৪৬.১২	ব্রাহ্মণবাড়িয়া	ব্রাহ্মণবাড়িয়া জেলার সদর উপজেলা ভূমি অফিসের কর্মরত অফিস সহকারী কাম কম্পিউটার ড্রাক্স রিক (নাজিম) জনাব মোঃ শাহ আলম কর্তৃক ২৭,৪৯৫/- (সাতাশ হাজার চারশত পঁচাত্তর) টাকা তহবিল তহরু পংক্রান্ত বিশেষ প্রতিবেদন	২০১৪-২০১৫ খ্রিঃ	২৭,৪৯৫/- টাকা		হিঃ তল্লাশ এর স্মারক নং ৩১.০৫.১২১৩.৮৩০.০১-১৬০, তারিখ: ২৮/১২/১৫ খ্রিঃ; হিসাব তত্ত্বাবধায়ক (রা), ব্রাহ্মণবাড়িয়া এবং এ দপ্তরের স্মারক নং ৩১.০৫.১২০০.৭৯২. ০১.০৪৬.১২.১২ তারিখ ৩৪/০১/২০১৫ খ্রিঃ; মাধ্যমে জেলা প্রশাসক ব্রাহ্মণবাড়িয়া বরাবর প্রদেয় হয়েছে
১২	০৭১.১২	কুমিল্লা উত্তর	কুমিল্লা জেলার মুরাদনগর উপজেলাধীন মামুদপুর (দক্ষিণ) ইউনিয়ন ভূমি অফিসের ইউনিয়ন ভূমি সহকারী কর্মকর্তা জনাব মোঃ শাহীনুজ্জামান কর্তৃক সরকারি আদায়ী ২,৭৫৩/- (দুই হাজার সাতশত তিন) টাকা আয়সাত সংক্রান্ত বিশেষ প্রতিবেদন	২০১৪-২০১৫ খ্রিঃ	২,৭৫৩/- টাকা		হিঃ তল্লাশ এর স্মারক নং ৩১.০৫.১২০০.৮২৮.০১.০১২.১৬-১২৫, তারিখ: ১০/০১/১৬ খ্রিঃ; হিসাব তত্ত্বাবধায়ক (রা), কুমিল্লা (উত্তর) এবং এ দপ্তরের স্মারক নং ৩১.০৫.১২০০.৭৯২.০১.০৭১.১২১৭ তারিখ ৩৮/০১/২০১৬ খ্রিঃ; মাধ্যমে জেলা প্রশাসক ব্রাহ্মণবাড়িয়া বরাবর প্রদেয় হয়েছে
১৩	০৭১.১২	কুমিল্লা উত্তর	কুমিল্লা জেলার মুরাদনগর উপজেলা ভূমি অফিসের অফিস সহকারী নাজিম জনাব মোঃ শাহ আলম কর্তৃক বিভিন্ন ভাবে সরকারের ৪৮,৮৫৮/- (আটচল্লিশ হাজার আটশত আটত্রিশ) টাকা আয়সাত সংক্রান্ত বিশেষ প্রতিবেদন	২০১৪-২০১৫ খ্রিঃ	৪৮,৮৫৮/- টাকা		হিঃ তল্লাশ এর স্মারক নং ৩১.০৫.১২০০.৮২৮.০১.০১২.১৬-১২৪, তারিখ: ০৭/০১/১৬ খ্রিঃ; হিসাব তত্ত্বাবধায়ক (রা), কুমিল্লা (উত্তর) এবং এ দপ্তরের স্মারক নং ৩১.০৫.১২০০.৭৯২.০১.০৭১.১২.১৮ তারিখ ৩৪/০১/২০১৬ খ্রিঃ; মাধ্যমে জেলা প্রশাসক কুমিল্লা বরাবর প্রদেয় হয়েছে
১৪	০৭১.১২	কুমিল্লা উত্তর	কুমিল্লা জেলার বৃড়িচং উপজেলাধীন বালুপাড়া ইউনিয়ন ভূমি অফিসের ইউনিয়ন ভূমি উপ সহকারী কর্মকর্তা জনাব মোঃ ইসমাইল হাফিজ কর্তৃক সরকারি আদায়ী ১,৫৭৬/- (এক হাজার পঁচাত্তর) টাকা আয়সাত সংক্রান্ত বিশেষ প্রতিবেদন	২০১৪-২০১৫ খ্রিঃ	১,৫৭৬/- টাকা		হিঃ তল্লাশ এর স্মারক নং ৩১.০৫.১২০০.৮২৮.০১.০১২.১৬-১১, তারিখ: ২২/০২/১৬ খ্রিঃ; হিসাব তত্ত্বাবধায়ক (রা), কুমিল্লা (উত্তর) এবং এ দপ্তরের স্মারক নং ৩১.০৫.১২০০.৭৯২. ০১.০৭১.১২.১৪ তারিখ ৩৬/০৩/২০১৬ মাধ্যমে জেলা প্রশাসক কুমিল্লা বরাবর প্রদেয় হয়েছে
১৫	০৭১.১২	কুমিল্লা উত্তর	কুমিল্লা জেলার হোমনা উপজেলার সহকারী স্টেটলমেন্ট অফিসের জনাব মোঃ এনামুল হক মজুমদার সার্ভেয়ার কর্তৃক সরকারি আদায়ী ১০,৬০০/- (দশ হাজার ছয়শত) টাকা আয়সাত সংক্রান্ত বিশেষ প্রতিবেদন	২০১৪-২০১৫ খ্রিঃ	১০,৬০০/- টাকা		হিঃ তল্লাশ এর স্মারক নং ৩১.০৫.১২০০.৮২৮. ০১.০১২. ১৬-৩১, তারিখ: ২৬/০৪/১৬ খ্রিঃ; হিসাব তত্ত্বাবধায়ক (রা), কুমিল্লা (উত্তর) এবং এ দপ্তরের স্মারক নং ৩১.০৫.১২ ০০. ৭৯২.০১.০৭১.১২.১৯১ তারিখ ১১/০৫/২০১৬ খ্রিঃ; মাধ্যমে জেলা প্রশাসক কুমিল্লা বরাবর প্রদেয় হয়েছে



নং	নথি নং	জেলা নাম	বিষয়	সন	আল্লাসাত	রাজস্ব ক্ষতি	মন্তব্য/গৃহীত কার্যক্রম
১৬	০৫৭.১২	চাঁদপুর	চাঁদপুর জেলার মতলব উত্তর উপজেলাধীন আমিরাবাড়ি উনিয়ন ভূমি অফিসে ক্রেতাদের উনিয়ন ভূমি সহকারী কর্মকর্তা জনাব মোঃ আবুল হোসেন কর্তৃক সরকারি আদায়ী ৩,৩৬৩/- (তিন হাজার তিনশত তেঁশটি টাকা) আলাসাত সংক্রান্ত বিশেষ প্রতিবেদন	২০১৪-২০১৫ খ্রিঃ	৩,৩৬৩/- টাকা		হিঃতল্লাশ এর স্মারক নং ৩১.০৫.১৩০০.৮২৬.০১. ০১২.১৫-৫৬, তারিখ: ২৫/১২/১৫ খ্রিঃ; হিসাব তত্ত্বাবধায়করা, চাঁদপুর এবং এ দপ্তরে স্মারক নং ৩১.০৫.১৩০০.৭৯২.০১.০৫৭.১১.৩৮ তারিখ ১৯/০২/২০১৬ খ্রিঃ মাধ্যমে জলপ্রশাসক চাঁদপুরের পত্রদেয় হয়েছে
১৭	০০১.১৩	কুমিল্লা (দক্ষিণ)	কুমিল্লা জেলার মোহনগঞ্জ উপজেলা ভূমি অফিসের অন্তর্গত লক্ষণপুর উনিয়ন ভূমি অফিসে ক্রেতাদের উনিয়ন ভূমি সহকারী কর্মকর্তা জনাব মোঃ শায়েস্তা খান কর্তৃক অবৈধভাবে ক্ষণপূর মজারায় এ খতিয়ানে শ্রেণি খালকে নাল দেখিয়ে কৃষি খাস জমি হিসাবে সর্বমোট ৬০ (ষাট) একর খাল জমি বন্দেস্ত প্রদান করেন এবং ০.৯৫ (পাঁচ নক্স) ই একর খাল বিএস রে কর্ডে (শ্রেণি বিল কম উঠানোর ফলে রে কর্ড সংশোধন পূর্বক একুনে (০.৬০+০.৯৫)=১.৫৫ একর জমি উদ্ধার এবং সরকারি খাস খতিয়ানে অন্তর্ভুক্ত কর প্রসংগে বিশেষ প্রতিবেদন	২০১৪-২০১৫ খ্রিঃ	-----	-----	হিঃতল্লাশ এর স্মারক নং ৩১.০৫.১৯০০.৮২৮. ০১২.১৫-১০১, তারিখ: ২৯/১২/১৫ খ্রিঃ; হিসাব তত্ত্বাবধায়করা, কুমিল্লা (দক্ষিণ) এবং এ দপ্তরে স্মারক নং ৩১.০৫.১৯০০.৭৯২.০১.০০১.১৩.১৯৫ তারিখ ১৯/০৭/২০১৬ খ্রিঃ মাধ্যমে জলপ্রশাসক কুমিল্লার পত্রদেয় হয়েছে

**হিসাব তত্ত্বাবধায়ক (রাজস্ব) কর্তৃক দাখিলকৃত নিরীক্ষা প্রতিবেদনের বিবরণঃ**

ক্রমিক নং	জেলার নাম	নিরীক্ষিত হিসাবের নাম	নিরীক্ষিত অর্থ সন	আত্মসাৎ/তহরুপকৃত টাকার পরিমাণ	রাজস্ব ক্ষতির পরিমাণ
০১.	ঢাকা-১	আশুলিয়া রাজস্ব সার্কেল ও সার্কেলাধীন আশুলিয়া ও শিমুলিয়া ভূমি অফিস।	২০১৪-২০১৫	৮১৬৭.০০	০
০২.	ঢাকা-১	আমিন বাজার রাজস্ব সার্কেল ও সার্কেলাধীন আমিনবাজার ভূমি অফিস।	২০১৪-২০১৫	৫৬৪৪২.০০	৪৭৪৬.০০
০৩.	ঢাকা-১	সাভার উপজেলা ভূমি অফিস ও উপজেলাধীন বাগধনিয়া ও খউর ভূমি অফিস।	২০১৪-২০১৫	১১৬৮.০০	৩৬০০.০০
০৪.	ঢাকা-১	মিরপুর রাজস্ব সার্কেল ও সার্কেলাধীন মিরপুর, বাউনিয়া, ও খউর ভূমি অফিস।	২০১৪-২০১৫	৪৬৬৮.০০	০
০৫.	ঢাকা-১	লালবাগ রাজস্ব সার্কেল ও সার্কেলাধীন লালবাগ ও শিবপুর ভূমি অফিস।	২০১৪-২০১৫	৫৭৭২৭.০০	৩০৪৫.০০
০৬.	ঢাকা-১	ঢাকা সেটেলমেন্ট।	২০১৪-২০১৫	০	১৭০০৮.০০
০৭.	ঢাকা-১	জেলা প্রশাসক-এর অধিগ্রহণ শাখা	২০১৪-২০১৫	০	৩৯৩৫৩.০০

ক্রমিক নং	জেলার নাম	নিরীক্ষিত হিসাবের নাম	নিরীক্ষিত অর্থ সন	আত্মসাৎ/তহরুপকৃত টাকার পরিমাণ	রাজস্ব ক্ষতির পরিমাণ
০১.	ঢাকা-২	সহকারী কমিশনার (ভূমি)-এর কার্যালয় ০৩টি এবং উহার আওতাধীন ১০টি ইউনিয়ন ভূমি অফিস।	২০১৪-২০১৫	৯৭৭২০.০০	১০০৮৯১.০০
০২.	ঢাকা-২	নবাবগঞ্জ উপজেলা ভূমি অফিসের বিশেষ প্রতিবেদন।	২০১৪-২০১৫	০	৫৯১৮০১০.০০
০৩.	ঢাকা-২	নবাবগঞ্জ উপজেলা ভূমি অফিসের বিশেষ প্রতিবেদন।	২০১৪-২০১৫	৬৫০০.০০	১,৭৮,৪০৮.০০
০৪.	ঢাকা-২	দিয়ারা সেটেলমেন্ট অফিস	২০১৪-২০১৫	০	২৭১৩.০০
০৫.	ঢাকা-২	ভূমি রেকর্ড ও জরিপ অধিদপ্তর (খসড়া প্রতিবেদন)	২০১৪-২০১৫	০	১৪২৩১৩.০০
০৬.	ঢাকা-২	ভূমি প্রশাসন প্রশিক্ষণ কেন্দ্র (খসড়া প্রতিবেদন)	২০১৪-২০১৫	০	২২৯০৬১.০০

ক্রমিক নং	জেলার নাম	নিরীক্ষিত হিসাবের নাম	নিরীক্ষিত অর্থ সন	আত্মসাৎ/তহরুপকৃত টাকার পরিমাণ	রাজস্ব ক্ষতির পরিমাণ
০১.	ঢাকা-৩	সহকারী কমিশনার (ভূমি)-এর কার্যালয়, কেরানীগঞ্জ এবং উহার আওতাধীন ০২টি ইউনিয়ন ভূমি অফিস।	২০১৪-২০১৫	১৯৫১৬.০০	৪৭৫০.০০
০২.	ঢাকা-৩	সহকারী কমিশনার (ভূমি)-এর কার্যালয়, কেরানীগঞ্জ (দক্ষিণ) এবং উহার আওতাধীন ০১টি ইউনিয়ন ভূমি অফিস।	২০১৪-২০১৫	৭০৯৩৫.০০	৮৪৫৫০.০০
০৩.	ঢাকা-৩	সহকারী কমিশনার (ভূমি)-এর কার্যালয়, তেজগাঁও এবং উহার আওতাধীন ০৩টি ইউনিয়ন ভূমি অফিস।	২০১৪-২০১৫	২৩৭৯২.০০	৬৪০৫.০০
০৪.	ঢাকা-৩	সহকারী কমিশনার (ভূমি)-এর কার্যালয়, ধানমন্ডি এবং উহার আওতাধীন ০২টি ইউনিয়ন ভূমি অফিস।	২০১৪-২০১৫	৩৩৭০৪.০০	২০২৭৯.০০-
০৫.	ঢাকা-৩	কোট অব ওয়ার্ডস, ভাওয়াল রাজ স্টেট।	২০১৪-২০১৫	১০০০.০০	৬৩৭০৬.০০

ক্রমিক নং	জেলার নাম	নিরীক্ষিত হিসাবের নাম	নিরীক্ষিত অর্থ সন	আত্মসাৎ/তহবুপকৃত টাকার পরিমাণ	রাজস্ব ক্ষতির পরিমাণ
০৬.	ঢাকা-৩	কোট অব ওয়ার্ডস, ভাওয়াল নবাব স্টেট।	২০১৪-২০১৫	১৭০.০০	২৫৩২৫.০
০৭.	ঢাকা-৩	সেটেলমেন্ট প্রেস অফিস, তেজগাঁও, ঢাকা।	২০১৪-২০১৫	০	৪০৮৫.০০

ক্রমিক নং	জেলার নাম	নিরীক্ষিত হিসাবের নাম	নিরীক্ষিত অর্থ সন	আত্মসাৎ/তহবুপকৃত টাকার পরিমাণ	রাজস্ব ক্ষতির পরিমাণ
০১.	ঢাকা-৪	সহকারী কমিশনার (ভূমি)-এর কার্যালয় কোতয়ালী এবং উহার আওতাধীন ইউনিয়ন ভূমি অফিস।	২০১৪-২০১৫	১৫০২৫.০০	৭৫.০০
০২.	ঢাকা-৪	কোতয়ালী ভূমি অফিসের মোঃ আহমদুল্লাহ সরকার কর্তৃক সরকারের খাস মহল নামজারী করার উপর বিশেষ প্রতিবেদন	২০১৪-২০১৫	০	৩৪৩২৮৭৯৬.০০
০৩.	ঢাকা-৪	সহকারী কমিশনার (ভূমি)-এর কার্যালয়, রমনা এবং উহার আওতাধীন ভূমি অফিস।	২০১৪-২০১৫	৫০১৩.০০	১৯০.০০
০৪.	ঢাকা-৪	রমনা ভূমি অফিসের মোঃ জাহাজীর আলম সরকার কর্তৃক সরকারের পরিত্যক্ত সম্পত্তি নামজারী করার উপর বিশেষ প্রতিবেদন		০	২১৪১৮৭১২০.০০
০৫.	ঢাকা-৪	সহকারী কমিশনার (ভূমি)-এর কার্যালয়, ক্যান্টনমেন্ট এবং উহার আওতাধীন ভূমি অফিস		১১৪৮৮.০০	৬১৩.৫০
০৬.	ঢাকা-৪	সহকারী কমিশনার (ভূমি)-এর কার্যালয়, দোহার এবং উহার আওতাধীন ইউনিয়ন ভূমি অফিস।		১৭৬৩৯.০০	১৪৪০.০০
০৭.	ঢাকা-৪	ভূমি সংস্কার বোর্ড, ঢাকা।	২০১৪-২০১৫	০	৭০৭৬৪.৭৬
০৮.	ঢাকা-৪	উপ-ভূমি সংস্কার কমিশনার, ঢাকা বিভাগ, ঢাকা।	২০১৪-২০১৫	০	৮৬৫১.০০

ক্রমিক নং	জেলার নাম	নিরীক্ষিত হিসাবের নাম	নিরীক্ষিত অর্থ সন	আত্মসাৎ/তহবুপকৃত টাকার পরিমাণ	রাজস্ব ক্ষতির পরিমাণ
০১.	ঢাকা-৫	সহকারী কমিশনার (ভূমি)-এর কার্যালয়, ডেমরা সার্কেল এবং উহার আওতাধীন ০২টি ইউনিয়ন ভূমি অফিস।	২০১৪-২০১৫	১১০৯১.০০	৮৫২.০০
০২.	ঢাকা-৫	সহকারী কমিশনার (ভূমি)-এর কার্যালয়, মোহাম্মদপুর সার্কেল এবং উহার আওতাধীন ০২টি ইউনিয়ন ভূমি অফিস।	২০১৪-২০১৫	১৮০৫০.০০	১৪১৭.০০
০৩.	ঢাকা-৫	সহকারী কমিশনার (ভূমি)-এর কার্যালয়, খামরাই এবং উহার আওতাধীন ০২টি ইউনিয়ন ভূমি অফিস।	২০১৪-২০১৫	২৫৩১.০০-	১৪০০.০০
০৪.	ঢাকা-৫	জেলা প্রশাসক কার্যালয় এস, এ শাখা, ঢাকা।	২০১৪-২০১৫	০	৫১০৬.০০
০৫.	ঢাকা-৫	ভূমি আপীল বোর্ড।	২০১৪-২০১৫	০	০

ক্রমিক	জেলার নাম	নিরীক্ষিত হিসাবের নাম	নিরীক্ষিত অর্থ সন	আত্মসাৎ/তহবুপকৃত	রাজস্ব ক্ষতির পরিমাণ
--------	-----------	-----------------------	-------------------	------------------	----------------------

নং				টাকার পরিমাণ	
০১.	শরীয়তপুর	জাজিরা উপজেলা ভূমি ও ইউনিয়ন ভূমি অফিস।	২০১৪-২০১৫	৫১৮৮.০০	৭৩৭.০০
০২.	শরীয়তপুর	নড়িয়া উপজেলা ভূমি ও ইউনিয়ন ভূমি অফিস।	২০১৪-২০১৫	৪০৫৯.০০	৯৩৬.০০
০৩.	শরীয়তপুর	গোসাইরহাট উপজেলা ভূমি ও ইউনিয়ন ভূমি অফিস।	২০১৪-২০১৫	৭১১২.০০	২,৮৬৯.০০
০৪.	শরীয়তপুর	ডামুড্যা উপজেলা ভূমি ও ইউনিয়ন ভূমি অফিস।	২০১৪-২০১৫	৪৬৪৮.০০	১৭৭.০০
০৫.	শরীয়তপুর	ভেদরগঞ্জ উপজেলা ভূমি ও ইউনিয়ন ভূমি অফিস।	২০১৪-২০১৫	১৪৬৮৮.০০	০
০৬.	শরীয়তপুর	সদর উপজেলা ভূমি ও ইউনিয়ন ভূমি অফিস।	২০১৪-২০১৫	৪৬১৯.০০	৯০০.০০
০৭.	শরীয়তপুর	জেলা প্রশাসক কার্যালয়ের এস, এ শাখা।	২০১৪-২০১৫	২০০০.০০	০

ক্রমিক নং	জেলার নাম	নিরীক্ষিত হিসাবের নাম	নিরীক্ষিত অর্থ সন	আত্মসাৎ/তহরুপকৃত টাকার পরিমাণ	রাজস্ব ক্ষতির পরিমাণ
০১.	টাঙ্গাইল	মধুপুর উপজেলাধীন ইউনিয়ন ভূমি অফিস সমূহ ও মধুপুর উপজেলা ভূমি অফিস	২০১৪-২০১৫	২৪১৩০.০০	০
০২.	টাঙ্গাইল	বাসাইল উপজেলাধীন ইউনিয়ন ভূমি অফিস সমূহ ও বাসাইল উপজেলা ভূমি অফিস	২০১৪-২০১৫	২০২৬.০০	০
০৩.	টাঙ্গাইল	সখিপুর উপজেলাধীন ইউনিয়ন ভূমি অফিস সমূহ ও সখিপুর উপজেলা ভূমি অফিস	২০১৪-২০১৫	৮৪৬২.০০	০
০৪.	টাঙ্গাইল	ঘাটাইল উপজেলাধীন ইউনিয়ন ভূমি অফিস সমূহ ও ঘাটাইল উপজেলা ভূমি অফিস	২০১৪-২০১৫	৪৩৫৫৩.০০	০
০৫.	টাঙ্গাইল	কালিহাতী উপজেলাধীন ইউনিয়ন ভূমি অফিস সমূহ ও কালিহাতী উপজেলা ভূমি অফিস	২০১৪-২০১৫	৯৪৭৯.০০	০
০৬.	টাঙ্গাইল	মির্জাপুর উপজেলাধীন ইউনিয়ন ভূমি অফিস সমূহ ও মির্জাপুর উপজেলা ভূমি অফিস	২০১৪-২০১৫	১৩৭৬৭.০০-	০
০৭.	টাঙ্গাইল	ভূয়াপুর উপজেলাধীন ইউনিয়ন ভূমি অফিস সমূহ ও ভূয়াপুর উপজেলা ভূমি অফিস	২০১৪-২০১৫	৩৬,৬৩৩.০০	০
০৮.	টাঙ্গাইল	সদর উপজেলাধীন ইউনিয়ন ভূমি অফিস সমূহ ও সদর উপজেলা ভূমি অফিস	২০১৪-২০১৫	১২৮৯৪.০০	০
০৯.	টাঙ্গাইল	গোপালপুর উপজেলাধীন ইউনিয়ন ভূমি অফিস সমূহ ও গোপালপুর উপজেলা ভূমি অফিস	২০১৪-২০১৫	৪১০১.০০	০
১০.	টাঙ্গাইল	নাগরপুর উপজেলাধীন ইউনিয়ন ভূমি অফিস সমূহ ও নাগরপুর উপজেলা ভূমি অফিস	২০১৪-২০১৫	৭৬৮৬.০০	০
১১.	টাঙ্গাইল	দেলদুয়ার উপজেলাধীন ইউনিয়ন ভূমি অফিস সমূহ ও দেলদুয়ার উপজেলা ভূমি অফিস	২০১৪-২০১৫	৫১৭৮.০০	০
১২.	টাঙ্গাইল	ধনবাড়ী উপজেলাধীন ইউনিয়ন ভূমি অফিস সমূহ ও ধনবাড়ী উপজেলা ভূমি অফিস।	২০১৪-২০১৫	১১৫৯৮.০০	০
১৩.	টাঙ্গাইল	জেলা প্রশাসক কার্যালয়, রাজস্ব শাখা, টাঙ্গাইল	২০১৪-২০১৫	০	১৫৬০.০০
১৪.	টাঙ্গাইল	জোনাল সেটেলমেন্ট অফিস, টাঙ্গাইল	২০১৪-২০১৫	০	৮৫০০.০০
১৫.	টাঙ্গাইল	জোনাল সেটেলমেন্ট অফিস, টাঙ্গাইল-এর আওতাধীন সহকারী সেটেলমেন্ট অফিসসমূহ	২০১৪-২০১৫	০	৭৫০.০০
১৬.	টাঙ্গাইল	ভূমি হুকুম দখল শাখা, টাঙ্গাইল	২০১৪-২০১৫	০	১৭৮০০.০০

ক্রমিক নং	জেলার নাম	নিরীক্ষিত হিসাবের নাম	নিরীক্ষিত অর্থ সন	আত্মসাৎ/তছবুপকৃত টাকার পরিমাণ	রাজস্ব ক্ষতির পরিমাণ
০১.	জামালপুর	সহকারী কমিশনার (ভূমি)-এর কার্যালয় ০৭টি এবং উহার আওতাধীন ইউনিয়ন ভূমি অফিসসমূহ ৬৮টি-এর হিসাব।	২০১৪-২০১৫	১৬১১৩৬.০০	১৫৫৪৪৮৮.০০
০২.	জামালপুর	জেলা প্রশাসকের কার্যালয় এস, এ শাখা।	২০১৪-২০১৫	০	০
০৩.	জামালপুর	জেলা প্রশাসকের কার্যালয় এল, এ শাখা।	২০১৪-২০১৫	০	৭২৮২৩০.০০
০৪.	জামালপুর	সহকারী স্টেটলমেন্ট অফিস।	২০১৪-২০১৫	০	০
০৫.	জামালপুর	জোনাল স্টেটলমেন্ট অফিস।	২০১৪-২০১৫	০	৪৪২৫০.০০
০৬.	জামালপুর	দিয়ারা স্টেটলমেন্ট অফিস।	২০১৪-২০১৫	০	০

ক্রমিক নং	জেলার নাম	নিরীক্ষিত হিসাবের নাম	নিরীক্ষিত অর্থ সন	আত্মসাৎ/তছবুপকৃত টাকার পরিমাণ	রাজস্ব ক্ষতির পরিমাণ
০১.	ময়মনসিংহ (উত্তর)	সহকারী কমিশনার (ভূমি)-এর কার্যালয়, ত্রিশাল এবং উহার আওতাধীন ১১টি ইউনিয়ন ভূমি অফিস।	২০১৪-২০১৫	২২২১৮.০০	১১৪৫৫.০০
০২.	ময়মনসিংহ (উত্তর)	সহকারী কমিশনার (ভূমি)-এর কার্যালয়, হালুয়াঘাট এবং উহার আওতাধীন ১২টি ইউনিয়ন ভূমি অফিস।	২০১৪-২০১৫	৫০৯১.০০	৪৬৮৭.০০
০৩.	ময়মনসিংহ (উত্তর)	সহকারী কমিশনার (ভূমি)-এর কার্যালয়, নান্দাইল এবং উহার আওতাধীন ১২টি ইউনিয়ন ভূমি অফিস।	২০১৪-২০১৫	২৮৯৫.০০	৬০৬৩.০০
০৪.	ময়মনসিংহ (উত্তর)	সহকারী কমিশনার (ভূমি)-এর কার্যালয়, ইশ্বরগঞ্জ এবং উহার আওতাধীন ১১টি ইউনিয়ন ভূমি অফিস।	২০১৪-২০১৫	৭৫৪৬৭.০০	১২৪২২.০০
০৫.	ময়মনসিংহ (উত্তর)	সহকারী কমিশনার (ভূমি)-এর কার্যালয়, ফুলপুর এবং উহার আওতাধীন ২০টি ইউনিয়ন ভূমি অফিস।	২০১৪-২০১৫	১৪৬৪৯.০০	১৩২৯২.০০
০৬.	ময়মনসিংহ (উত্তর)	সহকারী কমিশনার (ভূমি)-এর কার্যালয়, ত্রিশাল এবং উহার আওতাধীন ১১টি ইউনিয়ন ভূমি অফিস।	২০১৪-২০১৫	৩২৮০০.০০	৫৩৬৫১২.০০
০৭.	ময়মনসিংহ (উত্তর)	জোনাল স্টেটলমেন্ট অফিস	২০১৪-২০১৫	০	১১৫৪৯.০০

ক্রমিক নং	জেলার নাম	নিরীক্ষিত হিসাবের নাম	নিরীক্ষিত অর্থ সন	আত্মসাৎ/তহরুপকৃত টাকার পরিমাণ	রাজস্ব ক্ষতির পরিমাণ
০১.	ময়মনসিংহ (দক্ষিণ)	সহকারী কমিশনার (ভূমি)-এর কার্যালয়, ভালুকা এবং উহার আওতাধীন ১১টি ইউনিয়ন ভূমি অফিস।	২০১৪-২০১৫	১৪৭৪০.০০	০
০২.	ময়মনসিংহ (দক্ষিণ)	সহকারী কমিশনার (ভূমি)-এর কার্যালয়, মুক্তাগাছা এবং উহার আওতাধীন ১১টি ইউনিয়ন ভূমি অফিস।	২০১৪-২০১৫	৪৭৫৫.০০	০
০৩.	ময়মনসিংহ (দক্ষিণ)	সহকারী কমিশনার (ভূমি)-এর কার্যালয়, সদর এবং উহার আওতাধীন ১৩টি ইউনিয়ন ভূমি অফিস।	২০১৪-২০১৫	৫৪৭১০৮.০০	০
০৪.	ময়মনসিংহ (দক্ষিণ)	সহকারী কমিশনার (ভূমি)-এর কার্যালয়, ধোবাউড়া এবং উহার আওতাধীন ০৭টি ইউনিয়ন ভূমি অফিস।	২০১৪-২০১৫	৭৩৩২.০০	০
০৫.	ময়মনসিংহ (দক্ষিণ)	সহকারী কমিশনার (ভূমি)-এর কার্যালয়, ফুলবাড়ীয়া এবং উহার আওতাধীন ১১টি ইউনিয়ন ভূমি অফিস।	২০১৪-২০১৫	৪৫২৬.০০	০
০৬.	ময়মনসিংহ (দক্ষিণ)	সহকারী কমিশনার (ভূমি)-এর কার্যালয়, গফরগাঁও এবং উহার আওতাধীন ১৪টি ইউনিয়ন ভূমি অফিস।	২০১৪-২০১৫	৪৯৯৪.০০	০
০৭.	ময়মনসিংহ(দঃ)	জেলা প্রশাসকের কার্যালয় এল, এ, শাখা।	২০১৪-২০১৫	০	০

ক্রমিক নং	জেলার নাম	নিরীক্ষিত হিসাবের নাম	নিরীক্ষিত অর্থ সন	আত্মসাৎ/তহরুপকৃত টাকার পরিমাণ	রাজস্ব ক্ষতির পরিমাণ
০১.	নারায়ণগঞ্জ	সহকারী কমিশনার (ভূমি)-এর কার্যালয়, ফতুল্লা রাজস্ব সার্কেল এবং অত্র কার্যালয়ের ইউনিয়ন ভূমি অফিস সমূহ।	২০১৪-২০১৫	৯৮৬৪৫.০০	
০২.	নারায়ণগঞ্জ	সহকারী কমিশনার (ভূমি)-এর কার্যালয়, সিদ্ধিরগঞ্জ রাজস্ব সার্কেল এবং অত্র কার্যালয়ের ইউনিয়ন ভূমি অফিস সমূহ।	২০১৪-২০১৫	৫৪৪৫৪.০০	০
০৩.	নারায়ণগঞ্জ	সহকারী কমিশনার (ভূমি)-এর কার্যালয়, সদর রাজস্ব সার্কেল এবং অত্র কার্যালয়ের ইউনিয়ন ভূমি অফিস সমূহ।	২০১৪-২০১৫	২৩৮১.০০	০
০৪.	নারায়ণগঞ্জ	সহকারী কমিশনার (ভূমি)-এর কার্যালয়, বন্দর এবং অত্র উপজেলাধীন বিভিন্ন অফিসসমূহ।	২০১৪-২০১৫	২২৪৫৪.০০	০
০৫.	নারায়ণগঞ্জ	সহকারী কমিশনার (ভূমি)-এর কার্যালয়, সোনারগাঁও এবং অত্র উপজেলাধীন বিভিন্ন অফিসসমূহ।	২০১৪-২০১৫	২৫৩৬২.০০	--
০৬.	নারায়ণগঞ্জ	সহকারী কমিশনার (ভূমি)-এর কার্যালয়, আড়াইহাজার এবং অত্র উপজেলাধীন বিভিন্ন অফিসসমূহ।	২০১৪-২০১৫	৪৪১৪০.০০	০
০৭.	নারায়ণগঞ্জ	সহকারী কমিশনার (ভূমি)-এর কার্যালয়, রূপগঞ্জ এবং অত্র উপজেলাধীন বিভিন্ন অফিসসমূহ।	২০১৪-২০১৫	৩৯৭৮৭.০০	০
০৮.	নারায়ণগঞ্জ	জেলা প্রশাসক, নারায়ণগঞ্জ কার্যালয়ের এস, এ শাখা।	২০১৪-২০১৫	০	৬৩৫২৫৩০.০০
০৯.	নারায়ণগঞ্জ	জেলা প্রশাসক, নারায়ণগঞ্জ কার্যালয়ের এল, এ শাখা।	২০১৪-২০১৫	০	০

ক্রমিক নং	জেলার নাম	নিরীক্ষিত হিসাবের নাম	নিরীক্ষিত অর্থ সন	আত্মসাৎ/তহবুপকৃত টাকার পরিমাণ	রাজস্ব ক্ষতির পরিমাণ
০১.	মাদারীপুর	সহকারী কমিশনার (ভূমি)-এর কার্যালয়, মাদারীপুর সদর এবং উহার আওতাধীন ১৬টি ইউনিয়ন ভূমি অফিস।	২০১৪-২০১৫	১৭২৩.০০	২৫৬৪.০০
০২.	মাদারীপুর	সহকারী কমিশনার (ভূমি)-এর কার্যালয়, শিবচর এবং উহার আওতাধীন ১৮টি ইউনিয়ন ভূমি অফিস।	২০১৪-২০১৫	৬৬৫৩.০০	৩৬৩১.০০
০৩.	মাদারীপুর	সহকারী কমিশনার (ভূমি)-এর কার্যালয়, রাউজের এবং উহার আওতাধীন ১০টি ইউনিয়ন ভূমি অফিস।	২০১৪-২০১৫	৩৬৯০.০০	৬২৩.০০
০৪.	মাদারীপুর	সহকারী কমিশনার (ভূমি)-এর কার্যালয়, কালকিনি এবং উহার আওতাধীন ১৮টি ইউনিয়ন ভূমি অফিস।	২০১৪-২০১৫	৫৫৪৯.০০	৮৫১.০০
০৫.	মাদারীপুর	জেলা প্রশাসক কার্যালয়ের এস, এ শাখা।	২০১৪-২০১৫	০	১৮০০০/-
০৬.	মাদারীপুর	জেলা প্রশাসক কার্যালয়ের এল, এ শাখা।	২০১৪-২০১৫	০	১১৮২২/-
০৭.	মাদারীপুর	সহকারী সেটেলমেন্ট অফিস।	২০১৪-২০১৫	০	০
০৮.	মাদারীপুর	জোনাল সেটেলমেন্ট অফিস।	২০১৪-২০১৫	০	০
০৯.	মাদারীপুর	দিয়ারা সেটেলমেন্ট অফিস।	২০১৪-২০১৫	০	০

ক্রমিক নং	জেলার নাম	নিরীক্ষিত হিসাবের নাম	নিরীক্ষিত অর্থ সন	আত্মসাৎ/তহবুপকৃত টাকার পরিমাণ	রাজস্ব ক্ষতির পরিমাণ
০১.	রাজবাড়ী	সহকারী কমিশনার (ভূমি)-এর কার্যালয়, বালিয়াকান্দি এবং উহার আওতাধীন ০৭টি ইউনিয়ন ভূমি অফিস।	২০১৪-২০১৫	৪৩৫৬.০০	০
০২.	রাজবাড়ী	সহকারী কমিশনার (ভূমি)-এর কার্যালয়, পাংশা এবং উহার আওতাধীন ০৭টি ইউনিয়ন ভূমি অফিস।	২০১৪-২০১৫	১৬৪১১৮.০০	০
০৩.	রাজবাড়ী	সহকারী কমিশনার (ভূমি)-এর কার্যালয়, কালুখালী এবং উহার আওতাধীন ০৭টি ইউনিয়ন ভূমি অফিস।	২০১৪-২০১৫	১৭২৪.০০	০
০৪.	রাজবাড়ী	সহকারী কমিশনার (ভূমি)-এর কার্যালয়, সদর এবং উহার আওতাধীন ১৫টি ইউনিয়ন ভূমি অফিস।	২০১৪-২০১৫	১৩৬৩৫.০০	০
০৫.	রাজবাড়ী	সহকারী কমিশনার (ভূমি)-এর কার্যালয়, গোয়ালন্দ এবং উহার আওতাধীন ০৪টি ইউনিয়ন ভূমি অফিস।	২০১৪-২০১৫	২১৯১.০০	০

ক্রমিক নং	জেলার নাম	নিরীক্ষিত হিসাবের নাম	নিরীক্ষিত অর্থ সন	আত্মসাৎ/তছরুপকৃত টাকার পরিমাণ	রাজস্ব ক্ষতির পরিমাণ
০১.	শেরপুর	সহকারী কমিশনার (ভূমি)-এর কার্যালয়, শেরপুর এবং উহার আওতাধীন ০৪টি ইউনিয়ন ভূমি অফিস।	২০১৪-২০১৫	১৮৮৮.০০	৩৭৮.০০
০২.	শেরপুর	সহকারী কমিশনার (ভূমি)-এর কার্যালয়, নালিতাবাড়ী এবং উহার আওতাধীন ০৭টি ইউনিয়ন ভূমি অফিস।	২০১৪-২০১৫	৪৮৭০.০০	২৬৬২.০০
০৩.	শেরপুর	সহকারী কমিশনার (ভূমি)-এর কার্যালয়, নকলা এবং উহার আওতাধীন ০৭টি ইউনিয়ন ভূমি অফিস।	২০১৪-২০১৫	৬১০৯৬০.০০	১৫০০.০০
০৪.	শেরপুর	সহকারী কমিশনার (ভূমি)-এর কার্যালয়, শ্রীবরদী এবং উহার আওতাধীন ০৮টি ইউনিয়ন ভূমি অফিস।	২০১৪-২০১৫	৪৬০৫.০০	৯৫০.০০
০৫.	শেরপুর	সহকারী কমিশনার (ভূমি)-এর কার্যালয়, সদর এবং উহার আওতাধীন ০৪টি ইউনিয়ন ভূমি অফিস।	২০১৪-২০১৫	১২৫৫০.০০	৫০৪১.০০
০৬.	শেরপুর	জেলা প্রশাসকের কার্যালয় এস, এ শাখা।	২০১৪-২০১৫	৩০০০.০০	১৭০০.০০
০৭.	শেরপুর	জেলা প্রশাসকের কার্যালয় এল, এ শাখা।	২০১৪-২০১৫	০	৩০০.০০

ক্রমিক নং	জেলার নাম	নিরীক্ষিত হিসাবের নাম	নিরীক্ষিত অর্থ সন	আত্মসাৎ/তছরুপকৃত টাকার পরিমাণ	রাজস্ব ক্ষতির পরিমাণ
০১.	কিশোরগঞ্জ	সহকারী কমিশনার (ভূমি)-এর কার্যালয়, সদর এবং উহার আওতাধীন ০৬টি ইউনিয়ন ভূমি অফিস।	২০১৪-২০১৫	৫৯২৫.০০	২৮৩৫২.০০
০২.	কিশোরগঞ্জ	সহকারী কমিশনার (ভূমি)-এর কার্যালয়, ইটনা এবং উহার আওতাধীন ০৮টি ইউনিয়ন ভূমি অফিস।	২০১৪-২০১৫	১৬১০.০০	৫০০.০০
০৩.	কিশোরগঞ্জ	সহকারী কমিশনার (ভূমি)-এর কার্যালয়, নিকলী এবং উহার আওতাধীন ০৬টি ইউনিয়ন ভূমি অফিস।	২০১৪-২০১৫	৭৩৭২.০০	৯৯১.০০
০৪.	কিশোরগঞ্জ	সহকারী কমিশনার (ভূমি)-এর কার্যালয়, অষ্টগ্রাম এবং উহার আওতাধীন ০৫টি ইউনিয়ন ভূমি অফিস।	২০১৪-২০১৫	৪৬৪২.০০	১০৫৭০.০০
০৫.	কিশোরগঞ্জ	সহকারী কমিশনার (ভূমি)-এর কার্যালয়, মিঠামইন এবং উহার আওতাধীন ০৫টি ইউনিয়ন ভূমি অফিস।	২০১৪-২০১৫	৪৮৩৬.০০	১৬০.০০
০৬.	কিশোরগঞ্জ	সহকারী কমিশনার (ভূমি)-এর কার্যালয়, বাজিতপুর এবং উহার আওতাধীন ০৮টি ইউনিয়ন ভূমি অফিস।	২০১৪-২০১৫	৭৫০৫.০০	২০৪৩.০০
০৭.	কিশোরগঞ্জ	সহকারী কমিশনার (ভূমি)-এর কার্যালয়, তাড়াইল এবং উহার আওতাধীন ০৬টি ইউনিয়ন ভূমি অফিস।	২০১৪-২০১৫	২৮৭৩.০০	১৮০.০০



ক্রমিক নং	জেলার নাম	নিরীক্ষিত হিসাবের নাম	নিরীক্ষিত অর্থ সন	আত্মসাৎ/তহবুপকৃত টাকার পরিমাণ	রাজস্ব ক্ষতির পরিমাণ
০৮.	কিশোরগঞ্জ	সহকারী কমিশনার (ভূমি)-এর কার্যালয়, ভৈরব এবং উহার আওতাধীন ০৪টি ইউনিয়ন ভূমি অফিস।	২০১৪-২০১৫	৬২৯.০০	১৪৮০.০০
০৯.	কিশোরগঞ্জ	সহকারী কমিশনার (ভূমি)-এর কার্যালয়, কটিয়াদী এবং উহার আওতাধীন ০৯টি ইউনিয়ন ভূমি অফিস।	২০১৪-২০১৫	৭২৫৪.০০	৩০০.০০
১০.	কিশোরগঞ্জ	সহকারী কমিশনার (ভূমি)-এর কার্যালয়, পাকুন্দিয়া এবং উহার আওতাধীন ০৯টি ইউনিয়ন ভূমি অফিস।	২০১৪-২০১৫	৩০০৬.০০	৮১৬২.০০
১১.	কিশোরগঞ্জ	সহকারী কমিশনার (ভূমি)-এর কার্যালয়, করিমগঞ্জ এবং উহার আওতাধীন ০৯টি ইউনিয়ন ভূমি অফিস।	২০১৪-২০১৫	৫১৮৩.০০	৩০০০.০০
১২.	কিশোরগঞ্জ	সহকারী কমিশনার (ভূমি)-এর কার্যালয়, কুলিয়ারচর এবং উহার আওতাধীন ০৫টি ইউনিয়ন ভূমি অফিস।	২০১৪-২০১৫	৭৬৫.০০	৪৯৯০১.০০
১৩.	কিশোরগঞ্জ	সহকারী কমিশনার (ভূমি)-এর কার্যালয়, হোসেনপুর এবং উহার আওতাধীন ০৫টি ইউনিয়ন ভূমি অফিস।	২০১৪-২০১৫	৪২৮২.০০	১৪০.০০

ক্রমিক নং	জেলার নাম	নিরীক্ষিত হিসাবের নাম	নিরীক্ষিত অর্থ সন	আত্মসাৎ/তহবুপকৃত টাকার পরিমাণ	রাজস্ব ক্ষতির পরিমাণ
০১.	গোপালগঞ্জ	সহকারী কমিশনার (ভূমি)-এর কার্যালয়, কোটালীপাড়া এবং অত্র উপজেলাধীন ইউনিয়ন ভূমি অফিসসমূহ।	২০১৪-২০১৫	১৩১২.০০	০
০২.	গোপালগঞ্জ	সহকারী কমিশনার (ভূমি)-এর কার্যালয়, মুকসুদপুর এবং অত্র উপজেলাধীন ইউনিয়ন ভূমি অফিসসমূহ।	২০১৪-২০১৫	২,০৪১.০০	০
০৩.	গোপালগঞ্জ	সহকারী কমিশনার (ভূমি)-এর কার্যালয়, কাশিয়ানী এবং অত্র উপজেলাধীন ইউনিয়ন ভূমি অফিসসমূহ।	২০১৪-২০১৫	২৯৪.০০	০
০৪.	গোপালগঞ্জ	সহকারী কমিশনার (ভূমি)-এর কার্যালয়, টুংগীপাড়া এবং অত্র উপজেলাধীন ইউনিয়ন ভূমি অফিসসমূহ।	২০১৪-২০১৫	১৭৬৬.০০	০
০৫.	গোপালগঞ্জ	সহকারী কমিশনার (ভূমি)-এর কার্যালয়, সদর এবং অত্র উপজেলাধীন ইউনিয়ন ভূমি অফিসসমূহ।	২০১৪-২০১৫	২৩৮৩৮.৪৪	০
০৬.	গোপালগঞ্জ	জেলা প্রশাসক কার্যালয়, গোপালগঞ্জ এস, এ, শাখা।	২০১৪-২০১৫	১১১১.০০	০
০৭.	গোপালগঞ্জ	জেলা প্রশাসক কার্যালয়, গোপালগঞ্জ এল, এ, শাখা।	২০১৪-২০১৫	১৪২২.০০	০
০৮.	গোপালগঞ্জ	গোপালগঞ্জ জেলার উপজেলা সহকারী সেটেলমেন্ট অফিসসমূহ।	২০১৪-২০১৫	০	০

ক্রমিক নং	জেলার নাম	নিরীক্ষিত হিসাবের নাম	নিরীক্ষিত অর্থ সন	আত্মসাৎ/তহবুপকৃত টাকার পরিমাণ	রাজস্ব ক্ষতির পরিমাণ
০১.	গাজীপুর	সহকারী কমিশনার (ভূমি)-এর কার্যালয় গাজীপুর সদর উপজেলা এবং উহার আওতাধীন ০৭টি ইউনিয়ন ভূমি অফিস।	২০১৪-২০১৫	১৩৪৪৬৩.০০	৯১৫৪৭০.৫০
০২.	গাজীপুর	সহকারী কমিশনার (ভূমি)-এর কার্যালয় টংগী রাজস্ব সার্কেল এবং উহার আওতাধীন ০৩টি ইউনিয়ন ভূমি অফিস।	২০১৪-২০১৫	৩২৩৮৪.০০	১০২৮.০০
০৩.	গাজীপুর	সহকারী কমিশনার (ভূমি)-এর কার্যালয়, শ্রীবরদী উপজেলা এবং উহার আওতাধীন ০৭টি ইউনিয়ন ভূমি অফিস।	২০১৪-২০১৫	৪৪০৮৮.০০	৫৯২৪৮০.৮৫
০৪.	গাজীপুর	সহকারী কমিশনার (ভূমি)-এর কার্যালয়, শ্রীবরদী উপজেলা এবং উহার আওতাধীন ০৫টি ইউনিয়ন ভূমি অফিস।	২০১৪-২০১৫	২৪০৭৩.০০	৫৭২৭১০.০০
০৫.	গাজীপুর	সহকারী কমিশনার (ভূমি)-এর কার্যালয়, কালীগঞ্জ উপজেলা এবং উহার আওতাধীন ০৫টি ইউনিয়ন ভূমি অফিস।	২০১৪-২০১৫	১৭২৫৭.০০	১৩২৬৪৭.০০
০৬.	গাজীপুর	সহকারী কমিশনার (ভূমি)-এর কার্যালয়, কাপাসিয়া উপজেলা এবং উহার আওতাধীন ০৭টি ইউনিয়ন ভূমি অফিস।	২০১৪-২০১৫	৪৬০৭৩০.০০	১৫৪১০২.০০
০৭.	গাজীপুর	জেলা প্রশাসক, গাজীপুর কার্যালয়ের এস, এ শাখা।	২০১৪-২০১৫	৯৯০০.০০	৮২৪৫৯.০০
০৮.	গাজীপুর	জেলা প্রশাসক, গাজীপুর কার্যালয়ের এল, এ শাখা।	২০১৪-২০১৫	০	২৯৬৯১৫৭.৯৬

ক্রমিক নং	জেলার নাম	নিরীক্ষিত হিসাবের নাম	নিরীক্ষিত অর্থ সন	আত্মসাৎ/তহবুপকৃত টাকার পরিমাণ	রাজস্ব ক্ষতির পরিমাণ
০১.	মানিকগঞ্জ	সহকারী কমিশনার (ভূমি)-এর কার্যালয়, মানিকগঞ্জ সদর এবং উহার আওতাধীন ১১টি ইউনিয়ন ভূমি অফিস।	২০১৪-২০১৫	২০১০১.০০	০
০২.	মানিকগঞ্জ	সহকারী কমিশনার (ভূমি)-এর কার্যালয়, সাটুরিয়া এবং উহার আওতাধীন ০৯টি ইউনিয়ন ভূমি অফিস।	২০১৪-২০১৫	৮৬৯৮.০০	১২০০.০০
০৩.	মানিকগঞ্জ	সহকারী কমিশনার (ভূমি)-এর কার্যালয়, শিবালয় এবং উহার আওতাধীন ০৯টি ইউনিয়ন ভূমি অফিস।	২০১৪-২০১৫	৭৩৬২.০	১৩৫০.০০
০৪.	মানিকগঞ্জ	সহকারী কমিশনার (ভূমি)-এর কার্যালয়, সিঙ্গাইর এবং উহার আওতাধীন ১১টি ইউনিয়ন ভূমি অফিস।	২০১৪-২০১৫	৪৪৫১.০০	১০৩৫.০০
০৫.	মানিকগঞ্জ	সহকারী কমিশনার (ভূমি)-এর কার্যালয়, ঘিওর এবং উহার আওতাধীন ০৭টি ইউনিয়ন ভূমি অফিস।	২০১৪-২০১৫	৩৮২০৫.০০	৫৬৮২.০০
০৬.	মানিকগঞ্জ	সহকারী কমিশনার (ভূমি)-এর কার্যালয়, দৌলতপুর এবং উহার আওতাধীন ০৮টি ইউনিয়ন ভূমি অফিস।	২০১৪-২০১৫	৯৮৫১.০০	১৪৪২.০০
০৭.	মানিকগঞ্জ	সহকারী কমিশনার (ভূমি)-এর কার্যালয়, হরিরামপুর এবং উহার আওতাধীন ১৩টি ইউনিয়ন ভূমি অফিস।	২০১৪-২০১৫	১৩৩৮৬.০০	৩৬৬৮.০০

০৮.	মানিকগঞ্জ	মানিকগঞ্জ জেলা প্রশাসক কার্যালয়ের এস, এ, শাখা।	২০১৪-২০১৫	০	১০৭২.০০
০৯.	মানিকগঞ্জ	মানিকগঞ্জ জেলা প্রশাসক কার্যালয়ের এল, এ, শাখা।	২০১৪-২০১৫	০	০

ক্রমিক নং	জেলার নাম	নিরীক্ষিত হিসাবের নাম	নিরীক্ষিত অর্থ সন	আত্মসাৎ/তহবুপকৃত টাকার পরিমাণ	রাজস্ব ক্ষতির পরিমাণ
০১.	নেত্রকোনা	সহকারী কমিশনার (ভূমি)-এর কার্যালয়, মোহনগঞ্জ এবং উহার আওতাধীন ০৭টি ইউনিয়ন ভূমি অফিস।	২০১৪-২০১৫	১০২০.০০	১৭২৬.২৫
০২.	নেত্রকোনা	সহকারী কমিশনার (ভূমি)-এর কার্যালয়, কমলকান্দা এবং উহার আওতাধীন ০৮টি ইউনিয়ন ভূমি অফিস।	২০১৪-২০১৫	১৬৬৯.০০	১০০০০.০০
০৩.	নেত্রকোনা	সহকারী কমিশনার (ভূমি)-এর কার্যালয়, দুর্গাপুর এবং উহার আওতাধীন ০৭টি ইউনিয়ন ভূমি অফিস।	২০১৪-২০১৫	৪২০৩.০০	১৬০১৩৪.০০
০৪.	নেত্রকোনা	সহকারী কমিশনার (ভূমি)-এর কার্যালয়, খারিয়াজুরী এবং উহার আওতাধীন ০৬টি ইউনিয়ন ভূমি অফিস।	২০১৪-২০১৫	৮৩৬৫.০০	২২১০.০০
০৫.	নেত্রকোনা	সহকারী কমিশনার (ভূমি)-এর কার্যালয়, পূর্বধলা এবং উহার আওতাধীন ১১টি ইউনিয়ন ভূমি অফিস।	২০১৪-২০১৫	৭৮৬৫.০০	২৫০.০০
০৬.	নেত্রকোনা	সহকারী কমিশনার (ভূমি)-এর কার্যালয়, মদন এবং উহার আওতাধীন ০৮টি ইউনিয়ন ভূমি অফিস।	২০১৪-২০১৫	১৪৩৪৮.০০	৯০০.০০
০৭.	নেত্রকোনা	সহকারী কমিশনার (ভূমি)-এর কার্যালয়, কেন্দুয়া এবং উহার আওতাধীন ১৩টি ইউনিয়ন ভূমি অফিস।	২০১৪-২০১৫	১৪৪৫.০০	১০৫৭৪.০০
০৮.	নেত্রকোনা	সহকারী কমিশনার (ভূমি)-এর কার্যালয়, আটপাড়া এবং উহার আওতাধীন ০৭টি ইউনিয়ন ভূমি অফিস।	২০১৪-২০১৫	১৪৭০.০০	৫৯৬৫.০০
০৯.	নেত্রকোনা	সহকারী কমিশনার (ভূমি)-এর কার্যালয়, বারহাটা এবং উহার আওতাধীন ০৭টি ইউনিয়ন ভূমি অফিস।	২০১৪-২০১৫	২৫৫৬.০০	৭৪৩৭.০০
১০.	নেত্রকোনা	সহকারী কমিশনার (ভূমি)-এর কার্যালয়, সদর এবং উহার আওতাধীন ১২টি ইউনিয়ন ভূমি অফিস।	২০১৪-২০১৫	৫৫৪৫.০০	২৯২০.০০
১১.	নেত্রকোনা	জেলা প্রশাসকের রাজস্ব শাখা	২০১৪-২০১৫	০	৯৪৫৫৯.০০

ক্রমিক নং	জেলার নাম	নিরীক্ষিত হিসাবের নাম	নিরীক্ষিত অর্থ সন	আত্মসাৎ/তহবুপকৃত টাকার পরিমাণ	রাজস্ব ক্ষতির পরিমাণ
০১.	মুন্সীগঞ্জ	সহকারী কমিশনার (ভূমি)-এর কার্যালয়, শ্রীনগর এবং উহার আওতাধীন ০৮টি ইউনিয়ন ভূমি অফিস।	২০১৪-২০১৫	১৪৮১৫.০০	২৪০.০০
০২.	মুন্সীগঞ্জ	সহকারী কমিশনার (ভূমি)-এর কার্যালয়, সিরাজদিখান এবং উহার আওতাধীন ১০টি ইউনিয়ন ভূমি অফিস।	২০১৪-২০১৫	২৪৪৬৬.০০	১৯০.০০

ক্রমিক নং	জেলার নাম	নিরীক্ষিত হিসাবের নাম	নিরীক্ষিত অর্থ সন	আত্মসাৎ/তহরুপকৃত টাকার পরিমাণ	রাজস্ব ক্ষতির পরিমাণ
০৩.	মুন্সীগঞ্জ	সহকারী কমিশনার (ভূমি)-এর কার্যালয়, গজারিয়া এবং উহার আওতাধীন ০৫টি ইউনিয়ন ভূমি অফিস।	২০১৪-২০১৫	৫৭৪০.০০	২০০.০০
০৪.	মুন্সীগঞ্জ	সহকারী কমিশনার (ভূমি)-এর কার্যালয়, লৌহজং এবং উহার আওতাধীন ১০টি ইউনিয়ন ভূমি অফিস।	২০১৪-২০১৫	১৯৮৯২.০০	২১০.০০
০৫.	মুন্সীগঞ্জ	সহকারী কমিশনার (ভূমি)-এর কার্যালয়, টঞ্জীবাড়ী এবং উহার আওতাধীন ১০টি ইউনিয়ন ভূমি অফিস।	২০১৪-২০১৫	১২৩২৪.০০	২৯০.০০
০৬.	মুন্সীগঞ্জ	সহকারী কমিশনার (ভূমি)-এর কার্যালয়, মুন্সীগঞ্জ সদর এবং উহার আওতাধীন ০৮টি ইউনিয়ন ভূমি অফিস।	২০১৪-২০১৫	৭৮৪২.০০	১২০.০০
০৭.	মুন্সীগঞ্জ	মুন্সীগঞ্জ জেলা প্রশাসক কার্যালয়ের এল, এ শাখা।	২০১৪-২০১৫	৩০৩১.০০	২৮০.০০
০৮.	মুন্সীগঞ্জ	মুন্সীগঞ্জ জেলা প্রশাসক কার্যালয়ের এস, এ শাখা।	২০১৪-২০১৫	০	২৭০.০০
০৯.	মুন্সীগঞ্জ	সহকারী কমিশনার (ভূমি), লৌহজং-এর বিশেষ প্রতিবেদন।	২০১৪-২০১৫	৯৮৭৬.০০	০
১০.	মুন্সীগঞ্জ	সহকারী কমিশনার (ভূমি), শ্রীনগর-এর বিশেষ প্রতিবেদন।	২০১৪-২০১৫	৮৫০৮.০০	০

ক্রমিক নং	জেলার নাম	নিরীক্ষিত হিসাবের নাম	নিরীক্ষিত অর্থ সন	আত্মসাৎ/তহরুপকৃত টাকার পরিমাণ	রাজস্ব ক্ষতির পরিমাণ
০১.	নরসিংদী	সহকারী কমিশনার (ভূমি)-এর কার্যালয়, সদর এবং উহার আওতাধীন ইউনিয়ন ভূমি অফিসসমূহ	২০১৪-২০১৫	৪৬১৯২.০০	১৯৫০.০০
০২.	নরসিংদী	সহকারী কমিশনার (ভূমি)-এর কার্যালয়, মনোহরদী এবং উহার আওতাধীন ইউনিয়ন ভূমি অফিসসমূহ	২০১৪-২০১৫	৩১২৩৪.০০	৭.০৮২.০০
০৩.	নরসিংদী	সহকারী কমিশনার (ভূমি)-এর কার্যালয়, শিবপুর এবং উহার আওতাধীন ইউনিয়ন ভূমি অফিসসমূহ	২০১৪-২০১৫	১৭৯৭৭.০০	০
০৪.	নরসিংদী	সহকারী কমিশনার (ভূমি)-এর কার্যালয়, পলাশ এবং উহার আওতাধীন ইউনিয়ন ভূমি অফিসসমূহ	২০১৪-২০১৫	১০৭০৬.০০	১৭০০.০০
০৫.	নরসিংদী	সহকারী কমিশনার (ভূমি)-এর কার্যালয়, বেলাব এবং উহার আওতাধীন ইউনিয়ন ভূমি অফিসসমূহ।	২০১৪-২০১৫	১১৯৭৮.০০	৪৬৫/-
০৬.	নরসিংদী	সহকারী কমিশনার (ভূমি)-এর কার্যালয়, রায়পুরা এবং উহার আওতাধীন ইউনিয়ন ভূমি অফিসসমূহ	২০১৪-২০১৫	২১৮৬২.০০	৬৮৬৭৯.০০
০৭.	নরসিংদী	জেলা প্রশাসক কার্যালয় এস, এ শাখা	২০১৪-২০১৫	০	১৪৪৫.০০
০৮.	নরসিংদী	জেলা প্রশাসক কার্যালয় এল, এ শাখা	২০১৪-২০১৫	০	৮৬১৬.০০
০৯.	নরসিংদী	সহকারী স্টেটলমেন্ট অফিস	২০১৪-২০১৫	০	০
১০.	নরসিংদী	জোনাল স্টেটলমেন্ট অফিস	২০১৪-২০১৫	০	০
১১.	নরসিংদী	দিয়ারা স্টেটলমেন্ট অফিস	২০১৪-২০১৫	০	০

ক্রমিক নং	জেলার নাম	নিরীক্ষিত হিসাবের নাম	নিরীক্ষিত অর্থ সন	আত্মসাৎ/তছবুপকৃত টাকার পরিমাণ	রাজস্ব ক্ষতির পরিমাণ
০১.	ফরিদপুর	সহকারী কমিশনার (ভূমি)-এর কার্যালয়, ফরিদপুর সদর এবং উহার আওতাধীন ১১টি ইউনিয়ন ভূমি অফিস।	২০১৪-২০১৫	৯৭৮৮.০০	১৪৪৭৩৭২৯.০০
০২.	ফরিদপুর	সহকারী কমিশনার (ভূমি)-এর কার্যালয়, ভাংগা এবং উহার আওতাধীন ১১টি ইউনিয়ন ভূমি অফিস।	২০১৪-২০১৫	৪৯৮৪.০০	২৫০.০০ ৮০০০০.০০
০৩.	ফরিদপুর	সহকারী কমিশনার (ভূমি)-এর কার্যালয়, বোয়ালমারী এবং উহার আওতাধীন ০৯টি ইউনিয়ন ভূমি অফিস।	২০১৪-২০১৫	৯৮৮৬.০০	৩৫০.০০
০৪.	ফরিদপুর	সহকারী কমিশনার (ভূমি)-এর কার্যালয়, নগরকান্দা এবং উহার আওতাধীন ০৭টি ইউনিয়ন ভূমি অফিস।	২০১৪-২০১৫	৬০৯২.০০	২২০.০০ ৭০৪৮৫৪.০০
০৫.	ফরিদপুর	সহকারী কমিশনার (ভূমি)-এর কার্যালয়, মধুখালী এবং উহার আওতাধীন ০৭টি ইউনিয়ন ভূমি অফিস।	২০১৪-২০১৫	৭৫৪৬.০০	২৩০.০০
০৬.	ফরিদপুর	সহকারী কমিশনার (ভূমি)-এর কার্যালয়, ভাংগা এবং উহার আওতাধীন ১১টি ইউনিয়ন ভূমি অফিস।	২০১৪-২০১৫	৪২৪৫.০০	২১০.০০
০৭.	ফরিদপুর	সহকারী কমিশনার (ভূমি)-এর কার্যালয়, সদরপুর এবং উহার আওতাধীন ০৭টি ইউনিয়ন ভূমি অফিস।	২০১৪-২০১৫	৮৯৮৯.০০	১০৩০.০০
০৮.	ফরিদপুর	সহকারী কমিশনার (ভূমি)-এর কার্যালয়, আলফাডাংগা এবং উহার আওতাধীন ০৭টি ইউনিয়ন ভূমি অফিস।	২০১৪-২০১৫	৬৮৮৯.০০	২৫০.০০
০৯.	ফরিদপুর	সহকারী কমিশনার (ভূমি)-এর কার্যালয়, চরভদ্রাসন এবং উহার আওতাধীন ১১টি ইউনিয়ন ভূমি অফিস।	২০১৪-২০১৫	৬৬৬৮.০০	১৮০.০০
১০.	ফরিদপুর	জেলা প্রশাসক কার্যালয়ের রাজস্ব শাখা।	২০১৪-২০১৫	০	২৫০.০০ ১৫৭৫০০.০০
১১.	ফরিদপুর	জেলা প্রশাসক কার্যালয়ের এল, এ শাখা।	২০১৪-২০১৫	০	২৫০.০০

ক্রমিক নং	জেলার নাম	নিরীক্ষিত হিসাবের নাম	নিরীক্ষিত অর্থ সন	আত্মসাৎ/তছবুপকৃত টাকার পরিমাণ	রাজস্ব ক্ষতির পরিমাণ
১.	সিলেট	সহকারী কমিশনার (ভূমি), এর কার্যালয় ১২টি এবং উহার আওতাধীন ৫০টি ইউনিয়ন ভূমি অফিস	২০১৪-২০১৫	২২৫৬০.০০	২০০০০০০.০০
২.	সিলেট	জেলা প্রশাসকের কার্যালয়, এস এ শাখা	২০১৪-২০১৫	০	০
৩.	সিলেট	জেলা প্রশাসকের কার্যালয়, এস এ শাখা	২০১৪-২০১৫	০	০
৪.	সিলেট	সহকারী স্টেটলমেন্ট অফিস সকল	২০১৪-২০১৫	০	০
৫.	সিলেট	জোনাল স্টেটলমেন্ট অফিস	২০১৪-২০১৫	০	০

ক্রমিক নং	জেলার নাম	নিরীক্ষিত হিসাবের নাম	নিরীক্ষিত অর্থ সন	আত্মসাৎ/তহরুপকৃত টাকার পরিমাণ	রাজস্ব ক্ষতির পরিমাণ
১.	চট্টগ্রাম (উঃ)	সহকারী কমিশনার (ভূমি), এর কার্যালয়, হাটহাজারী এবং উহার আওতাধীন ইউনিয়ন ভূমি অফিস	২০১৪-২০১৫	১৫৩৫.০০	৩৪০.০০
২.	চট্টগ্রাম (উঃ)	সহকারী কমিশনার (ভূমি), এর কার্যালয়, সিতাকুন্ডু এবং উহার আওতাধীন ইউনিয়ন ভূমি অফিস	২০১৪-২০১৫	০	৪০০০.০০
৩.	চট্টগ্রাম (উঃ)	সহকারী কমিশনার (ভূমি), এর কার্যালয়, রাংগুনিয়া এবং উহার আওতাধীন ইউনিয়ন ভূমি অফিস	২০১৪-২০১৫	১৪৪৮.০০	০
৪.	চট্টগ্রাম (উঃ)	সহকারী কমিশনার (ভূমি), এর কার্যালয়, রওজান এবং উহার আওতাধীন ইউনিয়ন ভূমি অফিস	২০১৪-২০১৫	২৫৪.০০	০
৫.	চট্টগ্রাম (উঃ)	সহকারী কমিশনার (ভূমি), এর কার্যালয়, আগ্রাবাদ এবং উহার আওতাধীন ইউনিয়ন ভূমি অফিস	২০১৪-২০১৫	০	৫০০.০০
৬.	চট্টগ্রাম	সহকারী কমিশনার (ভূমি), এর কার্যালয়, সদর সার্কেল এবং উহার আওতাধীন ইউনিয়ন ভূমি অফিস	২০১৪-২০১৫	১২৮৫.০০	৬৬৭.০০
৭.	চট্টগ্রাম (উঃ)	সহকারী কমিশনার (ভূমি), এর কার্যালয়, সন্দীপ এবং উহার আওতাধীন ইউনিয়ন ভূমি অফিস	২০১৪-২০১৫	১০০.০০	৭০৪৬৪.০০
৮.	চট্টগ্রাম (উঃ)	সহকারী কমিশনার (ভূমি), এর কার্যালয়, ফটিকছড়া এবং উহার আওতাধীন ইউনিয়ন ভূমি অফিস	২০১৪-২০১৫	৩০০.০০	৭০০.০০
৯.	চট্টগ্রাম (উঃ)	সহকারী কমিশনার (ভূমি), এর কার্যালয়, মিরেসরাই এবং উহার আওতাধীন ইউনিয়ন ভূমি অফিস	২০১৪-২০১৫	৭৮৮.০০	২২৫.০০

ক্রমিক নং	জেলার নাম	নিরীক্ষিত হিসাবের নাম	নিরীক্ষিত অর্থ সন	আত্মসাৎ/তহরুপকৃত টাকার পরিমাণ	রাজস্ব ক্ষতির পরিমাণ
১.	চট্টগ্রাম (দঃ)	সহকারী কমিশনার (ভূমি), এর কার্যালয়, বোয়ালিয়া এবং উহার আওতাধীন ৩টি ইউনিয়ন ভূমি অফিস	২০১৪-২০১৫	০	১৫৮৪.০০
২.	চট্টগ্রাম (দঃ)	সহকারী কমিশনার (ভূমি), এর কার্যালয়, লোহাগড়া এবং উহার আওতাধীন ৩টি ইউনিয়ন ভূমি অফিস	২০১৪-২০১৫	০	১৫৪৫.৭৫
৩.	চট্টগ্রাম (দঃ)	সহকারী কমিশনার (ভূমি), এর কার্যালয়, চন্দনাইশ এবং উহার আওতাধীন ৩টি ইউনিয়ন ভূমি অফিস	২০১৪-২০১৫	৪.০০	২৫২৬.৭৫
৪.	চট্টগ্রাম (দঃ)	সহকারী কমিশনার (ভূমি), এর কার্যালয়, চান্দগাঁও এবং উহার আওতাধীন ৩টি ইউনিয়ন ভূমি অফিস	২০১৪-২০১৫	০	৩০৮৭.০০
৫.	চট্টগ্রাম (দঃ)	সহকারী কমিশনার (ভূমি), এর কার্যালয়, পটিয়া এবং উহার আওতাধীন ৬টি ইউনিয়ন ভূমি অফিস	২০১৪-২০১৫	০	৩৬০৭.৭৫
৬.	চট্টগ্রাম (দঃ)	সহকারী কমিশনার (ভূমি), এর কার্যালয়, সাতকানিয়া এবং উহার আওতাধীন ৫টি ইউনিয়ন ভূমি অফিস	২০১৪-২০১৫	৬১.০০	৩৩৫০.৫০
৭.	চট্টগ্রাম (দঃ)	সহকারী কমিশনার (ভূমি), এর কার্যালয়, বাঁশখালী এবং উহার আওতাধীন ৬টি ইউনিয়ন ভূমি অফিস	২০১৪-২০১৫	৭৭১.০০	৩২৫৪.৭৫
৮.	চট্টগ্রাম (দঃ)	সহকারী কমিশনার (ভূমি), এর কার্যালয়, আনোয়ারা এবং উহার আওতাধীন ৫টি ইউনিয়ন ভূমি অফিস	২০১৪-২০১৫	৬৮.০০	৩১৮৪.৫০
৯.	চট্টগ্রাম (দঃ)	চট্টগ্রাম দিয়ারা সেটেলমেন্ট অফিস	২০১৪-২০১৫	০	১৪১৭১.১৬
১০.	চট্টগ্রাম	চট্টগ্রাম ভূমি সংস্কার কমিশনার অফিসার	২০১৪-২০১৫	০	৬০০.০০

ক্রমিক নং	জেলার নাম	নিরীক্ষিত হিসাবের নাম	নিরীক্ষিত অর্থ সন	আত্মসাৎ/তহরুপকৃত টাকার পরিমাণ	রাজস্ব ক্ষতির পরিমাণ
১.	কুমিল্লা (উঃ)	সহকারী কমিশনার (ভূমি), এর কার্যালয়, তিতাস এবং উহার আওতাধীন ৭টি ইউনিয়ন ভূমি অফিস	২০১৪-২০১৫	২২১৩.০০	১২৪৮.০০
২.	কুমিল্লা (উঃ)	সহকারী কমিশনার (ভূমি), এর কার্যালয়, দাউদকান্দি এবং উহার আওতাধীন ১৩টি ইউনিয়ন ভূমি অফিস	২০১৪-২০১৫	১০৪৩৯.০০	৮৪৯৯.০০

ক্রমিক নং	জেলার নাম	নিরীক্ষিত হিসাবের নাম	নিরীক্ষিত অর্থ সন	আত্মসাৎ/তহরুপকৃত টাকার পরিমাণ	রাজস্ব ক্ষতির পরিমাণ
৩.	কুমিল্লা (উঃ)	সহকারী কমিশনার (ভূমি), এর কার্যালয়, মুরাদনগর এবং উহার আওতাধীন ২১টি ইউনিয়ন ভূমি অফিস	২০১৪-২০১৫	১২৫৯৮.০০	৩২২৮৯.০০
		বিশেষ রিপোর্ট	২০১৪-২০১৫	২৪৫৭৩.০০	০
		বিশেষ রিপোর্ট	২০১৪-২০১৫	২৭৫৩.০০	০
৪.	কুমিল্লা (উঃ)	সহকারী কমিশনার (ভূমি), এর কার্যালয়, দেবিদ্বার এবং উহার আওতাধীন ১৬টি ইউনিয়ন ভূমি অফিস	২০১৪-২০১৫	৮৯৮৮.০০	১৫০০৯.০০
৫.	কুমিল্লা (উঃ)	সহকারী কমিশনার (ভূমি), এর কার্যালয়, বুড়িচং এবং উহার আওতাধীন ৮টি ইউনিয়ন ভূমি অফিস	২০১৪-২০১৫	১১৯৬৫.০০	৪৮৩৫.০০
		বিশেষ রিপোর্ট	২০১৪-২০১৫	১৫৭৬.০০	০
৬.	কুমিল্লা (উঃ)	সহকারী কমিশনার (ভূমি), এর কার্যালয়, হোমনা এবং উহার আওতাধীন ৮টি ইউনিয়ন ভূমি অফিস	২০১৪-২০১৫	৪১৫৬.০০	২৪৯৬.০০
৭.	কুমিল্লা (উঃ)	সহকারী কমিশনার (ভূমি), এর কার্যালয়, ব্রাহ্মণপাড়া এবং উহার আওতাধীন ৭টি ইউনিয়ন ভূমি অফিস	২০১৪-২০১৫	২৪৯৯.০০	৩০০৪০.০০
		বিশেষ রিপোর্ট	২০১৪-২০১৫	৫৬০২৩.০০	০
৮.	কুমিল্লা (উঃ)	সহকারী কমিশনার (ভূমি), এর কার্যালয়, আদর্শ সদর এবং উহার আওতাধীন ৭টি ইউনিয়ন ভূমি অফিস	২০১৪-২০১৫	১০৮১০.০০	১০৫৮০.০০
৯.	কুমিল্লা (উঃ)	কুমিল্লা জেলা প্রশাসকের এস এ শাখা	২০১৪-২০১৫	০	০
১০.	কুমিল্লা (উঃ)	কুমিল্লা জোনাল সেটেলমেন্ট অফিস	২০১৪-২০১৫	৯৪৯৩.০০	০
১১.	কুমিল্লা (উঃ)	কুমিল্লা জেলার দাউদকান্দি উপজেলা সহকারী সেটেলমেন্ট অফিস	২০১৪-২০১৫	৪৯০.০০	০
১২.	কুমিল্লা (উঃ)	কুমিল্লা জেলার মুরাদনগর উপজেলা সহকারী সেটেলমেন্ট অফিস	২০১৪-২০১৫	০	২০.০০
১৩.	কুমিল্লা (উঃ)	কুমিল্লা জেলার বুড়িচং উপজেলা সহকারী সেটেলমেন্ট অফিস	২০১৪-২০১৫	০	২০.০০
১৪.	কুমিল্লা (উঃ)	কুমিল্লা জেলার দেবিদ্বার উপজেলা সহকারী সেটেলমেন্ট অফিস	২০১৪-২০১৫	০	০
১৫.	কুমিল্লা (উঃ)	কুমিল্লা জেলার হোমনা উপজেলা সহকারী সেটেলমেন্ট অফিস	২০১৪-২০১৫	০	০
		বিশেষ রিপোর্ট	২০১৪-২০১৫	১০৬০০.০০	০
১৬.	কুমিল্লা (উঃ)	কুমিল্লা জেলার ব্রাহ্মণপাড়া উপজেলা সহকারী সেটেলমেন্ট অফিস	২০১৪-২০১৫	৬০.০০	০
১৭.	কুমিল্লা (উঃ)	কুমিল্লা জেলার আর্শ সদর উপজেলা সহকারী সেটেলমেন্ট অফিস	২০১৪-২০১৫	২৭৬.০০	৪০.০০

ক্রমিক নং	জেলার নাম	নিরীক্ষিত হিসাবের নাম	নিরীক্ষিত অর্থ সন	আত্মসাৎ/তহরুপকৃত টাকার পরিমাণ	রাজস্ব ক্ষতির পরিমাণ
১.	কুমিল্লা (দঃ)	সহকারী কমিশনার (ভূমি), এর কার্যালয়, চান্দিনা এবং উহার আওতাধীন ১২টি ইউনিয়ন ভূমি অফিস	২০১৪-২০১৫	৬১৬৪.০০	৮২৪৩.০০
২.	কুমিল্লা (দঃ)	সহকারী কমিশনার (ভূমি), এর কার্যালয়, চৌদ্দগ্রাম এবং উহার আওতাধীন ১৪টি ইউনিয়ন ভূমি অফিস	২০১৪-২০১৫	১০৬২২.০০	৭৮৫০.০০
৩.	কুমিল্লা (দঃ)	সহকারী কমিশনার (ভূমি), এর কার্যালয়, বরুড়া এবং উহার আওতাধীন ১৫টি ইউনিয়ন ভূমি অফিস	২০১৪-২০১৫	৬৫২২.০০	১১১৯৬.০০
৪.	কুমিল্লা (দঃ)	সহকারী কমিশনার (ভূমি), এর কার্যালয়, সদর দক্ষিণ এবং উহার আওতাধীন ১০টি ইউনিয়ন ভূমি অফিস	২০১৪-২০১৫	১৪৬১৩.০০	০
৫.	কুমিল্লা (দঃ)	সহকারী কমিশনার (ভূমি), এর কার্যালয়, নাঙ্গাল কোট এবং উহার আওতাধীন ১১টি ইউনিয়ন ভূমি অফিস	২০১৪-২০১৫	১১৬০০.০০	২৩০৪৮.০০
৬.	কুমিল্লা (দঃ)	সহকারী কমিশনার (ভূমি), এর কার্যালয়, মনোহগঞ্জ এবং উহার আওতাধীন ১২টি ইউনিয়ন ভূমি অফিস	২০১৪-২০১৫	৭৮০০.০০	২১৮২৭.০০

ক্রমিক নং	জেলার নাম	নিরীক্ষিত হিসাবের নাম	নিরীক্ষিত অর্থ সন	আদ্যসাৎ/তহরুপকৃত টাকার পরিমাণ	রাজস্ব ক্ষতির পরিমাণ
৭.	কুমিল্লা (দঃ)	সহকারী কমিশনার (ভূমি), এর কার্যালয়, মেঘনা এবং উহার আওতাধীন ০৪টি ইউনিয়ন ভূমি অফিস	২০১৪-২০১৫	২১৭৩.০০	২৯৭৭৫.০০
৮.	কুমিল্লা (দঃ)	সহকারী কমিশনার (ভূমি), এর কার্যালয়, লাকসাম এবং উহার আওতাধীন ৮টি ইউনিয়ন ভূমি অফিস	২০১৪-২০১৫	১০২২০.০০	৫৮৫০.০০
৯.	কুমিল্লা (দঃ)	কুমিল্লা জেলা প্রশাসকের এল এ শাখা	২০১৪-২০১৫	১৪০.০০	০
১০.	কুমিল্লা (দঃ)	সহকারী স্টেটলমেন্ট অফিস চান্দিনা	২০১৪-২০১৫	৫০.০০	০
১১.	কুমিল্লা (দঃ)	সহকারী স্টেটলমেন্ট অফিস চৌদ্দগ্রাম	২০১৪-২০১৫	১৩৭৫০.০০	০
১২.	কুমিল্লা (দঃ)	সহকারী স্টেটলমেন্ট অফিস নাঞ্চালকোট	২০১৪-২০১৫	০	০
১৩.	কুমিল্লা (দঃ)	সহকারী স্টেটলমেন্ট অফিস বরুড়া	২০১৪-২০১৫	১০৪০.০০	০
১৪.	কুমিল্লা (দঃ)	সহকারী স্টেটলমেন্ট অফিস লাকসাম	২০১৪-২০১৫	১১৮৭২.৫০	০

ক্রমিক নং	জেলার নাম	নিরীক্ষিত হিসাবের নাম	নিরীক্ষিত অর্থ সন	আদ্যসাৎ/তহরুপকৃত টাকার পরিমাণ	রাজস্ব ক্ষতির পরিমাণ
১.	নোয়াখালী	সহকারী কমিশনার (ভূমি), এর কার্যালয়, সদর এবং উহার আওতাধীন ৯টি ইউনিয়ন ভূমি অফিস	২০১৪-২০১৫	৬৫৭৩.০০	০
২.	নোয়াখালী	সহকারী কমিশনার (ভূমি), এর কার্যালয়, সুবর্ণচর এবং উহার আওতাধীন ৪টি ইউনিয়ন ভূমি অফিস	২০১৪-২০১৫	৫৪৮৩.০০	০
৩.	নোয়াখালী	সহকারী কমিশনার (ভূমি), এর কার্যালয়, কবিরহাট এবং উহার আওতাধীন ১২টি ইউনিয়ন ভূমি অফিস	২০১৪-২০১৫	৩৯৭.০০	০
৪.	নোয়াখালী	সহকারী কমিশনার (ভূমি), এর কার্যালয়, বেগমগঞ্জ এবং উহার আওতাধীন ১২টি ইউনিয়ন ভূমি অফিস	২০১৪-২০১৫	৬৩০১১.০০	০
৫.	নোয়াখালী	সহকারী কমিশনার (ভূমি), এর কার্যালয়, সোনাইমুড়ী এবং উহার আওতাধীন ০৯টি ইউনিয়ন ভূমি অফিস	২০১৪-২০১৫	৪৮৮৭.০০	০
৬.	নোয়াখালী	সহকারী কমিশনার (ভূমি), এর কার্যালয়, কোম্পানীগঞ্জ এবং উহার আওতাধীন ০৫টি ইউনিয়ন ভূমি অফিস	২০১৪-২০১৫	১৫৮২৬.০০	০
৭.	নোয়াখালী	সহকারী কমিশনার (ভূমি), এর কার্যালয়, হাতিয়া এবং উহার আওতাধীন ৮টি ইউনিয়ন ভূমি অফিস	২০১৪-২০১৫	৮৭.০০	০
৮.	নোয়াখালী	সহকারী কমিশনার (ভূমি), এর কার্যালয়, চাটখিল এবং উহার আওতাধীন ৭টি ইউনিয়ন ভূমি অফিস	২০১৪-২০১৫	২৭৫৪.০০	২৬০.০০
৯.	নোয়াখালী	সহকারী কমিশনার (ভূমি), এর কার্যালয়, সেনবাগ এবং উহার আওতাধীন ০৭টি ইউনিয়ন ভূমি অফিস	২০১৪-২০১৫	৮৮৬.০০	০
১০.	নোয়াখালী	নোয়াখালী জেলা প্রশাসকের কার্যালয় এস এ শাখা	২০১৪-২০১৫	৭০০.০০	০
১১.	নোয়াখালী	নোয়াখালী জেলা প্রশাসকের কার্যালয় এল এ শাখা	২০১৪-২০১৫	২০০০.০০	০
১২.	নোয়াখালী	নোয়াখালী জেলার ০৬টি সহকারী স্টেটলমেন্ট অফিস	২০১৪-২০১৫	১১০.০০	২১৯০০.০০
১৩.	নোয়াখালী	নোয়াখালী জোনাল স্টেটলমেন্ট অফিস	২০১৪-২০১৫	২৪০০.০০	৯১৮০৭৩.০০

ক্রমিক নং	জেলার নাম	নিরীক্ষিত হিসাবের নাম	নিরীক্ষিত অর্থ সন	আদ্যসাৎ/তহরুপকৃত টাকার পরিমাণ	রাজস্ব ক্ষতির পরিমাণ
১.	লক্ষীপুর	সহকারী কমিশনার (ভূমি), এর কার্যালয়, সদর এবং উহার আওতাধীন ১৮টি ইউনিয়ন ভূমি অফিস	২০১৪-২০১৫	১০৮৩.০০ ৩৩৪২২.০০	১১৫১.০০



ক্রমিক নং	জেলার নাম	নিরীক্ষিত হিসাবের নাম	নিরীক্ষিত অর্থ সন	আত্মসাৎ/তছরুপকৃত টাকার পরিমাণ	রাজস্ব ক্ষতির পরিমাণ
২.	লক্ষীপুর	সহকারী কমিশনার (ভূমি), এর কার্যালয়, রায়পুর এবং উহার আওতাধীন ৭টি ইউনিয়ন ভূমি অফিস	২০১৪-২০১৫	১০১৬৪.০০	১৮৭০.০০
৩.	লক্ষীপুর	সহকারী কমিশনার (ভূমি), এর কার্যালয়, রামগঞ্জ এবং উহার আওতাধীন ১১টি ইউনিয়ন ভূমি অফিস	২০১৪-২০১৫	১৭৮১.০০ ২৭১৮১.০০	১৯৭০.০০
৪.	লক্ষীপুর	সহকারী কমিশনার (ভূমি), এর কার্যালয়, রামগতি এবং উহার আওতাধীন ৫টি ইউনিয়ন ভূমি অফিস	২০১৪-২০১৫	৬৬৩৫৯.০০	১৭৪২.০০ ১৩০.০০
৫.	লক্ষীপুর	সহকারী কমিশনার (ভূমি), এর কার্যালয়, কমলনগর এবং উহার আওতাধীন ৫টি ইউনিয়ন ভূমি অফিস	২০১৪-২০১৫	২৭৩০.০০ ২৬৪৬৭.০০	৫৭৯.০০
৬.	লক্ষীপুর	লক্ষীপুর জেলা প্রশাসক কার্যালয়ের এস এ শাখা	২০১৪-২০১৫	০	১৪০.০০
৭.	লক্ষীপুর	লক্ষীপুর জেলা প্রশাসক কার্যালয়ের এল এ শাখা	২০১৪-২০১৫	০	২৪৭৫০.০০
৮.	লক্ষীপুর	লক্ষীপুর জেলার আওতাধীন ৪টি সহকারী সেটেলমেন্ট অফিস	২০১৪-২০১৫	০	০

ক্রমিক নং	জেলার নাম	নিরীক্ষিত হিসাবের নাম	নিরীক্ষিত অর্থ সন	আত্মসাৎ/তছরুপকৃত টাকার পরিমাণ	রাজস্ব ক্ষতির পরিমাণ
১.	ফেনী	সহকারী কমিশনার (ভূমি), এর কার্যালয়, পরশুরাম উহার আওতাধীন ইউনিয়ন ভূমি অফিস	২০১৪-২০১৫	৪৩২২.০০	৫৭২.০০
২.	ফেনী	সহকারী কমিশনার (ভূমি), এর কার্যালয়, সোনাগাজী উহার আওতাধীন ইউনিয়ন ভূমি অফিস	২০১৪-২০১৫	১৪৭৭২.০০	৪১০.০০
৩.	ফেনী	সহকারী কমিশনার (ভূমি), এর কার্যালয়, ফুলগাজী উহার আওতাধীন ইউনিয়ন ভূমি অফিস	২০১৪-২০১৫	১৪৩২৪.০০	১৮৪৯.০০
৪.	ফেনী	সহকারী কমিশনার (ভূমি), এর কার্যালয়, ছাগলনাইয়া উহার আওতাধীন ইউনিয়ন ভূমি অফিস	২০১৪-২০১৫	০	২৯১০৫৭.০০

ক্রমিক নং	জেলার নাম	নিরীক্ষিত হিসাবের নাম	নিরীক্ষিত অর্থ সন	আত্মসাৎ/তছরুপকৃত টাকার পরিমাণ	রাজস্ব ক্ষতির পরিমাণ
১.	কক্সবাজার	সহকারী কমিশনার (ভূমি), এর কার্যালয়, চকরিয়া এবং উহার আওতাধীন ৪টি ইউনিয়ন ভূমি অফিস	২০১৪-২০১৫	৮২৫৯.০০	০
২.	কক্সবাজার	সহকারী কমিশনার (ভূমি), এর কার্যালয়, পেকুয়া এবং উহার আওতাধীন ২টি ইউনিয়ন ভূমি অফিস	২০১৪-২০১৫	০	০
৩.	কক্সবাজার	সহকারী কমিশনার (ভূমি), এর কার্যালয়, রামু এবং উহার আওতাধীন ৩টি ইউনিয়ন ভূমি অফিস	২০১৪-২০১৫	৩২৬৫৬০.০০	১০২৯৪০.০০
৪.	কক্সবাজার	সহকারী কমিশনার (ভূমি), এর কার্যালয়, সদর এবং উহার আওতাধীন ৩টি ইউনিয়ন ভূমি অফিস	২০১৪-২০১৫	০	১০৯০.০০
৫.	কক্সবাজার	সহকারী কমিশনার (ভূমি), এর কার্যালয়, মহেশখালী এবং উহার আওতাধীন ৪টি ইউনিয়ন ভূমি অফিস	২০১৪-২০১৫	২৫৬২.০০	৬৮৭৪.০০
৬.	কক্সবাজার	সহকারী কমিশনার (ভূমি), এর কার্যালয়, উখিয়া এবং উহার আওতাধীন ৩টি ইউনিয়ন ভূমি অফিস	২০১৪-২০১৫	৭৫০.০০	২১৫০০.০০
৭.	কক্সবাজার	সহকারী কমিশনার (ভূমি), এর কার্যালয়, টেকনাফ এবং উহার আওতাধীন ৩টি ইউনিয়ন ভূমি অফিস	২০১৪-২০১৫	৪০৯৪০.০০	০
৮.	কক্সবাজার	সহকারী কমিশনার (ভূমি), এর কার্যালয়, কুতুবদিয়া এবং উহার আওতাধীন ২টি ইউনিয়ন ভূমি অফিস	২০১৪-২০১৫	২৪৮৮১.০০	১২৩০৫.০০
৯.	কক্সবাজার	কক্সবাজার জেলা প্রশাসক কার্যালয়ের এস এ শাখা	২০১৪-২০১৫	০	১৩১২২৩.০০

ক্রমিক নং	জেলার নাম	নিরীক্ষিত হিসাবের নাম	নিরীক্ষিত অর্থ সন	আত্মসাৎ/তহরুপকৃত টাকার পরিমাণ	রাজস্ব ক্ষতির পরিমাণ
১.	ব্রাহ্মণবাড়ীয়া	সহকারী কমিশনার (ভূমি), এর কার্যালয় ৯টি এবং উহার আওতাধীন ৭৬টি ইউনিয়ন ভূমি অফিস	২০১৪-২০১৫	৫১৬২২.০০	৭১৫৬.০০
২.	ব্রাহ্মণবাড়ীয়া	ব্রাহ্মণবাড়ীয়া জেলা প্রশাসক কার্যালয়ের এস এ শাখা	২০১৪-২০১৫	৭৭৬.০০	০
৩.	ব্রাহ্মণবাড়ীয়া	ব্রাহ্মণবাড়ীয়া জেলা প্রশাসক কার্যালয়ের এল এ শাখা	২০১৪-২০১৫	০	০
৪.	ব্রাহ্মণবাড়ীয়া	ব্রাহ্মণবাড়ীয়া জেলার সহকারী স্টেটলমেন্ট অফিস সকল	২০১৪-২০১৫	৫৮০.০০	০

ক্রমিক নং	জেলার নাম	নিরীক্ষিত হিসাবের নাম	নিরীক্ষিত অর্থ সন	আত্মসাৎ/তহরুপকৃত টাকার পরিমাণ	রাজস্ব ক্ষতির পরিমাণ
২.	চাঁদপুর	সহকারী কমিশনার (ভূমি), এর কার্যালয়, কচুয়া এবং উহার আওতাধীন ১০টি ইউনিয়ন ভূমি অফিস	২০১৪-২০১৫	২৪৭৪.০০	১৭৯০.০০
৩.	চাঁদপুর	সহকারী কমিশনার (ভূমি), এর কার্যালয়, ফরিদগঞ্জ এবং উহার আওতাধীন ১২টি ইউনিয়ন ভূমি অফিস	২০১৪-২০১৫	৩২০৫.৫০	৪৩৩৬.০০
৪.	চাঁদপুর	সহকারী কমিশনার (ভূমি), এর কার্যালয়, হাইমচর এবং উহার আওতাধীন ১২টি ইউনিয়ন ভূমি অফিস	২০১৪-২০১৫	১১৯০.০০	৩৯১৩৪.০০
৫.	চাঁদপুর	সহকারী কমিশনার (ভূমি), এর কার্যালয়, মতলব (উঃ) এবং উহার আওতাধীন ১১টি ইউনিয়ন ভূমি অফিস	২০১৪-২০১৫	৫৭৫৭.০০	১৪৩৯৮১.০০
৬.	চাঁদপুর	সহকারী কমিশনার (ভূমি), এর কার্যালয়, হাজীগঞ্জ এবং উহার আওতাধীন ৯টি ইউনিয়ন ভূমি অফিস	২০১৪-২০১৫	২২১৬.০০	৩১০.০০
৭.	চাঁদপুর	সহকারী কমিশনার (ভূমি), এর কার্যালয়, শাহরাস্তি এবং উহার আওতাধীন ০৮টি ইউনিয়ন ভূমি অফিস	২০১৪-২০১৫	১০৮৬.৫০	২৫৫০৭৪.০০
৮.	চাঁদপুর	সহকারী কমিশনার (ভূমি), এর কার্যালয়, সদর এবং উহার আওতাধীন ১৩টি ইউনিয়ন ভূমি অফিস	২০১৪-২০১৫	২৩৯২.০০	৭৯৭৯.০০
৯.	চাঁদপুর	চাঁদপুর জেলা প্রশাসক কার্যালয়ের এস এ শাখা	২০১৪-২০১৫	০	০
১০.	চাঁদপুর	চাঁদপুর জেলা প্রশাসক কার্যালয়ের এল এ শাখা	২০১৪-২০১৫	০	১২০০০.০০
১১.	চাঁদপুর	চাঁদপুর জেলার সকল সহকারী স্টেটলমেন্ট অফিসসমূহ	২০১৪-২০১৫	১৩৫৬.০০	১৬০.০০

ক্রমিক নং	জেলার নাম	নিরীক্ষিত হিসাবের নাম	নিরীক্ষিত অর্থ সন	আত্মসাৎ/তহরুপকৃত টাকার পরিমাণ	রাজস্ব ক্ষতির পরিমাণ
১.	রাঙ্গামাটি পাবনা জেলা	উপজেলা রাজস্ব এবং মৌজা হেডম্যান হিসাব রামগড়	২০১৪-২০১৫	১০১১.৫৭	০
২.	রাঙ্গামাটি পাবনা জেলা	উপজেলা রাজস্ব এবং মৌজা হেডম্যান হিসাব মানিকছাঁড়	২০১৪-২০১৫	০	০
৩.	রাঙ্গামাটি পাবনা জেলা	উপজেলা রাজস্ব এবং মৌজা হেডম্যান হিসাব মাটিরাজা	২০১৪-২০১৫	০	০
৪.	রাঙ্গামাটি পাবনা জেলা	উপজেলা রাজস্ব এবং মৌজা হেডম্যান হিসাব পানছাঁড়	২০১৪-২০১৫	০	০
৫.	রাঙ্গামাটি পাবনা জেলা	উপজেলা রাজস্ব এবং মৌজা হেডম্যান হিসাব দিঘীনালা	২০১৪-২০১৫	০	০
৬.	রাঙ্গামাটি পাবনা জেলা	উপজেলা রাজস্ব এবং মৌজা হেডম্যান হিসাব লক্ষীছাঁড়	২০১৪-২০১৫	০	০
৭.	রাঙ্গামাটি পাবনা জেলা	উপজেলা রাজস্ব এবং মৌজা হেডম্যান হিসাব খাগড়াছাঁড় সদর	২০১৪-২০১৫	১৬০.০০	০
৮.	রাঙ্গামাটি পাবনা জেলা	উপজেলা রাজস্ব এবং মৌজা হেডম্যান হিসাব মহালছাঁড়	২০১৪-২০১৫	০	০
৯.	রাঙ্গামাটি পাবনা জেলা	উপজেলা রাজস্ব এবং মৌজা হেডম্যান হিসাব আলকদম	২০১৪-২০১৫	৮১৭.০০	০
১০.	রাঙ্গামাটি পাবনা জেলা	উপজেলা রাজস্ব এবং মৌজা হেডম্যান হিসাব নাইক্ষ্যংছাঁড়	২০১৪-২০১৫	১৮৫৫.০০	০
১১.	রাঙ্গামাটি পাবনা জেলা	উপজেলা রাজস্ব এবং মৌজা হেডম্যান হিসাব রোয়াংছাঁড়	২০১৪-২০১৫	১১০৯	০
১২.	রাঙ্গামাটি পাবনা জেলা	উপজেলা রাজস্ব এবং মৌজা হেডম্যান হিসাব লামা	২০১৪-২০১৫	৩২৩২.০০	০

ক্রমিক নং	জেলার নাম	নিরীক্ষিত হিসাবের নাম	নিরীক্ষিত অর্থ সন	আত্মসাৎ/তহরুপকৃত টাকার পরিমাণ	রাজস্ব ক্ষতির পরিমাণ
১৩.	রাজশাহী পাবনা জেলা	উপজেলা রাজস্ব এবং মৌজা হেডম্যান হিসাব রুমা	২০১৪-২০১৫	৮১৬.০০	০
১৪.	রাজশাহী পাবনা জেলা	উপজেলা রাজস্ব এবং মৌজা হেডম্যান হিসাব বান্দরবান সদর	২০১৪-২০১৫	৩০৪.০০	০
১৫.	রাজশাহী পাবনা জেলা	উপজেলা রাজস্ব এবং মৌজা হেডম্যান হিসাব থানাছ	২০১৪-২০১৫	১২৩৪.০০	০
১৬.	রাজশাহী পাবনা জেলা	উপজেলা রাজস্ব এবং মৌজা হেডম্যান হিসাব কাউখালী	২০১৪-২০১৫	৩৩.০০	০
১৭.	রাজশাহী পাবনা জেলা	উপজেলা রাজস্ব এবং মৌজা হেডম্যান হিসাব রাজশাহী সদর	২০১৪-২০১৫	০	০
১৮.	রাজশাহী পাবনা জেলা	উপজেলা রাজস্ব এবং মৌজা হেডম্যান হিসাব জুরাহাড়	২০১৪-২০১৫	০	০
১৯.	রাজশাহী পাবনা জেলা	উপজেলা রাজস্ব এবং মৌজা হেডম্যান হিসাব নানিয়ারচর	২০১৪-২০১৫	৩২৪.০০	০
২০.	রাজশাহী পাবনা জেলা	উপজেলা রাজস্ব এবং মৌজা হেডম্যান হিসাব বাঘাইছড়ি	২০১৪-২০১৫	২৯৭.৬৫	০
২১.	রাজশাহী পাবনা জেলা	উপজেলা রাজস্ব এবং মৌজা হেডম্যান হিসাব বরকল	২০১৪-২০১৫	৫৬৪.০০	০
২২.	রাজশাহী পাবনা জেলা	উপজেলা রাজস্ব এবং মৌজা হেডম্যান হিসাব লংগদু	২০১৪-২০১৫	০	০
২৩.	রাজশাহী পাবনা জেলা	উপজেলা রাজস্ব এবং মৌজা হেডম্যান হিসাব রাজস্থলী	২০১৪-২০১৫	১৯৩.৬৬	০
২৪.	রাজশাহী পাবনা জেলা	উপজেলা রাজস্ব এবং মৌজা হেডম্যান হিসাব বিলাইছড়ি	২০১৪-২০১৫	০	০
২৫.	রাজশাহী পাবনা জেলা	উপজেলা রাজস্ব এবং মৌজা হেডম্যান হিসাব কাপ্তাই	২০১৪-২০১৫	০	০
২৬.	রাজশাহী পাবনা জেলা	খাগড়াছড়ি এস এ শাখা	২০১৪-২০১৫	২৪০.০০	০
২৭.	রাজশাহী পাবনা জেলা	খাগড়াছড়ি এল এ শাখা	২০১৪-২০১৫	৪৮০.০০	০
২৮.	রাজশাহী পাবনা জেলা	বান্দরবান এস এ শাখা	২০১৪-২০১৫	৩০০.০০	০
২৯.	রাজশাহী পাবনা জেলা	বান্দরবান এল এ শাখা	২০১৪-২০১৫	৭৫০.০০	০
৩০.	রাজশাহী পাবনা জেলা	রাজশাহী এস এ শাখা	২০১৪-২০১৫	৬৫০.০০	০
৩১.	রাজশাহী পাবনা জেলা	রাজশাহী এল এ শাখা	২০১৪-২০১৫	১০৮.০০	০
৩২.	রাজশাহী পাবনা জেলা	বোমাং চীফ হিসাব	২০১৪-২০১৫	০	০
৩৩.	রাজশাহী পাবনা জেলা	চাকমা চীফ হিসাব	২০১৪-২০১৫	০	০

১.	সিলেট	সহকারী কমিশনার (ভূমি), এর কার্যালয় ১২টি এবং উহার আওতাধীন ৫০টি ইউনিয়ন ভূমি অফিস	২০১৪-২০১৫	২২৫৬০.০০	২০০০০০০.০০
২.	সিলেট	সহকারী সেটেলমেন্ট অফিস সকল	২০১৪-২০১৫	০	০

ক্রমিক নং	জেলার নাম	নিরীক্ষিত হিসাবের নাম	নিরীক্ষিত অর্থ সন	আত্মসাৎ/তহরুপকৃত টাকার পরিমাণ	রাজস্ব ক্ষতির পরিমাণ
১.	রাজশাহী	সহকারী কমিশনার (ভূমি), এর কার্যালয়, পবা এবং উহার আওতাধীন ৪টি ইউনিয়ন ভূমি অফিস	২০১৪-২০১৫	১১৬২১.০০	২৬৭.০০
২.	রাজশাহী	সহকারী কমিশনার (ভূমি), এর কার্যালয়, গোদাগাড়ী এবং উহার আওতাধীন ৫টি ইউনিয়ন ভূমি অফিস	২০১৪-২০১৫	১১৫৩৪.০০	১৯০.০০
৩.	রাজশাহী	সহকারী কমিশনার (ভূমি), এর কার্যালয়, দুর্গাপুর এবং উহার আওতাধীন ৩টি ইউনিয়ন ভূমি অফিস	২০১৪-২০১৫	২০২০.০০	০
৪.	রাজশাহী	সহকারী কমিশনার (ভূমি), এর কার্যালয়, তানোর এবং উহার আওতাধীন ৩টি ইউনিয়ন ভূমি অফিস	২০১৪-২০১৫	৬১৫৬.০০	৩৪০.০০
৫.	রাজশাহী	সহকারী কমিশনার (ভূমি), এর কার্যালয়, পুঠিয়া এবং উহার আওতাধীন ৪টি ইউনিয়ন ভূমি অফিস	২০১৪-২০১৫	২১৩৩.০০	০
৬.	রাজশাহী	সহকারী কমিশনার (ভূমি), এর কার্যালয়, চারঘাট এবং উহার আওতাধীন ৩টি ইউনিয়ন ভূমি অফিস	২০১৪-২০১৫	২১৩৯.০০	০

ক্রমিক নং	জেলার নাম	নিরীক্ষিত হিসাবের নাম	নিরীক্ষিত অর্থ সন	আয়সাৎ/তহরুপকৃত টাকার পরিমাণ	রাজস্ব ক্ষতির পরিমাণ
৭.	রাজশাহী	সহকারী কমিশনার (ভূমি), এর কার্যালয়, মোহনপুর এবং উহার আওতাধীন ৩টি ইউনিয়ন ভূমি অফিস	২০১৪-২০১৫	৪৩৬২.০০	৭০.০০
৮.	রাজশাহী	সহকারী কমিশনার (ভূমি), এর কার্যালয়, বাঘা এবং উহার আওতাধীন ৩টি ইউনিয়ন ভূমি অফিস	২০১৪-২০১৫	৩৯৩৭.০০	৯০.০০
৯.	রাজশাহী	সহকারী কমিশনার (ভূমি), এর কার্যালয়, বাগমারা এবং উহার আওতাধীন ৭টি ইউনিয়ন ভূমি অফিস	২০১৪-২০১৫	৩১৭৬২.০০	০
১০.	রাজশাহী	সহকারী কমিশনার (ভূমি), এর কার্যালয়, বোয়ালিয়া এবং উহার আওতাধীন বড়কুঠি ইউনিয়ন ভূমি অফিস	২০১৪-২০১৫	৫৭৯৭.০০	০
১১.	রাজশাহী	রাজশাহী জেলা প্রশাসক কার্যালয়ের এস এ শাখা	২০১৪-২০১৫	০	৪৪৩.০০
১২.	রাজশাহী	রাজশাহী জেলা প্রশাসক কার্যালয়ের এল এ শাখা	২০১৪-২০১৫	০	২১৬৮.০০
১৩.	রাজশাহী	উপ-ভূমি সংস্কার কমিশনার অফিস	২০১৪-২০১৫	-	-
১৪.	রাজশাহী	রাজশাহী জোনাল সেটেলমেন্ট অফিস	২০১৪-২০১৫	-	-
১৫.	রাজশাহী	রাজশাহী দিয়ারা সেটেলমেন্ট অফিস	২০১৪-২০১৫	০	১০০.০০

ক্রমিক নং	জেলার নাম	নিরীক্ষিত হিসাবের নাম	নিরীক্ষিত অর্থ সন	আয়সাৎ/তহরুপকৃত টাকার পরিমাণ	রাজস্ব ক্ষতির পরিমাণ
০১.	নাটোর	নাটোর জেলার সিংড়া উপজেলাধীন ১২টি ইউনিয়ন ভূমি অফিস এবং উপজেলা ভূমি অফিস।	২০১৪-২০১৫	২৪৪৭৮.০০	৬৬.০০
০২.	নাটোর	নাটোর জেলার বড়াইগ্রাম উপজেলাধীন ৭টি ইউনিয়ন ভূমি অফিস এবং উপজেলা ভূমি অফিস।	২০১৪-২০১৫	১৯৪৬.০০	৯০.০০
০৩.	নাটোর	নাটোর জেলার বড়াইগ্রাম উপজেলাধীন ৭টি ইউনিয়ন ভূমি অফিস এবং উপজেলা ভূমি অফিস।	২০১৪-২০১৫	৩৭৮৯৯.০০	১৫০.০০
০৪.	নাটোর	নাটোর জেলার বাগাতিপাড়া উপজেলাধীন ৪টি ইউনিয়ন ভূমি অফিস এবং উপজেলা ভূমি অফিস।	২০১৪-২০১৫	১২২৭৯.০০	৩০.০০
০৫.	নাটোর	নাটোর জেলার গুরুদাসপুর উপজেলাধীন ৬টি ইউনিয়ন ভূমি অফিস এবং উপজেলা ভূমি অফিস।	২০১৪-২০১৫	১১০৯২.০০	০
০৬.	নাটোর	নাটোর জেলার নাটোর সদর উপজেলাধীন ১৩টি ইউনিয়ন ভূমি অফিস এবং উপজেলা ভূমি অফিস।	২০১৪-২০১৫	৬০৬৯.০০	০
০৭.	নাটোর	জেলা প্রশাসকের কার্যালয় এর এস,এ শাখা	২০১৪-২০১৫	৫০০.০০	
০৮.	নাটোর	জেলা প্রশাসকের কার্যালয় এর এল,এ শাখা	২০১৪-২০১৫	৯৩৭৬৩.০০	৩৩৬.০০

ক্রমিক নং	জেলার নাম	নিরীক্ষিত হিসাবের নাম	নিরীক্ষিত অর্থ সন	আত্মসাৎ/তহরুপকৃত টাকার পরিমাণ	রাজস্ব ক্ষতির পরিমাণ
১.	চাঁপাইনবাবগঞ্জ	সহকারী কমিশনার (ভূমি), এর কার্যালয়, এর কার্যালয় ০৫টি এবং উহার আওতাধীন ৪৭টি ইউনিয়ন ভূমি অফিস	২০১৪-২০১৫	২৫৫০৭৪.০০	১৪৫২৭.০০
২.	চাঁপাইনবাবগঞ্জ	রাজশাহী প্রশাসক কার্যালয়ের এস এ শাখা	২০১৪-২০১৫	০	০
৩.	চাঁপাইনবাবগঞ্জ	রাজশাহী প্রশাসক কার্যালয়ের এল এ শাখা	২০১৪-২০১৫	০	০

ক্রমিক নং	জেলার নাম	নিরীক্ষিত হিসাবের নাম	নিরীক্ষিত অর্থ সন	আত্মসাৎ/তহরুপকৃত টাকার পরিমাণ	রাজস্ব ক্ষতির পরিমাণ
২.	নওগাঁ	সহকারী কমিশনার (ভূমি), এর কার্যালয়, রানীনগর এবং উহার আওতাধীন ৪টি ইউনিয়ন ভূমি অফিস	২০১৪-২০১৫	২০৬৬০.০০	০
৩.	নওগাঁ	সহকারী কমিশনার (ভূমি), এর কার্যালয়, মান্দা এবং ইউনিয়ন ভূমি অফিসের বিশেষ নিরীক্ষা প্রতিবেদন	২০১৪-২০১৫	১০৩২৩.০০	০
৪.	নওগাঁ	সহকারী কমিশনার (ভূমি), এর কার্যালয়, মান্দা এবং উহার আওতাধীন ৭টি ইউনিয়ন ভূমি অফিস	২০১৪-২০১৫	২৯০০৪.০০	০
৫.	নওগাঁ	সহকারী কমিশনার (ভূমি), এর কার্যালয়, বদলগাছী এবং উহার আওতাধীন ৩টি ইউনিয়ন ভূমি অফিস	২০১৪-২০১৫	১০৪৮৭.০০	০
৬.	নওগাঁ	সহকারী কমিশনার (ভূমি), এর কার্যালয়, নিয়ামতপুর এবং উহার আওতাধীন ৪টি ইউনিয়ন ভূমি অফিস	২০১৪-২০১৫	৫৩৯৫৫.০০	০
৭.	নওগাঁ	সহকারী কমিশনার (ভূমি), এর কার্যালয়, পল্লীতলা এবং উহার আওতাধীন ৫টি ইউনিয়ন ভূমি অফিস	২০১৪-২০১৫	৪৯০০.০০	০
৮.	নওগাঁ	সহকারী কমিশনার (ভূমি), এর কার্যালয়, ধামইরহাট এবং উহার আওতাধীন ৪টি ইউনিয়ন ভূমি অফিস	২০১৪-২০১৫	৮৫৯৬.০০	০
৯.	নওগাঁ	সহকারী কমিশনার (ভূমি), এর কার্যালয়, মহাদেবপুর এবং উহার আওতাধীন ৫টি ইউনিয়ন ভূমি অফিস	২০১৪-২০১৫	১০৬৯১.০০	০
১০.	নওগাঁ	সহকারী কমিশনার (ভূমি), এর কার্যালয়, পোরশা এবং উহার আওতাধীন ৩টি ইউনিয়ন ভূমি অফিস	২০১৪-২০১৫	৪৭৯০.০০	০
১১.	নওগাঁ	সহকারী কমিশনার (ভূমি), এর কার্যালয়, আত্রাই এবং উহার আওতাধীন ৪টি ইউনিয়ন ভূমি অফিস	২০১৪-২০১৫	৭১১৫.০০	০
১২.	নওগাঁ	নওগাঁ জেলা প্রশাসকের কার্যালয় এস এ শাখা	২০১৪-২০১৫	১০৪০.০০	০
১৩.	নওগাঁ	নওগাঁ জেলা প্রশাসকের কার্যালয় এল এ শাখা	২০১৪-২০১৫	০	০

ক্রমিক নং	জেলার নাম	নিরীক্ষিত হিসাবের নাম	নিরীক্ষিত অর্থ সন	আত্মসাৎ/তহরুপকৃত টাকার পরিমাণ	রাজস্ব ক্ষতির পরিমাণ
১.	সিরাজগঞ্জ	সহকারী কমিশনার (ভূমি), এর কার্যালয়, বেলকুচি এবং উহার আওতাধীন ৪টি ইউনিয়ন ভূমি অফিস	২০১৪-২০১৫	৩০৯৮.০০	২৫৪.০০
২.	সিরাজগঞ্জ	সহকারী কমিশনার (ভূমি), এর কার্যালয়, শাহাজাদপুর এবং উহার আওতাধীন ১৩টি ইউনিয়ন ভূমি অফিস	২০১৪-২০১৫	৭৯২.০০	৭২৬.০০
৩.	সিরাজগঞ্জ	সহকারী কমিশনার (ভূমি), এর কার্যালয়, উল্লাপাড়া এবং উহার আওতাধীন ১৩টি ইউনিয়ন ভূমি অফিস	২০১৪-২০১৫	৬৮৩৮.০০	৬৮২.০০
৪.	সিরাজগঞ্জ	সহকারী কমিশনার (ভূমি), এর কার্যালয়, রায়গঞ্জ এবং উহার আওতাধীন ৯টি ইউনিয়ন ভূমি অফিস	২০১৪-২০১৫	৭০৩.০০	১১৬৪.০০
৫.	সিরাজগঞ্জ	সহকারী কমিশনার (ভূমি), এর কার্যালয়, কাজীপুর এবং উহার আওতাধীন ৮টি ইউনিয়ন ভূমি অফিস	২০১৪-২০১৫	১০০০০.০০	১৩৯৯.০০
৬.	সিরাজগঞ্জ	সহকারী কমিশনার (ভূমি), এর কার্যালয়, কামারখন্দ এবং উহার আওতাধীন ৩টি ইউনিয়ন ভূমি অফিস	২০১৪-২০১৫	০	৪৩২.০০
৭.	সিরাজগঞ্জ	সহকারী কমিশনার (ভূমি), এর কার্যালয়, তাড়াশ এবং উহার আওতাধীন ৮টি ইউনিয়ন ভূমি অফিস	২০১৪-২০১৫	২৭৭৭০৩.০০	৯১৪.০০

ক্রমিক নং	জেলার নাম	নিরীক্ষিত হিসাবের নাম	নিরীক্ষিত অর্থ সন	আত্মসাৎ/তহরুপকৃত টাকার পরিমাণ	রাজস্ব ক্ষতির পরিমাণ
৮.	সিরাজগঞ্জ	সহকারী কমিশনার (ভূমি), এর কার্যালয়, সদর এবং উহার আওতাধীন ১০টি ইউনিয়ন ভূমি অফিস	২০১৪-২০১৫	৩০৩৯.০০	৫৪৮.০০
৯.	সিরাজগঞ্জ	সহকারী কমিশনার (ভূমি), এর কার্যালয়, চৌহালী এবং উহার আওতাধীন ৪টি ইউনিয়ন ভূমি অফিস	২০১৪-২০১৫	০	৫৪৮.০০
১০.	সিরাজগঞ্জ	সিরাজগঞ্জ জেলা প্রশাসকের কার্যালয় এস এ শাখা	২০১৪-২০১৫	০	০
১১.	সিরাজগঞ্জ	সিরাজগঞ্জ জেলা প্রশাসকের কার্যালয় এল এ শাখা	২০১৪-২০১৫	০	৪২৭৫১৮৯.০০

ক্রমিক নং	জেলার নাম	নিরীক্ষিত হিসাবের নাম	নিরীক্ষিত অর্থ সন	আত্মসাৎ/তহরুপকৃত টাকার পরিমাণ	রাজস্ব ক্ষতির পরিমাণ
১.	পাবনা	সহকারী কমিশনার (ভূমি), এর কার্যালয়, ফরিদপুর এবং উহার আওতাধীন ৫টি ইউনিয়ন ভূমি অফিস	২০১৪-২০১৫	২৪০২.০০	০
২.	পাবনা	সহকারী কমিশনার (ভূমি), এর কার্যালয়, বেড়া এবং উহার আওতাধীন ৭টি ইউনিয়ন ভূমি অফিস	২০১৪-২০১৫	২৬৯৫.০০	০
৩.	পাবনা	সহকারী কমিশনার (ভূমি), এর কার্যালয়, আটঘরিয়া এবং উহার আওতাধীন ৫টি ইউনিয়ন ভূমি অফিস	২০১৪-২০১৫	৪৯৮৪.০০	০
৪.	পাবনা	সহকারী কমিশনার (ভূমি), এর কার্যালয়, ঈশ্বরদী এবং উহার আওতাধীন ৭টি ইউনিয়ন ভূমি অফিস	২০১৪-২০১৫	৮৫৭২.০০	০
৫.	পাবনা	সহকারী কমিশনার (ভূমি), এর কার্যালয়, সাঁথিয়া এবং উহার আওতাধীন ৯টি ইউনিয়ন ভূমি অফিস	২০১৪-২০১৫	৬৯৬০.০০	০
৬.	পাবনা	সহকারী কমিশনার (ভূমি), এর কার্যালয়, চাটমোহর এবং উহার আওতাধীন ১০টি ইউনিয়ন ভূমি অফিস	২০১৪-২০১৫	১৩০৯২.০০	০
৭.	পাবনা	সহকারী কমিশনার (ভূমি), এর কার্যালয়, ভাঙ্গুড়া এবং উহার আওতাধীন ৫টি ইউনিয়ন ভূমি অফিস	২০১৪-২০১৫	২১৫৫৭.০০	০
৮.	পাবনা	সহকারী কমিশনার (ভূমি), এর কার্যালয়, সুজানগর এবং উহার আওতাধীন ৮টি ইউনিয়ন ভূমি অফিস	২০১৪-২০১৫	৩৭৭১০.০০	০
৯.	পাবনা	সহকারী কমিশনার (ভূমি), এর কার্যালয়, পাবনা সদর এবং উহার আওতাধীন ১০টি ইউনিয়ন ভূমি অফিস	২০১৪-২০১৫	৪২০.০০	০
১০.	পাবনা	পাবনা জেলা প্রশাসকের কার্যালয় এস এ শাখা	২০১৪-২০১৫	০	১৫৪০.০০
১১.	পাবনা	পাবনা জেলা প্রশাসকের কার্যালয় এল এ শাখা	২০১৪-২০১৫	০	১২৯০.০০
১২.	পাবনা	পাবনা জোনাল সেটেলমেন্ট অফিস	২০১৪-২০১৫	০	০

ক্রমিক নং	জেলার নাম	নিরীক্ষিত হিসাবের নাম	নিরীক্ষিত অর্থ সন	আত্মসাৎ/তহরুপকৃত টাকার পরিমাণ	রাজস্ব ক্ষতির পরিমাণ
১.	বগুড়া	সহকারী কমিশনার (ভূমি), এর কার্যালয় ১২টি এবং উহার আওতাধীন ৯৭টি ইউনিয়ন ভূমি অফিস	২০১৪-২০১৫	১৯২৫১১.০০	১৫৬৫.০০
২.	বগুড়া	বগুড়া জেলা প্রশাসক কার্যালয়ের এস এ শাখা	২০১৪-২০১৫	০	২৭০.০০
৩.	বগুড়া	বগুড়া জেলা প্রশাসক কার্যালয়ের এল এ শাখা	২০১৪-২০১৫	০	৪২৭.৫০
৪.	বগুড়া	বগুড়া সহকারী সেটেলমেন্ট অফিস সকল	২০১৪-২০১৫	৩৬০.০০	০
৫.	বগুড়া	বগুড়া জোনাল সেটেলমেন্ট অফিস	২০১৪-২০১৫	০	৪৫০.০০

ক্রমিক নং	জেলার নাম	নিরীক্ষিত হিসাবের নাম	নিরীক্ষিত অর্থ সন	আত্মসাৎ/তহরুপকৃত টাকার পরিমাণ	রাজস্ব ক্ষতির পরিমাণ
১.	জয়পুরহাট	সহকারী কমিশনার (ভূমি), এর কার্যালয় ০৫টি এবং উহার আওতাধীন ৩১টি ইউনিয়ন ভূমি অফিস	২০১৪-২০১৫	২৭১৬২৭.৯৫	৩১০.০০
২.	জয়পুরহাট	জয়পুরহাট জেলা প্রশাসক কার্যালয়ের এস এ শাখা	২০১৪-২০১৫	০	৭৬৯০০.০০
৩.	জয়পুরহাট	জয়পুরহাট জেলা প্রশাসক কার্যালয়ের এল এ শাখা	২০১৪-২০১৫	০	০
৪.	জয়পুরহাট	জয়পুরহাট সহকারী সেটেলমেন্ট অফিস	২০১৪-২০১৫	১৭৫০.০০	৮০.০০

ক্রমিক নং	জেলার নাম	নিরীক্ষিত হিসাবের নাম	নিরীক্ষিত অর্থ সন	আত্মসাৎ/তহরুপকৃত টাকার পরিমাণ	রাজস্ব ক্ষতির পরিমাণ
১.	রংপুর	সহকারী কমিশনার (ভূমি), এর কার্যালয়, রংপুর সদর এবং উহার আওতাধীন ১২টি ইউনিয়ন ভূমি অফিস	২০১৪-২০১৫	৮২৪০৩.০০	৬৬৩২৬.০০
২.	রংপুর	সহকারী কমিশনার (ভূমি), এর কার্যালয়, মিঠাপুকুর এবং উহার আওতাধীন ১৪টি ইউনিয়ন ভূমি অফিস	২০১৪-২০১৫	২২০০৯.০০	৯০৫.০০
৩.	রংপুর	সহকারী কমিশনার (ভূমি), এর কার্যালয়, পীরগঞ্জ এবং উহার আওতাধীন ১০টি ইউনিয়ন ভূমি অফিস	২০১৪-২০১৫	৫৩৪২৯.০০	০
৪.	রংপুর	সহকারী কমিশনার (ভূমি), এর কার্যালয়, পীরগাছা এবং উহার আওতাধীন ৯টি ইউনিয়ন ভূমি অফিস	২০১৪-২০১৫	৪৮৯৫.০০	০
৫.	রংপুর	সহকারী কমিশনার (ভূমি), এর কার্যালয়, কাউনিয়া এবং উহার আওতাধীন ৫টি ইউনিয়ন ভূমি অফিস	২০১৪-২০১৫	১০০০.০০	০
৬.	রংপুর	সহকারী কমিশনার (ভূমি), এর কার্যালয়, গংগাচড়া এবং উহার আওতাধীন ৭টি ইউনিয়ন ভূমি অফিস	২০১৪-২০১৫	৩৩০৮.০০	৮৯৭৮৪.০০
৭.	রংপুর	সহকারী কমিশনার (ভূমি), এর কার্যালয়, বদরগঞ্জ এবং উহার আওতাধীন ১০টি ইউনিয়ন ভূমি অফিস	২০১৪-২০১৫	০	৪২৮১৬৮.০০
৮.	রংপুর	সহকারী কমিশনার (ভূমি), এর কার্যালয়, তারাগঞ্জ এবং উহার আওতাধীন ৪টি ইউনিয়ন ভূমি অফিস	২০১৪-২০১৫	৩৬৫৩৯.০০	০
৯.	রংপুর	রংপুর প্রশাসকের কার্যালয় এস এ শাখা	২০১৪-২০১৫	০	০
১০.	রংপুর	রংপুর প্রশাসকের কার্যালয় এল এ শাখা	২০১৪-২০১৫	০	০
১১.	রংপুর	রংপুর জেলার সহকারী সেটেলমেন্ট অফিসারের কার্যালয় সকল	২০১৪-২০১৫	০	৯০৩.০০
১২.	রংপুর	রংপুর জোনাল সেটেলমেন্ট অফিসারের কার্যালয়	২০১৪-২০১৫	০	০

ক্রমিক নং	জেলার নাম	নিরীক্ষিত হিসাবের নাম	নিরীক্ষিত অর্থ সন	আত্মসাৎ/তহরুপকৃত টাকার পরিমাণ	রাজস্ব ক্ষতির পরিমাণ
১.	দিনাজপুর	সহকারী কমিশনার (ভূমি), এর কার্যালয়, দিনাজপুর সদর এবং উহার আওতাধীন ১১টি ইউনিয়ন ভূমি অফিস	২০১৪-২০১৫	১৮৫২৫.০০	০
২.	দিনাজপুর	সহকারী কমিশনার (ভূমি), এর কার্যালয়, চিরিরবন্দর এবং উহার আওতাধীন ১২টি ইউনিয়ন ভূমি অফিস	২০১৪-২০১৫	৬৫২৬.০০	০
৩.	দিনাজপুর	সহকারী কমিশনার (ভূমি), এর কার্যালয়, বিরামপুর এবং উহার আওতাধীন ৭টি ইউনিয়ন ভূমি অফিস	২০১৪-২০১৫	১৫৫৬.০০	০
৪.	দিনাজপুর	সহকারী কমিশনার (ভূমি), এর কার্যালয়, কাহারোল এবং উহার আওতাধীন ৬টি ইউনিয়ন ভূমি অফিস	২০১৪-২০১৫	৩২০৪.০০	১৪৯৭৪৫.০০
৫.	দিনাজপুর	সহকারী কমিশনার (ভূমি), এর কার্যালয়, বোচাগঞ্জ এবং উহার আওতাধীন ৬টি ইউনিয়ন ভূমি অফিস	২০১৪-২০১৫	৬৬৫৩.০০	৯৫৫৭০.০০
৬.	দিনাজপুর	সহকারী কমিশনার (ভূমি), এর কার্যালয়, হাকিমপুর এবং উহার আওতাধীন ০৪টি ইউনিয়ন ভূমি অফিস	২০১৪-২০১৫	৩৪৪৪.০০	৩৪৩০০.০০
৭.	দিনাজপুর	সহকারী কমিশনার (ভূমি), এর কার্যালয়, ষোড়াঘাট এবং উহার আওতাধীন ০৪টি ইউনিয়ন ভূমি অফিস	২০১৪-২০১৫	৩৩৯৭.০০	১৭৬৪০.০০

ক্রমিক নং	জেলার নাম	নিরীক্ষিত হিসাবের নাম	নিরীক্ষিত অর্থ সন	আত্মসাৎ/তহরুপকৃত টাকার পরিমাণ	রাজস্ব ক্ষতির পরিমাণ
৮.	দিনাজপুর	সহকারী কমিশনার (ভূমি), এর কার্যালয়, পার্বতীপুর এবং উহার আওতাধীন ১১টি ইউনিয়ন ভূমি অফিস	২০১৪-২০১৫	১১১৪২.০০	০
৯.	দিনাজপুর	সহকারী কমিশনার (ভূমি), এর কার্যালয়, নবাবগঞ্জ এবং উহার আওতাধীন ০৯টি ইউনিয়ন ভূমি অফিস	২০১৪-২০১৫	৩৩২৯.০০	৬৩৯৪৫.০০
১০.	দিনাজপুর	সহকারী কমিশনার (ভূমি), এর কার্যালয়, ফুলবাড়ী এবং উহার আওতাধীন ০৮টি ইউনিয়ন ভূমি অফিস	২০১৪-২০১৫	১৩৯০০.০০	১৪৯৫২০.০০
১১.	দিনাজপুর	সহকারী কমিশনার (ভূমি), এর কার্যালয়, খানসামা এবং উহার আওতাধীন ৬টি ইউনিয়ন ভূমি অফিস	২০১৪-২০১৫	৪৪৬৭.০০	২০.০০
১২.	দিনাজপুর	সহকারী কমিশনার (ভূমি), এর কার্যালয়, বীরগঞ্জ এবং উহার আওতাধীন ১১টি ইউনিয়ন ভূমি অফিস	২০১৪-২০১৫	৯২৮৪.০০	১৫৪১০৫.০০
১৩.	দিনাজপুর	সহকারী কমিশনার (ভূমি), এর কার্যালয়, বিরল এবং উহার আওতাধীন ১০টি ইউনিয়ন ভূমি অফিস	২০১৪-২০১৫	৯০০৭.০০	৬০.০০
১৪.	দিনাজপুর	দিনাজপুর প্রশাসকের কার্যালয় এস এ শাখা	২০১৪-২০১৫	০	২২৮০.০০
১৫.	দিনাজপুর	দিনাজপুর প্রশাসকের কার্যালয় এল এ শাখা	২০১৪-২০১৫	০	০
১৬.	দিনাজপুর	দিনাজপুর জেলার সহকারী স্টেটলমেন্ট অফিসারের কার্যালয় সকল	২০১৪-২০১৫	৭৫৫.০০	১০০.০০
১৭.	দিনাজপুর	দিনাজপুর জোনাল স্টেটলমেন্ট অফিসারের কার্যালয়	২০১৪-২০১৫	০	০

ক্রমিক নং	জেলার নাম	নিরীক্ষিত হিসাবের নাম	নিরীক্ষিত অর্থ সন	আত্মসাৎ/তহরুপকৃত টাকার পরিমাণ	রাজস্ব ক্ষতির পরিমাণ
১.	কুড়িগ্রাম	সহকারী কমিশনার (ভূমি), এর কার্যালয়, উলিপুর এবং উহার আওতাধীন ১৪টি ইউনিয়ন ভূমি অফিস	২০১৪-২০১৫	১৬৯৬.০০	০
২.	কুড়িগ্রাম	সহকারী কমিশনার (ভূমি), এর কার্যালয়, ভুলুজামারী এবং উহার আওতাধীন ১০টি ইউনিয়ন ভূমি অফিস	২০১৪-২০১৫	৬৯.০০	০
৩.	কুড়িগ্রাম	সহকারী কমিশনার (ভূমি), এর কার্যালয়, নাগেশ্বরী এবং উহার আওতাধীন ১৫টি ইউনিয়ন ভূমি অফিস	২০১৪-২০১৫	২৮২৩.০০	০
৪.	কুড়িগ্রাম	সহকারী কমিশনার (ভূমি), এর কার্যালয়, ফুলবাড়ী এবং উহার আওতাধীন ০৬টি ইউনিয়ন ভূমি অফিস	২০১৪-২০১৫	৩৬০৪.০০	০
৫.	কুড়িগ্রাম	সহকারী কমিশনার (ভূমি), এর কার্যালয়, রৌমারী এবং উহার আওতাধীন ৫টি ইউনিয়ন ভূমি অফিস	২০১৪-২০১৫	৩১০৫৯.০০	০
৬.	কুড়িগ্রাম	সহকারী কমিশনার (ভূমি), এর কার্যালয়, রাজীবপুর এবং উহার আওতাধীন ৩টি ইউনিয়ন ভূমি অফিস	২০১৪-২০১৫	১৮০০.০০	০
৭.	কুড়িগ্রাম	সহকারী কমিশনার (ভূমি), এর কার্যালয়, চিলমারী এবং উহার আওতাধীন ৬টি ইউনিয়ন ভূমি অফিস	২০১৪-২০১৫	৪৯৭৫.০০	০
৮.	কুড়িগ্রাম	সহকারী কমিশনার (ভূমি), এর কার্যালয়, রাজারহাট এবং উহার আওতাধীন ৭টি ইউনিয়ন ভূমি অফিস	২০১৪-২০১৫	০	-
৯.	কুড়িগ্রাম	সহকারী কমিশনার (ভূমি), এর কার্যালয়, সদর এবং উহার আওতাধীন ৯টি ইউনিয়ন ভূমি অফিস	২০১৪-২০১৫	৪৮৭৮.০০	০
১০.	কুড়িগ্রাম	কুড়িগ্রাম জেলা প্রশাসকের কার্যালয় এস এ শাখা	২০১৪-২০১৫	০	৭০২৬৭৪.০০
১১.	কুড়িগ্রাম	কুড়িগ্রাম জেলা প্রশাসকের কার্যালয় এল এ শাখা	২০১৪-২০১৫	০	০
১২.	কুড়িগ্রাম	কুড়িগ্রাম জেলার সহকারী স্টেটলমেন্ট অফিসারের কার্যালয় সকল	২০১৪-২০১৫	০	০

ক্রমিক নং	জেলার নাম	নিরীক্ষিত হিসাবের নাম	নিরীক্ষিত অর্থ সন	আত্মসাৎ/তহরুপকৃত টাকার পরিমাণ	রাজস্ব ক্ষতির পরিমাণ
১.	গাইবান্ধা	সহকারী কমিশনার (ভূমি), এর কার্যালয়, পলাশবাড়ী এবং উহার আওতাধীন ৭টি ইউনিয়ন ভূমি অফিস	২০১৪-২০১৫	৯৯৭০.০০	০
২.	গাইবান্ধা	সহকারী কমিশনার (ভূমি), এর কার্যালয়, গোবিন্দগঞ্জ এবং উহার আওতাধীন ১৪টি ইউনিয়ন ভূমি অফিস	২০১৪-২০১৫	২৮৩১.০০	০



ক্রমিক নং	জেলার নাম	নিরীক্ষিত হিসাবের নাম	নিরীক্ষিত অর্থ সন	আয়সাৎ/তহরুপকৃত টাকার পরিমাণ	রাজস্ব ক্ষতির পরিমাণ
৩.	গাইবান্ধা	সহকারী কমিশনার (ভূমি), এর কার্যালয়, সুন্দরগঞ্জ এবং উহার আওতাধীন ১২টি ইউনিয়ন ভূমি অফিস	২০১৪-২০১৫	৫৫৭৫৫.০০	০
৪.	গাইবান্ধা	সহকারী কমিশনার (ভূমি), এর কার্যালয়, সাদুল্যাপুর এবং উহার আওতাধীন ৯টি ইউনিয়ন ভূমি অফিস	২০১৪-২০১৫	৮৮১৩.০০	০
৫.	গাইবান্ধা	সহকারী কমিশনার (ভূমি), এর কার্যালয়, সাঘাটা এবং উহার আওতাধীন ৭টি ইউনিয়ন ভূমি অফিস	২০১৪-২০১৫	১১৬৪৩.০০	০
৬.	গাইবান্ধা	সহকারী কমিশনার (ভূমি), এর কার্যালয়, ফুলবাড়ী এবং উহার আওতাধীন ৪টি ইউনিয়ন ভূমি অফিস	২০১৪-২০১৫	২২০৩.০০	০
৭.	গাইবান্ধা	সহকারী কমিশনার (ভূমি), এর কার্যালয়, সদর এবং উহার আওতাধীন ১০টি ইউনিয়ন ভূমি অফিস	২০১৪-২০১৫	৫৯৮৫.০০	০
৮.	গাইবান্ধা	গাইবান্ধা প্রশাসকের কার্যালয় এস এ শাখা	২০১৪-২০১৫	০	০
৯.	গাইবান্ধা	গাইবান্ধা প্রশাসকের কার্যালয় এল এ শাখা	২০১৪-২০১৫	০	০
১০.	গাইবান্ধা	গাইবান্ধা জেলার সহকারী স্টেটলমেন্ট অফিসারের কার্যালয় সকল	২০১৪-২০১৫	২০০০.০০	২৫০.০০

ক্রমিক নং	জেলার নাম	নিরীক্ষিত হিসাবের নাম	নিরীক্ষিত অর্থ সন	আয়সাৎ/তহরুপকৃত টাকার পরিমাণ	রাজস্ব ক্ষতির পরিমাণ
১.	লালমনিরহাট	সহকারী কমিশনার (ভূমি), এর কার্যালয়, হাতিবান্ধা এবং উহার আওতাধীন ৮টি ইউনিয়ন ভূমি অফিস	২০১৪-২০১৫	৫৯০৮.০০	০
২.	লালমনিরহাট	সহকারী কমিশনার (ভূমি), এর কার্যালয়, পাটগ্রাম এবং উহার আওতাধীন ৬টি ইউনিয়ন ভূমি অফিস	২০১৪-২০১৫	১৬১.০০	০
৩.	লালমনিরহাট	সহকারী কমিশনার (ভূমি), এর কার্যালয়, কালিগঞ্জ এবং উহার আওতাধীন ৭টি ইউনিয়ন ভূমি অফিস	২০১৪-২০১৫	১৩১৬৯.০০	০
৪.	লালমনিরহাট	সহকারী কমিশনার (ভূমি), এর কার্যালয়, আদিতমারী এবং উহার আওতাধীন ৫টি ইউনিয়ন ভূমি অফিস	২০১৪-২০১৫	২১৮৩.০০	০
৫.	লালমনিরহাট	সহকারী কমিশনার (ভূমি), এর কার্যালয়, সদর এবং উহার আওতাধীন ৭টি ইউনিয়ন ভূমি অফিস	২০১৪-২০১৫	৩২৭৩.০০	০
৬.	লালমনিরহাট	লালমনিরহাট প্রশাসকের কার্যালয় এস এ শাখা	২০১৪-২০১৫	০	০
৭.	লালমনিরহাট	লালমনিরহাট প্রশাসকের কার্যালয় এল এ শাখা	২০১৪-২০১৫	০	০
৮.	লালমনিরহাট	লালমনিরহাট জেলার সহকারী স্টেটলমেন্ট অফিসারের কার্যালয় সকল	২০১৪-২০১৫	০	০

ক্রমিক নং	জেলার নাম	নিরীক্ষিত হিসাবের নাম	নিরীক্ষিত অর্থ সন	আয়সাৎ/তহরুপকৃত টাকার পরিমাণ	রাজস্ব ক্ষতির পরিমাণ
১.	ঠাকুরগাঁও	সহকারী কমিশনার (ভূমি), এর কার্যালয়, সদর এবং উহার আওতাধীন ১৬টি ইউনিয়ন ভূমি অফিস	২০১৪-২০১৫	৩৯৫৪৫.০০	০
২.	ঠাকুরগাঁও	সহকারী কমিশনার (ভূমি), এর কার্যালয়, পীরগঞ্জ এবং উহার আওতাধীন ৮টি ইউনিয়ন ভূমি অফিস	২০১৪-২০১৫	১৮০১৯.৯৭	০
৩.	ঠাকুরগাঁও	সহকারী কমিশনার (ভূমি), এর কার্যালয়, হরিপুর এবং উহার আওতাধীন ৫টি ইউনিয়ন ভূমি অফিস	২০১৪-২০১৫	১৩৯৬৪.০০	০
৪.	ঠাকুরগাঁও	সহকারী কমিশনার (ভূমি), এর কার্যালয়, রানীশংকৈল এবং উহার আওতাধীন ৫টি ইউনিয়ন ভূমি অফিস	২০১৪-২০১৫	১৬৩৮৯.০০	০
৫.	ঠাকুরগাঁও	সহকারী কমিশনার (ভূমি), এর কার্যালয়, বালিয়াডাঙ্গী এবং উহার আওতাধীন ৭টি ইউনিয়ন ভূমি অফিস	২০১৪-২০১৫	৫১৩০.০০	০
৬.	ঠাকুরগাঁও	ঠাকুরগাঁও প্রশাসকের কার্যালয় এস এ শাখা	২০১৪-২০১৫	৯৪২.০০	৪১০.০০
৭.	ঠাকুরগাঁও	ঠাকুরগাঁও প্রশাসকের কার্যালয় এল এ শাখা	২০১৪-২০১৫	০	০
৮.	ঠাকুরগাঁও	ঠাকুরগাঁও জেলার সহকারী স্টেটলমেন্ট অফিসারের কার্যালয় সকল	২০১৪-২০১৫	০	০

ক্রমিক নং	জেলার নাম	নিরীক্ষিত হিসাবের নাম	নিরীক্ষিত অর্থ সন	আত্মসাৎ/তহরুপকৃত টাকার পরিমাণ	রাজস্ব ক্ষতির পরিমাণ
১.	পঞ্চগড়	সহকারী কমিশনার (ভূমি), এর কার্যালয়, সদর এবং উহার আওতাধীন ১০টি ইউনিয়ন ভূমি অফিস	২০১৪-২০১৫	১৪৮১০.৮০	৪৩২০৭.৫১
২.	পঞ্চগড়	সহকারী কমিশনার (ভূমি), এর কার্যালয়, তেঁতুলিয়া এবং উহার আওতাধীন ০৭টি ইউনিয়ন ভূমি অফিস	২০১৪-২০১৫	৫০০৫.৫০	১৪১৯.০০
৩.	পঞ্চগড়	সহকারী কমিশনার (ভূমি), এর কার্যালয়, ০৬ এবং উহার আওতাধীন ১০টি ইউনিয়ন ভূমি অফিস	২০১৪-২০১৫	১২৫১৫.৭৫	২১০.০০
৪.	পঞ্চগড়	সহকারী কমিশনার (ভূমি), এর কার্যালয়, বোদা এবং উহার আওতাধীন ১০টি ইউনিয়ন ভূমি অফিস	২০১৪-২০১৫	১১৬৫১.৫০	১০৮০৬.৭০
৫.	পঞ্চগড়	সহকারী কমিশনার (ভূমি), এর কার্যালয়, দেবীগঞ্জ এবং উহার আওতাধীন ১০টি ইউনিয়ন ভূমি অফিস	২০১৪-২০১৫	২৬৮৬৬.৫০	৯৭১.০০
৬.	পঞ্চগড়	পঞ্চগড় প্রশাসকের কার্যালয় এস এ শাখা	২০১৪-২০১৫	০	০
৭.	পঞ্চগড়	পঞ্চগড় প্রশাসকের কার্যালয় এল এ শাখা	২০১৪-২০১৫	০	১৬০০.০০
৮.	পঞ্চগড়	পঞ্চগড় জেলার সহকারী স্টেটলমেন্ট অফিসারের কার্যালয় সকল	২০১৪-২০১৫	১২০৩০.০০	৩৯৫৫.০০

ক্রমিক নং	জেলার নাম	নিরীক্ষিত হিসাবের নাম	নিরীক্ষিত অর্থ সন	আত্মসাৎ/তহরুপকৃত টাকার পরিমাণ	রাজস্ব ক্ষতির পরিমাণ
১.	নীলফামারী	সহকারী কমিশনার (ভূমি), এর কার্যালয়, ডোমার এবং উহার আওতাধীন ১০টি ইউনিয়ন ভূমি অফিস	২০১৪-২০১৫	২২০৭২.০০	৬৩২২.০০
২.	নীলফামারী	সহকারী কমিশনার (ভূমি), এর কার্যালয়, ডিমলা এবং উহার আওতাধীন ১০টি ইউনিয়ন ভূমি অফিস	২০১৪-২০১৫	২৮৪২৪.০০	১৩০২৪.০০
৩.	নীলফামারী	সহকারী কমিশনার (ভূমি), এর কার্যালয়, জলঢাকা এবং উহার আওতাধীন ১২টি ইউনিয়ন ভূমি অফিস	২০১৪-২০১৫	১৯৪৯৯.০০	৭৮৯৮.০০
৪.	নীলফামারী	সহকারী কমিশনার (ভূমি), এর কার্যালয়, সৈয়দপুর এবং উহার আওতাধীন ০৬টি ইউনিয়ন ভূমি অফিস	২০১৪-২০১৫	১৭৪০১.০০	১১৬৯৯.০০
৫.	নীলফামারী	সহকারী কমিশনার (ভূমি), এর কার্যালয়, কিশোরগঞ্জ এবং উহার আওতাধীন ০৯টি ইউনিয়ন ভূমি অফিস	২০১৪-২০১৫	৪৯৪৩০.০০	২৫৬৯৩.০০
৬.	নীলফামারী	সহকারী কমিশনার (ভূমি), এর কার্যালয়, সদর এবং উহার আওতাধীন ১৬টি ইউনিয়ন ভূমি অফিস	২০১৪-২০১৫	৪৪২১০.০০	৫২৩৬.০০
৭.	নীলফামারী	নীলফামারী প্রশাসকের কার্যালয় এল এ শাখা	২০১৪-২০১৫	৩০৮৪.০০	০
৮.	নীলফামারী	নীলফামারী প্রশাসকের কার্যালয় এল এ শাখা	২০১৪-২০১৫	০	০
৯.	নীলফামারী	নীলফামারী জেলার সহকারী স্টেটলমেন্ট অফিসারের কার্যালয় সকল	২০১৪-২০১৫	৩৫৪০৩.০০	৫৯০.০০

ক্রমিক নং	জেলার নাম	নিরীক্ষিত হিসাবের নাম	নিরীক্ষিত অর্থ সন	আত্মসাৎ/তহরুপকৃত টাকার পরিমাণ	রাজস্ব ক্ষতির পরিমাণ
১.	বরিশাল	সহকারী কমিশনার (ভূমি), এর কার্যালয়, বরিশাল সদর এবং উহার আওতাধীন ১২টি ইউনিয়ন ভূমি অফিস	২০১৪-২০১৫	৫৫৫৮.০০	২৭২.০০
২.	বরিশাল	সহকারী কমিশনার (ভূমি), এর কার্যালয়, মুলাদী এবং উহার আওতাধীন ৬টি ইউনিয়ন ভূমি অফিস	২০১৪-২০১৫	৯৪৬.০০	৩২৫.০০
৩.	বরিশাল	সহকারী কমিশনার (ভূমি), এর কার্যালয়, মেহেন্দীগঞ্জ এবং উহার আওতাধীন ৭টি ইউনিয়ন ভূমি অফিস	২০১৪-২০১৫	১০৭৮৯.০০	১৯০.০০
৪.	বরিশাল	সহকারী কমিশনার (ভূমি), এর কার্যালয়, বানারীপাড়া এবং উহার আওতাধীন ৮টি ইউনিয়ন ভূমি অফিস	২০১৪-২০১৫	৬৭৬.০০	০

ক্রমিক নং	জেলার নাম	নিরীক্ষিত হিসাবের নাম	নিরীক্ষিত অর্থ সন	আত্মসাৎ/তহরুপকৃত টাকার পরিমাণ	রাজস্ব ক্ষতির পরিমাণ
৫.	বরিশাল	সহকারী কমিশনার (ভূমি), এর কার্যালয়, আগৈলঝাড়া এবং উহার আওতাধীন ২টি ইউনিয়ন ভূমি অফিস	২০১৪-২০১৫	৮৭৪.০০	০
৬.	বরিশাল	সহকারী কমিশনার (ভূমি), এর কার্যালয়, হিজলা এবং উহার আওতাধীন ৫টি ইউনিয়ন ভূমি অফিস	২০১৪-২০১৫	৩২৮.০০	২৬৬.০০
৭.	বরিশাল	সহকারী কমিশনার (ভূমি), এর কার্যালয়, গৌরনদী এবং উহার আওতাধীন ৭টি ইউনিয়ন ভূমি অফিস	২০১৪-২০১৫	৯৩৭.০০	০
৮.	বরিশাল	সহকারী কমিশনার (ভূমি), এর কার্যালয়, বাকেরগঞ্জ এবং উহার আওতাধীন ১৪টি ইউনিয়ন ভূমি অফিস	২০১৪-২০১৫	০	০
৯.	বরিশাল	সহকারী কমিশনার (ভূমি), এর কার্যালয়, বাবুগঞ্জ এবং উহার আওতাধীন ৪টি ইউনিয়ন ভূমি অফিস	২০১৪-২০১৫	০	০
১০.	বরিশাল	সহকারী কমিশনার (ভূমি), এর কার্যালয়, উজিরপুর এবং উহার আওতাধীন ৪টি ইউনিয়ন ভূমি অফিস	২০১৪-২০১৫	০	০
১১.	বরিশাল	বরিশাল জেলা প্রশাসকের কার্যালয় এল এ শাখা	২০১৪-২০১৫	০	৫০০.০০
১২.	বরিশাল	বরিশাল জোনাল সেটেলমেন্ট অফিস	২০১৪-২০১৫	০	৬৬০.০০
১৩.	বরিশাল	বরিশাল জেলার উপজেলা সহকারী সেটেলমেন্ট অফিস।	২০১৪-২০১৫	০	২৫০.০০

ক্রমিক নং	জেলার নাম	নিরীক্ষিত হিসাবের নাম	নিরীক্ষিত অর্থ সন	আত্মসাৎ/তহরুপকৃত টাকার পরিমাণ	রাজস্ব ক্ষতির পরিমাণ
১.	ভোলা	সহকারী কমিশনার (ভূমি), এর কার্যালয়, ভোলা সদর এবং উহার আওতাধীন ১০টি ইউনিয়ন ভূমি অফিস	২০১৪-২০১৫	৪৮৫৬.০০	০
২.	ভোলা	সহকারী কমিশনার (ভূমি), এর কার্যালয়, তজুমদ্দিন এবং উহার আওতাধীন ৫টি ইউনিয়ন ভূমি অফিস	২০১৪-২০১৫	১২৭৭.০০	২০০.০০
৩.	ভোলা	সহকারী কমিশনার (ভূমি), এর কার্যালয়, দৌলতখান এবং উহার আওতাধীন ৫টি ইউনিয়ন ভূমি অফিস	২০১৪-২০১৫	১৯০৯.০০	১২০.০০
৪.	ভোলা	সহকারী কমিশনার (ভূমি), এর কার্যালয়, মনপুরা এবং উহার আওতাধীন ৩টি ইউনিয়ন ভূমি অফিস	২০১৪-২০১৫	৬১৯.০০	১৬০.০০
৫.	ভোলা	সহকারী কমিশনার (ভূমি), এর কার্যালয়, বোরহান উদ্দিন এবং উহার আওতাধীন ৮টি ইউনিয়ন ভূমি অফিস	২০১৪-২০১৫	১৫২০.০০	৯৭১.০০
৬.	ভোলা	সহকারী কমিশনার (ভূমি), এর কার্যালয়, চরফ্যাশন এবং উহার আওতাধীন ৮টি ইউনিয়ন ভূমি অফিস	২০১৪-২০১৫	১৩৬২২.০০	৮৭৫.০০
৭.	ভোলা	সহকারী কমিশনার (ভূমি), এর কার্যালয়, লালমোহন এবং উহার আওতাধীন ৭টি ইউনিয়ন ভূমি অফিস	২০১৪-২০১৫	২৮৩২.০০	৮৯৭.০০

ক্রমিক নং	জেলার নাম	নিরীক্ষিত হিসাবের নাম	নিরীক্ষিত অর্থ সন	আত্মসাৎ/তহরুপকৃত টাকার পরিমাণ	রাজস্ব ক্ষতির পরিমাণ
১.	পিরোজপুর	সহকারী কমিশনার (ভূমি), এর কার্যালয়, ভান্ডারিয়া এবং উহার আওতাধীন ৭টি ইউনিয়ন ভূমি অফিস	২০১৪-২০১৫	২২০২.০০	৮০.০০
২.	পিরোজপুর	সহকারী কমিশনার (ভূমি), এর কার্যালয়, মঠবাড়িয়া এবং উহার আওতাধীন ১১টি ইউনিয়ন ভূমি অফিস	২০১৪-২০১৫	৩৮৩৭.০০	০
৩.	পিরোজপুর	সহকারী কমিশনার (ভূমি), এর কার্যালয়, কাউখালী এবং উহার আওতাধীন ৫টি ইউনিয়ন ভূমি অফিস	২০১৪-২০১৫	২১৫.০০	০
৪.	পিরোজপুর	সহকারী কমিশনার (ভূমি), এর কার্যালয়, নাজিরপুর এবং উহার আওতাধীন ৮টি ইউনিয়ন ভূমি অফিস	২০১৪-২০১৫	১৯২৮.০০	৪৮৫৭০.০০
৫.	পিরোজপুর	সহকারী কমিশনার (ভূমি), এর কার্যালয়, নেছারাবাদ এবং উহার আওতাধীন ১০টি ইউনিয়ন ভূমি অফিস	২০১৪-২০১৫	১৩৭২.০০	০
৬.	পিরোজপুর	সহকারী কমিশনার (ভূমি), এর কার্যালয়, জিয়ানগর এবং উহার আওতাধীন ৩টি ইউনিয়ন ভূমি অফিস	২০১৪-২০১৫	৭৭২.০০	০
৭.	পিরোজপুর	সহকারী কমিশনার (ভূমি), এর কার্যালয়, পিরোজপুর সদর এবং উহার আওতাধীন ৮টি ইউনিয়ন ভূমি অফিস	২০১৪-২০১৫	১৮৯১.০০	১২০০.০০

ক্রমিক নং	জেলার নাম	নিরীক্ষিত হিসাবের নাম	নিরীক্ষিত অর্থ সন	আত্মসাৎ/তহরুপকৃত টাকার পরিমাণ	রাজস্ব ক্ষতির পরিমাণ
৮.	পিরোজপুর	পিরোজপুর জেলা প্রশাসকের কার্যালয় এস এ শাখা	২০১৪-২০১৫	০	৩৪১.০০
৯.	পিরোজপুর	পিরোজপুর জেলা প্রশাসকের কার্যালয় এল এ শাখা	২০১৪-২০১৫	০	২৬০০.০০
১০.	পিরোজপুর	পিরোজপুর জেলার সহকারী স্টেটলমেন্ট অফিস সমূহ	২০১৪-২০১৫	০	০

ক্রমিক নং	জেলার নাম	নিরীক্ষিত হিসাবের নাম	নিরীক্ষিত অর্থ সন	আত্মসাৎ/তহরুপকৃত টাকার পরিমাণ	রাজস্ব ক্ষতির পরিমাণ
১.	পটুয়াখালী	সহকারী কমিশনার (ভূমি), এর কার্যালয়, দশমিনা এবং উহার আওতাধীন ৫টি ইউনিয়ন ভূমি অফিস	২০১৪-২০১৫	২৬৭৫.০০	২৫৬৫.০০
২.	পটুয়াখালী	সহকারী কমিশনার (ভূমি), এর কার্যালয়, রাংগাবালী এবং উহার আওতাধীন ২টি ইউনিয়ন ভূমি অফিস	২০১৪-২০১৫	৪১০০৯.০০	১৯০০.০০
৩.	পটুয়াখালী	সহকারী কমিশনার (ভূমি), এর কার্যালয়, গলাচিপা এবং উহার আওতাধীন ৫টি ইউনিয়ন ভূমি অফিস	২০১৪-২০১৫	২০৩১.০০	১৯৯৯.০০
৪.	পটুয়াখালী	সহকারী কমিশনার (ভূমি), এর কার্যালয়, কলাপাড়া এবং উহার আওতাধীন ৪টি ইউনিয়ন ভূমি অফিস	২০১৪-২০১৫	৭৭১১.০০	৯২৫.০০
৫.	পটুয়াখালী	সহকারী কমিশনার (ভূমি), এর কার্যালয়, বাউফল এবং উহার আওতাধীন ৬টি ইউনিয়ন ভূমি অফিস	২০১৪-২০১৫	১৭১৭৪.০০	১৮২০.০০
৬.	পটুয়াখালী	সহকারী কমিশনার (ভূমি), এর কার্যালয়, দুমকী এবং উহার আওতাধীন ১টি ইউনিয়ন ভূমি অফিস	২০১৪-২০১৫	৫৮৮.০০	২৩৭৭.০০
৭.	পটুয়াখালী	সহকারী কমিশনার (ভূমি), এর কার্যালয়, মির্জাগঞ্জ এবং উহার আওতাধীন ৪টি ইউনিয়ন ভূমি অফিস	২০১৪-২০১৫	২১৯২.০০	০
৮.	পটুয়াখালী	সহকারী কমিশনার (ভূমি), এর কার্যালয়, পটুয়াখালীসদর এবং উহার আওতাধীন ৪টি ইউনিয়ন ভূমি অফিস	২০১৪-২০১৫	১৮৮৭৫.০০	১৩০০.০০
৯.	পটুয়াখালী	পটুয়াখালী জেলা প্রশাসকের কার্যালয়, এস এ শাখা	২০১৪-২০১৫	০	১৮০৫৩৪.০০
১০.	পটুয়াখালী	পটুয়াখালী জেলা প্রশাসকের কার্যালয়, এল এ শাখা	২০১৪-২০১৫	০	১৯০০.০০

ক্রমিক নং	জেলার নাম	নিরীক্ষিত হিসাবের নাম	নিরীক্ষিত অর্থ সন	আত্মসাৎ/তহরুপকৃত টাকার পরিমাণ	রাজস্ব ক্ষতির পরিমাণ
১.	ঝালকাঠি	সহকারী কমিশনার (ভূমি), এর কার্যালয়, ঝালকাঠী সদর এবং উহার আওতাধীন ১১টি ইউনিয়ন ভূমি অফিস	২০১৪-২০১৫	১৫২১.০০	৫৭৬০.০০
২.	ঝালকাঠি	সহকারী কমিশনার (ভূমি), এর কার্যালয়, কাঠালিয়া এবং উহার আওতাধীন ৬টি ইউনিয়ন ভূমি অফিস	২০১৪-২০১৫	৫৫.০০	৫৪০.০০
৩.	ঝালকাঠি	সহকারী কমিশনার (ভূমি), এর কার্যালয়, নলছিটি এবং উহার আওতাধীন ৮টি ইউনিয়ন ভূমি অফিস	২০১৪-২০১৫	৪৩০৯.০০	০
৪.	ঝালকাঠি	সহকারী কমিশনার (ভূমি), এর কার্যালয়, রাজাপুর এবং উহার আওতাধীন ৬টি ইউনিয়ন ভূমি অফিস	২০১৪-২০১৫	৩৮৫৭.০০	৫০.০০
৫.	ঝালকাঠী	ঝালকাঠী জেলা প্রশাসকের কার্যালয় এস এ শাখা	২০১৪-২০১৫	০	০
৬.	ঝালকাঠী	ঝালকাঠী জেলা প্রশাসকের কার্যালয় এল এ শাখা	২০১৪-২০১৫	০	০
৭.	ঝালকাঠী	ঝালকাঠী জেলাধীন বিভিন্ন উপজেলা সহকারী স্টেটলমেন্ট অফিস	২০১৪-২০১৫	১২.০০	৮০.০০

ক্রমিক নং	জেলার নাম	নিরীক্ষিত হিসাবের নাম	নিরীক্ষিত অর্থ সন	আত্মসাৎ/তহরুপকৃত টাকার পরিমাণ	রাজস্ব ক্ষতির পরিমাণ
১.	বরগুনা	সহকারী কমিশনার (ভূমি), এর কার্যালয়, আমতলী এবং উহার আওতাধীন ৪টি ইউনিয়ন ভূমি অফিস	২০১৪-২০১৫	১১১৪.০০	-
২.	বরগুনা	সহকারী কমিশনার (ভূমি), এর কার্যালয়, পাথরঘাটা এবং উহার আওতাধীন ৪টি ইউনিয়ন ভূমি অফিস	২০১৪-২০১৫	১০১.০০	১১৬০.০০

ক্রমিক নং	জেলার নাম	নিরীক্ষিত হিসাবের নাম	নিরীক্ষিত অর্থ সন	আত্মসাৎ/তহরুপকৃত টাকার পরিমাণ	রাজস্ব ক্ষতির পরিমাণ
৩.	বরগুনা	সহকারী কমিশনার (ভূমি), এর কার্যালয়, বামনা এবং উহার আওতাধীন ৩টি ইউনিয়ন ভূমি অফিস	২০১৪-২০১৫	৬২৫৬.০০	১৯০০.০০
৪.	বরগুনা	সহকারী কমিশনার (ভূমি), এর কার্যালয়, বেতাগী এবং উহার আওতাধীন ৪টি ইউনিয়ন ভূমি অফিস	২০১৪-২০১৫	৩৫৯৯৪.০০	১০২০.০০

ক্রমিক নং	জেলার নাম	নিরীক্ষিত হিসাবের নাম	নিরীক্ষিত অর্থ সন	আত্মসাৎ/তহরুপকৃত টাকার পরিমাণ	রাজস্ব ক্ষতির পরিমাণ
১.	খুলনা	সহকারী কমিশনার (ভূমি), এর কার্যালয়, দিঘলিয়া এবং উহার আওতাধীন ৩টি ইউনিয়ন ভূমি অফিস	২০১৪-২০১৫	৩৪৩২৭.০০	১৩৮৮.৭৫
২.	খুলনা	সহকারী কমিশনার (ভূমি), এর কার্যালয়, রূপসা এবং উহার আওতাধীন ২টি ইউনিয়ন ভূমি অফিস	২০১৪-২০১৫	২৭১৬.০০	৫৯০.০০
৩.	খুলনা	সহকারী কমিশনার (ভূমি), এর কার্যালয়, বাটিয়াঘাটা এবং উহার আওতাধীন ৩টি ইউনিয়ন ভূমি অফিস	২০১৪-২০১৫	১২৬৬৬.০০	২৪০.০০
৪.	খুলনা	সহকারী কমিশনার (ভূমি), এর কার্যালয়, তেরখাদা এবং উহার আওতাধীন ২টি ইউনিয়ন ভূমি অফিস	২০১৪-২০১৫	৩৬৬৯৬.০০	৬৬০.০০
৫.	খুলনা	সহকারী কমিশনার (ভূমি), এর কার্যালয়, ডুমুরিয়া এবং উহার আওতাধীন ৬টি ইউনিয়ন ভূমি অফিস	২০১৪-২০১৫	১২৪২৫.০০	১৪০৩.০০
৬.	খুলনা	সহকারী কমিশনার (ভূমি), এর কার্যালয়, ফুলতলা এবং উহার আওতাধীন ২টি ইউনিয়ন ভূমি অফিস	২০১৪-২০১৫	৭৫৬৯.০০	৩৪৪১৯৯৪.০০
৭.	খুলনা	সহকারী কমিশনার (ভূমি), এর কার্যালয়, দাকোপ এবং উহার আওতাধীন ৫টি ইউনিয়ন ভূমি অফিস	২০১৪-২০১৫	৫৬২৫.০০	০
৮.	খুলনা	সহকারী কমিশনার (ভূমি), এর কার্যালয়, পাইকগাছা এবং উহার আওতাধীন ৬টি ইউনিয়ন ভূমি অফিস	২০১৪-২০১৫	৫২২৩.০০	৫০.০০
৯.	খুলনা	সহকারী কমিশনার (ভূমি), এর কার্যালয়, কয়রা এবং উহার আওতাধীন ৪টি ইউনিয়ন ভূমি অফিস	২০১৪-২০১৫	১২৫১৪৪.০০	৫০.০০
১০.	খুলনা	সহকারী কমিশনার (ভূমি), এর কার্যালয়, খুলনা সদর এবং উহার আওতাধীন ১টি ইউনিয়ন ভূমি অফিস	২০১৪-২০১৫	১৪৪১.০০	০
১১.	খুলনা	জেলা প্রশাসকের কার্যালয় এস এ শাখা	২০১৪-২০১৫	০	১২২৫৯০.০০
১২.	খুলনা	জেলা প্রশাসকের কার্যালয় এল এ শাখা	২০১৪-২০১৫	০	৩১৯৮.০০
১৩.	খুলনা	সহকারী স্টেটলমেন্ট অফিস সকল	২০১৪-২০১৫	০	৭৫৬০৬.২০
১৪.	খুলনা	জোনাল স্টেটলমেন্ট অফিস	২০১৪-২০১৫	০	৯৭৫.০০

ক্রমিক নং	জেলার নাম	নিরীক্ষিত হিসাবের নাম	নিরীক্ষিত অর্থ সন	আত্মসাৎ/তহরুপকৃত টাকার পরিমাণ	রাজস্ব ক্ষতির পরিমাণ
১.	যশোর	সহকারী কমিশনার (ভূমি), এর কার্যালয়, চৌগাছা এবং উহার আওতাধীন ১০টি ইউনিয়ন ভূমি অফিস	২০১৪-২০১৫	৬৯০২.০০	০
২.	যশোর	সহকারী কমিশনার (ভূমি), এর কার্যালয়, যশোর সদর এবং উহার আওতাধীন ১৩টি ইউনিয়ন ভূমি অফিস	২০১৪-২০১৫	৪৮৩১.০০	০
৩.	যশোর	সহকারী কমিশনার (ভূমি), এর কার্যালয়, শার্শা এবং উহার আওতাধীন ৮টি ইউনিয়ন ভূমি অফিস	২০১৪-২০১৫	৩৪৮৪.০০	০
৪.	যশোর	সহকারী কমিশনার (ভূমি), এর কার্যালয়, কেশবপুর এবং উহার আওতাধীন ৮টি ইউনিয়ন ভূমি অফিস	২০১৪-২০১৫	৩৬৮৬.০০	১১৯৬.০০
৫.	যশোর	সহকারী কমিশনার (ভূমি), এর কার্যালয়, মনিরামপুর এবং উহার আওতাধীন ১৩টি ইউনিয়ন ভূমি অফিস	২০১৪-২০১৫	৫১১১.০০	৭০.০০
৬.	যশোর	সহকারী কমিশনার (ভূমি), এর কার্যালয়, বাঘারপাড়া এবং উহার আওতাধীন ৬টি ইউনিয়ন ভূমি অফিস	২০১৪-২০১৫	১৮০.০০	২৬৩০.০০
৭.	যশোর	সহকারী কমিশনার (ভূমি), এর কার্যালয়, অভয়নগর এবং উহার আওতাধীন ৮টি ইউনিয়ন ভূমি অফিস	২০১৪-২০১৫	৫৯৭২.০০	৩৫১০.০০
৮.	যশোর	জেলা প্রশাসকের কার্যালয় এল এ শাখা	২০১৪-২০১৫	০	০
৯.	যশোর	সহকারী স্টেটলমেন্ট অফিস সকল	২০১৪-২০১৫	১২৩০.০০	২৫০.০০

ক্রমিক নং	জেলার নাম	নিরীক্ষিত হিসাবের নাম	নিরীক্ষিত অর্থ সন	আত্মসাৎ/তহরুপকৃত টাকার পরিমাণ	রাজস্ব ক্ষতির পরিমাণ
১.	ঝিনাইদহ	সহকারী কমিশনার (ভূমি), এর কার্যালয়, কালিগঞ্জ এবং উহার আওতাধীন ১২টি ইউনিয়ন ভূমি অফিস	২০১৪-২০১৫	১০৩৩৭.০০	৫৩৮০.০০
২.	ঝিনাইদহ	সহকারী কমিশনার (ভূমি), এর কার্যালয়, কোটচাঁদপুর এবং উহার আওতাধীন ৬টি ইউনিয়ন ভূমি অফিস	২০১৪-২০১৫	৯৭০.০০	২২৫৮৯৬.৫০
৩.	ঝিনাইদহ	সহকারী কমিশনার (ভূমি), এর কার্যালয়, মহেশপুর এবং উহার আওতাধীন ১৩টি ইউনিয়ন ভূমি অফিস	২০১৪-২০১৫	৮৬৮৮.০০	৫২১০২.৮৫
৪.	ঝিনাইদহ	সহকারী কমিশনার (ভূমি), এর কার্যালয়, হরিনাকুলু এবং উহার আওতাধীন ৮টি ইউনিয়ন ভূমি অফিস	২০১৪-২০১৫	৪৮০১১.০০	৮৪১.০০
৫.	ঝিনাইদহ	সহকারী কমিশনার (ভূমি), এর কার্যালয়, ঝিনাইদহ সদর এবং উহার আওতাধীন ১৮টি ইউনিয়ন ভূমি অফিস	২০১৪-২০১৫	১৫২১৪.০০	২৮৬৮০৬.০০
৬.	ঝিনাইদহ	সহকারী কমিশনার (ভূমি), এর কার্যালয়, শৈলকুপা এবং উহার আওতাধীন ১৫টি ইউনিয়ন ভূমি অফিস	২০১৪-২০১৫	৩৫৯৯৬.০০	৪৪৪০৪৬.০০
৭.	ঝিনাইদহ	ঝিনাইদহ জেলা প্রশাসকের কার্যালয় এস এ শাখা	২০১৪-২০১৫	০	২৭০.০০
৮.	ঝিনাইদহ	ঝিনাইদহ জেলা প্রশাসকের কার্যালয় এল এ শাখা	২০১৪-২০১৫	০	১৭৪০.০০
৯.	ঝিনাইদহ	ঝিনাইদহ জেলার উপজেলা সহকারী সেটেলমেন্ট দপ্তর সমূহের হিসাব নিরীক্ষা প্রতিবেদন	২০১৪-২০১৫	০	০

ক্রমিক নং	জেলার নাম	নিরীক্ষিত হিসাবের নাম	নিরীক্ষিত অর্থ সন	আত্মসাৎ/তহরুপকৃত টাকার পরিমাণ	রাজস্ব ক্ষতির পরিমাণ
১.	সাতক্ষীর	সহকারী কমিশনার (ভূমি), এর কার্যালয়, সাতক্ষীর সদর এবং উহার আওতাধীন ১১টি ইউনিয়ন ভূমি অফিস	২০১৪-২০১৫	২৬০৪২.০০	০
২.	সাতক্ষীর	সহকারী কমিশনার (ভূমি), এর কার্যালয়, তালা এবং উহার আওতাধীন ৮টি ইউনিয়ন ভূমি অফিস	২০১৪-২০১৫	৩৭০৮.০০	৮৩০.০০
৩.	সাতক্ষীর	সহকারী কমিশনার (ভূমি), এর কার্যালয়, কলারোয়া এবং উহার আওতাধীন ০৭টি ইউনিয়ন ভূমি অফিস	২০১৪-২০১৫	২৬.০০	১০৯০.০০
৪.	সাতক্ষীর	সহকারী কমিশনার (ভূমি), এর কার্যালয়, দেবহাটা এবং উহার আওতাধীন ০৪টি ইউনিয়ন ভূমি অফিস	২০১৪-২০১৫	১১৫৩.০০	১৯০.০০
৫.	সাতক্ষীর	সহকারী কমিশনার (ভূমি), এর কার্যালয়, শ্যামনগর এবং উহার আওতাধীন ১১টি ইউনিয়ন ভূমি অফিস	২০১৪-২০১৫	২৪৩.০০	১২৪৩.০০
৬.	সাতক্ষীর	সহকারী কমিশনার (ভূমি), এর কার্যালয়, আশাশুনি এবং উহার আওতাধীন ০৯টি ইউনিয়ন ভূমি অফিস	২০১৪-২০১৫	৩৩৭৩.০০	৯০৭.০০
৭.	সাতক্ষীর	সহকারী কমিশনার (ভূমি), এর কার্যালয়, কালিগঞ্জ এবং উহার আওতাধীন ০৮টি ইউনিয়ন ভূমি অফিস	২০১৪-২০১৫	৩৬৭০.০০	৩৫০.০০
৮.	সাতক্ষীর	সাতক্ষীর জেলা প্রশাসকের কার্যালয় এস এ শাখা	২০১৪-২০১৫	০	২৩০.০০
৯.	সাতক্ষীর	সাতক্ষীর জেলা প্রশাসকের কার্যালয় এল এ শাখা	২০১৪-২০১৫	০	২৬০.০০
১০.	সাতক্ষীর	সাতক্ষীর জেলার উপজেলা সহকারী অফিস	২০১৪-২০১৫	৮৩২.০০	১৩৯৫.৫০

ক্রমিক নং	জেলার নাম	নিরীক্ষিত হিসাবের নাম	নিরীক্ষিত অর্থ সন	আত্মসাৎ/তহরুপকৃত টাকার পরিমাণ	রাজস্ব ক্ষতির পরিমাণ
১.	কুষ্টিয়া	সহকারী কমিশনার (ভূমি), এর কার্যালয়, কুমারখালী এবং উহার আওতাধীন ১১টি ইউনিয়ন ভূমি অফিস	২০১৪-২০১৫	৭৪০০.০০	১২১৫৪০.০০
২.	কুষ্টিয়া	সহকারী কমিশনার (ভূমি), এর কার্যালয়, বেড়ামারা এবং উহার আওতাধীন ৭টি ইউনিয়ন ভূমি অফিস	২০১৪-২০১৫	৮৭০.০০	১০০৫২৫.০০
৩.	কুষ্টিয়া	সহকারী কমিশনার (ভূমি), এর কার্যালয়, খোকসা এবং উহার আওতাধীন ৪টি ইউনিয়ন ভূমি অফিস	২০১৪-২০১৫	৭৯২৮.০০	৭১০৫.০০
৩.	কুষ্টিয়া	সহকারী কমিশনার (ভূমি), এর কার্যালয়, মিরপুর এবং উহার আওতাধীন ১২টি ইউনিয়ন ভূমি অফিস	২০১৪-২০১৫	৬৫৭২.০০	৩৩৮১০.০০

ক্রমিক নং	জেলার নাম	নিরীক্ষিত হিসাবের নাম	নিরীক্ষিত অর্থ সন	আত্মসাৎ/তহরুপকৃত টাকার পরিমাণ	রাজস্ব ক্ষতির পরিমাণ
৪.	কুষ্টিয়া	সহকারী কমিশনার (ভূমি), এর কার্যালয়, দৌলতপুর এবং উহার আওতাধীন ১৪টি ইউনিয়ন ভূমি অফিস	২০১৪-২০১৫	২৫০৩৯.০০	১৭৪১৯৫.০০
৫.	কুষ্টিয়া	সহকারী কমিশনার (ভূমি), এর কার্যালয়, কুষ্টিয়া সদর এবং উহার আওতাধীন ১৫টি ইউনিয়ন ভূমি অফিস	২০১৪-২০১৫	৩৫৩৬৫.১৫	০
৬.	কুষ্টিয়া	কুষ্টিয়া জেলা প্রশাসকের কার্যালয় এস এ শাখা	২০১৪-২০১৫	০	৮৭৮.০০
৭.	কুষ্টিয়া	কুষ্টিয়া জেলা প্রশাসকের কার্যালয় এল এ শাখা	২০১৪-২০১৫	০	১৬১৫৪৪.০০

ক্রমিক নং	জেলার নাম	নিরীক্ষিত হিসাবের নাম	নিরীক্ষিত অর্থ সন	আত্মসাৎ/তহরুপকৃত টাকার পরিমাণ	রাজস্ব ক্ষতির পরিমাণ
১.	বাগেরহাট	সহকারী কমিশনার (ভূমি), এর কার্যালয়, শরণখোলা এবং উহার আওতাধীন ৪টি ইউনিয়ন ভূমি অফিস	২০১৪-২০১৫	২৩৫৪.০০	১৮
২.	বাগেরহাট	সহকারী কমিশনার (ভূমি), এর কার্যালয়, মোল্লারহাট এবং উহার আওতাধীন ৩টি ইউনিয়ন ভূমি অফিস	২০১৪-২০১৫	৬৬১১.৫০	৬৫.০০
৩.	বাগেরহাট	সহকারী কমিশনার (ভূমি), এর কার্যালয়, রামপাল এবং উহার আওতাধীন ৫টি ইউনিয়ন ভূমি অফিস	২০১৪-২০১৫	৬২৭৬.০০	২২৭.০০
৪.	বাগেরহাট	সহকারী কমিশনার (ভূমি), এর কার্যালয়, ফকিরহাট এবং উহার আওতাধীন ৩টি ইউনিয়ন ভূমি অফিস	২০১৪-২০১৫	১১৩৬৬৫.০০	২৯৭.০০
৫.	বাগেরহাট	সহকারী কমিশনার (ভূমি), এর কার্যালয়, মংলা এবং উহার আওতাধীন ৩টি ইউনিয়ন ভূমি অফিস	২০১৪-২০১৫	১৩০৪.০০	১৩৯.০০
৬.	বাগেরহাট	সহকারী কমিশনার (ভূমি), এর কার্যালয়, চিতলমারী এবং উহার আওতাধীন ৪টি ইউনিয়ন ভূমি অফিস	২০১৪-২০১৫	১৬৯১৯.০০	৬৭.০০
৭.	বাগেরহাট	সহকারী কমিশনার (ভূমি), এর কার্যালয়, কচুয়া এবং উহার আওতাধীন ৩টি ইউনিয়ন ভূমি অফিস	২০১৪-২০১৫	২৮৫৩.০০	২১৯.০০
৮.	বাগেরহাট	সহকারী কমিশনার (ভূমি), এর কার্যালয়, মোড়লগঞ্জ এবং উহার আওতাধীন ১০টি ইউনিয়ন ভূমি অফিস	২০১৪-২০১৫	১৩৯১০.০০	২০৬.০০
৯.	বাগেরহাট	সহকারী কমিশনার (ভূমি), এর কার্যালয়, সদর এবং উহার আওতাধীন ৫টি ইউনিয়ন ভূমি অফিস	২০১৪-২০১৫	৮২৮৩.২৫	৫২৬.০০
১০.	বাগেরহাট	বাগেরহাট জেলা প্রশাসকের কার্যালয় এস এ শাখা	২০১৪-২০১৫	২৬৯৪.০০	০
১১.	বাগেরহাট	বাগেরহাট জেলা প্রশাসকের কার্যালয় এল এ শাখা	২০১৪-২০১৫	১৩৯৮.০০	০
১২.	বাগেরহাট	বাগেরহাট জেলার উপজেলা সহকারী স্টেটলমেন্ট অফিস	২০১৪-২০১৫	১২৩৭০.০০	০

ক্রমিক নং	জেলার নাম	নিরীক্ষিত হিসাবের নাম	নিরীক্ষিত অর্থ সন	আত্মসাৎ/তহরুপকৃত টাকার পরিমাণ	রাজস্ব ক্ষতির পরিমাণ
১.	চুয়াডাংগা	সহকারী কমিশনার (ভূমি), এর কার্যালয়, জীবননগর এবং উহার আওতাধীন ৪টি ইউনিয়ন ভূমি অফিস	২০১৪-২০১৫	৭৩২৪.০০	৫২৯৯.৫০
২.	চুয়াডাংগা	সহকারী কমিশনার (ভূমি), এর কার্যালয়, আলমাডাংগা এবং উহার আওতাধীন ১১টি ইউনিয়ন ভূমি অফিস	২০১৪-২০১৫	৪৩৫৭.০০	৭৯০০.০০
৩.	চুয়াডাংগা	সহকারী কমিশনার (ভূমি), এর কার্যালয়, চুয়াডাংগা সদর এবং উহার আওতাধীন ৭টি ইউনিয়ন ভূমি অফিস	২০১৪-২০১৫	৪৪২৫.০০	২১১২.০০
৪.	চুয়াডাংগা	সহকারী কমিশনার (ভূমি), এর কার্যালয়, দামুড়হুদা এবং উহার আওতাধীন ৭টি ইউনিয়ন ভূমি অফিস	২০১৪-২০১৫	১৬১০০.০০	৭৪৮.০০
৫.	মেহেরপুর	সহকারী কমিশনার (ভূমি), এর কার্যালয়, মুজিবনগর এবং উহার আওতাধীন ৪টি ইউনিয়ন ভূমি অফিস	২০১৪-২০১৫	২৯২৪.০০	৫২৭৮.৫০
৬.	মেহেরপুর	সহকারী কমিশনার (ভূমি), এর কার্যালয়, গাংনী এবং উহার আওতাধীন ৯টি ইউনিয়ন ভূমি অফিস	২০১৪-২০১৫	১৪০৯২.০০	৪২৭৭.০০
৭.	মেহেরপুর	সহকারী কমিশনার (ভূমি), এর কার্যালয়, মেহেরপুর সদর এবং উহার আওতাধীন ৬টি ইউনিয়ন ভূমি অফিস	২০১৪-২০১৫	৬১৮৫.০০	৫৯০.০০
৮.	মেহেরপুর	মেহেরপুর জেলা প্রশাসকের কার্যালয় এস এ শাখা	২০১৪-২০১৫	০	৫৩৭৬.০০

ক্রমিক নং	জেলার নাম	নিরীক্ষিত হিসাবের নাম	নিরীক্ষিত অর্থ সন	আত্মসাৎ/তহরুপকৃত টাকার পরিমাণ	রাজস্ব ক্ষতির পরিমাণ
৯.	চুয়াডাংগা	চুয়াডাংগা জেলা প্রশাসকের কার্যালয় এস এ শাখা	২০১৪-২০১৫	০	২৮৭৪০.৭৫
১০.	মেহেরপুর	মেহেরপুর জেলা প্রশাসকের কার্যালয় এল এ শাখা	২০১৪-২০১৫	০	৮৭২৯.৫৫
১১.	চুয়াডাংগা	চুয়াডাংগা জেলা প্রশাসকের কার্যালয় এল এ শাখা	২০১৪-২০১৫	০	৬৭৫.০০

ক্রমিক নং	জেলার নাম	নিরীক্ষিত হিসাবের নাম	নিরীক্ষিত অর্থ সন	আত্মসাৎ/তহরুপকৃত টাকার পরিমাণ	রাজস্ব ক্ষতির পরিমাণ
১.	মাগুরা	সহকারী কমিশনার (ভূমি), এর কার্যালয়, মাগুরা সদর এবং উহার আওতাধীন ১২টি ইউনিয়ন ভূমি অফিস	২০১৪-২০১৫	২১৫২৮.০০	৩৫৮০০.০০
২.	মাগুরা	সহকারী কমিশনার (ভূমি), এর কার্যালয়, শ্রীপুর এবং উহার আওতাধীন ০৬টি ইউনিয়ন ভূমি অফিস	২০১৪-২০১৫	১১৪৯৬.০০	২৮৫.০০
৩.	মাগুরা	সহকারী কমিশনার (ভূমি), এর কার্যালয়, শালিখা এবং উহার আওতাধীন ০৬টি ইউনিয়ন ভূমি অফিস	২০১৪-২০১৫	৬৫১৪.০০	১৯২০.০০
৪.	মাগুরা	সহকারী কমিশনার (ভূমি), এর কার্যালয়, মহানন্দপুর এবং উহার আওতাধীন ০৬টি ইউনিয়ন ভূমি অফিস	২০১৪-২০১৫	১৪১৭১.০০	০
৫.	মাগুরা	মাগুরা জেলা প্রশাসকের কার্যালয় এস এ শাখা	২০১৪-২০১৫	০	৮০০.০০
৬.	মাগুরা	মাগুরা জেলা প্রশাসকের কার্যালয় এল এ শাখা	২০১৪-২০১৫	০	৫২০.০০
৭.	মাগুরা	মাগুরা জেলার উপজেলা সহকারী স্টেটলমেন্ট অফিস	২০১৪-২০১৫	০	৫২০.০০

ক্রমিক নং	জেলার নাম	নিরীক্ষিত হিসাবের নাম	নিরীক্ষিত অর্থ সন	আত্মসাৎ/তহরুপকৃত টাকার পরিমাণ	রাজস্ব ক্ষতির পরিমাণ
১.	নড়াইল	সহকারী কমিশনার (ভূমি), এর কার্যালয়, সদর এবং উহার আওতাধীন ১৪টি ইউনিয়ন ভূমি অফিস	২০১৪-২০১৫	১৯০৪৪.০০	২৪০৯৪.০০
২.	নড়াইল	সহকারী কমিশনার (ভূমি), এর কার্যালয়, কালিয়া এবং উহার আওতাধীন ১৩টি ইউনিয়ন ভূমি অফিস	২০১৪-২০১৫	৩৩১৫৫৯.০০	৩১১২০.০০
৩.	নড়াইল	সহকারী কমিশনার (ভূমি), এর কার্যালয়, লোহাগড়া এবং উহার আওতাধীন ১২টি ইউনিয়ন ভূমি অফিস	২০১৪-২০১৫	২৭২৩৮৬.০০	৫৭৭১.০০
৪.	নড়াইল	নড়াইল জেলা প্রশাসকের কার্যালয় এস এ শাখা	২০১৪-২০১৫	০	৪৭০.৭৫
৫.	নড়াইল	নড়াইল জেলা প্রশাসকের কার্যালয় এল এ শাখা	২০১৪-২০১৫	০	১০০.০০
৬.	নড়াইল	নড়াইল জেলার উপজেলা সহকারী স্টেটলমেন্ট অফিস	২০১৪-২০১৫	২৫৫.০০	৭২৫১.০০



**২০১৫-২০১৬ সনে ভিপি হিসাব নিরীক্ষার সাথে জড়িত টাকার বিভাগওয়ারী বিবরণ নিম্নরূপঃ**

ক্রমিক নং	বিভাগের নাম	আত্মসাৎকৃত টাকার পরিমাণ	রাজস্ব ক্ষতির পরিমাণ
১	ঢাকা বিভাগ, ঢাকা	২৪৭৬৬.০০	১৫৮৪৭৫৮.০০
২.	চট্টগ্রাম বিভাগ, কুমিল্লা	১৬৩৩১৯.০০	৫৭৫০২৩২.০০
৩.	সিলেট বিভাগ, সিলেট	৬১৮.০০	১২০.০০
৪.	রাজশাহী বিভাগ, রাজশাহী	১২৩৮৮৬৩.০০	৪৮৪৫৯১.০০
৫.	রংপুর বিভাগ, রংপুর	৪২৫০৫.০০	৬৮০.০০
৬.	বরিশাল বিভাগ, বরিশাল	৫৮৯৭.৫০	৫২৯৭০২.৫০
৭.	খুলনা বিভাগ, খুলনা	১৭০০৪২.০০	২৮৬৫৪৪২.০০
	<b>সর্বমোট</b>	<b>১৬,৪৬,০১০.০০</b>	<b>১,১২,১৫,৫২৫.০০</b>

**২০১৫-২০১৬ সনে ভিপি হিসাব নিরীক্ষার সাথে জড়িত টাকার জেলাওয়ারী বিবরণ নিম্নরূপঃ**

ক্রমিক নং	জেলার নাম	আত্মসাৎকৃত টাকার পরিমাণ	রাজস্ব ক্ষতির পরিমাণ
১.	নারায়ণগঞ্জ	১২০৫.০০	২০৬৮০.০০
২.	মানিকগঞ্জ	০	০
৩.	গোপালগঞ্জ	১১৭৫.০০	০
৪.	জামালপুর	০	৭৭৮৯৮৮.০০
৫.	কিশোরগঞ্জ	০	০
৬.	শেরপুর	০	৮৫৮৪.০০
৭.	ময়মনসিংহ (দঃ)	০	০
৮.	ময়মনসিংহ (উঃ)	০	১৩৬৫১.০০
৯.	মুন্সিগঞ্জ	০	০
১০.	গাজীপুর	২২১৫.০০	৫৬৩৯০৩.০০
১১.	নেত্রকোণা	১৩৭১০.০০	০
১২.	ফরিদপুর	০	৮৬৭৩৯.০০
১৩.	ঢাকা-১	০	০
১৪.	ঢাকা-২	৩২৪৮.০০	২০২৩৫.০০
১৫.	ঢাকা-৩	৪৮৩.০০	২৩৮২৮.০০
১৬.	ঢাকা-৪	০	০
১৭.	ঢাকা-৫	০	০
১৮.	শরীয়তপুর	০	০
১৯.	টাংগাইল	০	০
২০.	নরসিংদী	৯৭০.০০	২৩১৫০.০০
২১.	রাজবাড়ী	১০০.০০	০
২২.	মাদারীপুর	১৬৬০.০০	৪৫০০০.০০
২৩.	চট্টগ্রাম (উঃ)	০	০
২৪.	চট্টগ্রাম (দঃ)	০	০
২৫.	কুমিল্লা (উঃ)	২৫৭৫৮.০০	৯১৪৮১.০০
২৬.	কুমিল্লা (দঃ)	০	৫৪৯৪৭৩.৬০
২৭.	নোয়াখালী	১০০.০০	০
২৮.	লক্ষীপুর	৮০০.০০	০
২৯.	ফেনী	০	০
৩০.	কক্সবাজার	০	৫১০৯২৭০.০০
৩১.	ব্রাহ্মণবাড়ীয়া	৭২৯.০০	০
৩২.	চাঁদপুর	১৩৫৯৩২.০০	০৭.০০
৩৩.	রাঙ্গামাটি পার্বর্ত জেলা	০	০

ক্রমিক নং	জেলার নাম	আত্মসাৎকৃত টাকার পরিমাণ	রাজস্ব ক্ষতির পরিমাণ
৩৪.	সিলেট	০	০
৩৫.	মৌলভীবাজার	০	০
৩৬.	সুনামগঞ্জ	০	০
৩৭.	হবিগঞ্জ	৬১৮.০০	১২০.০০
৩৮.	রাজশাহী	১৯৮২.০০	৪০০.০০
৩৯.	নাটোর	৪৮৭.০০	০
৪০.	চাঁপাইনবাবগঞ্জ	৪৯৫.০০	৩৯১০০.০০
৪১.	নওগাঁ	১১৯৭৪৬৩.০০	১০৫৬৪২.০০
৪২.	পাবনা	৮৩২.০০	২৩০৪৯০.০০
৪৩.	সিরাজগঞ্জ	৮২.০০	৯৯৬২৫.০০
৪৪.	বগুড়া	৩৭৫২২.০০	০
৪৫.	জয়পুরহাট	০	৯৩৩৪.০০
৪৬.	রংপুর	৩০৭৩৭.০০	০
৪৭.	দিনাজপুর	৪১২২.০০	৬৮০.০০
৪৮.	কুড়িগ্রাম	০	০
৪৯.	গাইবান্ধা	৭২৯৩.০০	০
৫০.	লালমনিরহাট	৩৫৩.০০	০
৫১.	ঠাকুরগাঁও	০	০
৫২.	পঞ্চগড়	০	০
৫৩.	নীলফামারী	০	০
৫৪.	বরিশাল	৪২০০.০০	২০৯১৯০.০০
৫৫.	ভোলা	৬০০.০০	০
৫৬.	পটুয়াখালী	০	০
৫৭.	পিরোজপুর	০	৩১৯৯৫৪.০০
৫৮.	বরগুনা	০	০
৫৯.	ঝালকাঠি	১০৯৭.৫০	৫৫৮.৫০
৬০.	খুলনা	১৬৩৪৫.৫০	১৭৩৬২.৫০
৬১.	যশোর	১৩৯০১১.০০	২৮৮৪.০০
৬২.	ঝিনাইদহ	৮৯২৮.০০	১৫৮৫৫০০.০০
৬৩.	কুষ্টিয়া	১০২৯.০০	৪৮৭৩৮৩.০০
৬৪.	সাতক্ষীরা	০	৫৪১১৫.০০
৬৫.	বাগেরহাট	২৯৩০.০০	০
৬৬.	চুয়াডাঙ্গা	১৬৮৯.০০	১৫৬৮৫৭.০০
৬৭.	মাগুরা	০	১১৫৬৮০.০
৬৮.	নড়াইল	১১০.০০	৪৪৫৬৬০.৫০
	<b>সর্বমোট</b>	<b>১৬,৪৬,০১০.০০</b>	<b>১,১২,১৫,৫২৫.০০</b>

হিসাব তত্ত্বাবধায়ক (রাজস্ব) কর্তৃক দাখিলকৃত নিরীক্ষা প্রতিবেদনের বিবরণঃ

ক্রমিক নং	জেলার নাম	নিরীক্ষিত হিসাবের নাম	নিরীক্ষিত অর্থ সন	দাবীকৃত টাকার পরিমাণ	আদায়কৃত টাকার পরিমাণ	অনাদায়ী টাকার পরিমাণ	আত্মসাৎ/তহরুপকৃত টাকার পরিমাণ	রাজস্ব ক্ষতির পরিমাণ
০১.	ঢাকা-১	সাতার উপজেলা ভূমি অফিসের ভিপি শাখা	২০১৪-২০১৫	৮,১৪,২৩৪/-	৬,৩১,৭৯৭/-	১,৮২,৪৩৭/-	০	০
০২.	ঢাকা-১	আমিন বাজার রাজস্ব সার্কেল-এর ভিপি শাখা	২০১৪-২০১৫	নিরীক্ষায় উপস্থাপন করে নাই।	নিরীক্ষায় উপস্থাপন করে নাই।	২,০৯,৪১৩/- (কিছু সংখ্যক নথিতে)	০	০
০৩.	ঢাকা-১	আশুলিয়া রাজস্ব সার্কেল এর ভিপি শাখা	২০১৪-২০১৫	নিরীক্ষায় উপস্থাপন করে নাই।	নিরীক্ষায় উপস্থাপন করে নাই।	৮৬,০৬৯/- (কিছু সংখ্যক নথিতে)	০	০

ক্রমিক নং	জেলার নাম	নিরীক্ষিত হিসাবের নাম	নিরীক্ষিত অর্থ সন	দাবীকৃত টাকার পরিমাণ	আদায়কৃত টাকার পরিমাণ	অনাদায়ী টাকার পরিমাণ	আত্মসাৎ/তহরুপকৃত টাকার পরিমাণ	রাজস্ব ক্ষতির পরিমাণ
০১.	ঢাকা-২	জেলা প্রশাসকের কার্যালয়ের ভিপি শাখা	২০১৪-২০১৫	০	০	০	০	০
০২.	ঢাকা-২	ঢাকা জেলার নবাবগঞ্জ উপজেলা ভিপি নির্বাহী শাখা	২০১৪-২০১৫	১৬,৯৭,৬৮২/-	১৬,০৩,৪০২/-	৯৪,২৮০/-	৩২৪৮.০০	২০২৩৫.০০

ক্রমিক নং	জেলার নাম	নিরীক্ষিত হিসাবের নাম	নিরীক্ষিত অর্থ সন	দাবীকৃত টাকার পরিমাণ	আদায়কৃত টাকার পরিমাণ	অনাদায়ী টাকার পরিমাণ	আত্মসাৎ/তহরুপকৃত টাকার পরিমাণ	রাজস্ব ক্ষতির পরিমাণ
০১.	ঢাকা-৩	ঢাকা জেলার কেরানীগঞ্জ উপজেলা ভিপি নির্বাহী শাখা	২০১৪-২০১৫	৯,৭৭,২৯৫/-	৪,৯৭,৬১৪/-	৪,৭৯,৬৮৯/-	--	--
০২.	ঢাকা-৩	ঢাকা জেলার কেরানীগঞ্জ (দক্ষিণ) উপজেলা ভিপি নির্বাহী শাখা	২০১৪-২০১৫	--	--	--	৪৮৩.০০	২৩৮২৮.০০

ক্রমিক নং	জেলার নাম	নিরীক্ষিত হিসাবের নাম	নিরীক্ষিত অর্থ সন	দাবীকৃত টাকার পরিমাণ	আদায়কৃত টাকার পরিমাণ	অনাদায়ী টাকার পরিমাণ	আত্মসাৎ/তহরুপকৃত টাকার পরিমাণ	রাজস্ব ক্ষতির পরিমাণ
০১.	ঢাকা-৪	জেলা প্রশাসকের কার্যালয়ের ভিপি শাখা	২০১৪-২০১৫	২,১৩,৯৩,০১৭/-	২,৯৯,০০,৮৬৭/-	০	১৫৭.০০	১০৭৬১২.৭৫
০২.	ঢাকা-৪	ঢাকা জেলার দোহার উপজেলা ভিপি নির্বাহী শাখা	২০১৪-২০১৫	৬,০৪,২৪৩/-	৬,৭২,৮১৪/-	০	০	০

ক্রমিক নং	জেলার নাম	নিরীক্ষিত হিসাবের নাম	নিরীক্ষিত অর্থ সন	দাবীকৃত টাকার পরিমাণ	আদায়কৃত টাকার পরিমাণ	অনাদায়ী টাকার পরিমাণ	আত্মসাৎ/তহবুপকৃত টাকার পরিমাণ	রাজস্ব ক্ষতির পরিমাণ
০১.	ঢাকা-৫	ভূমি মন্ত্রণালয়ের ডি,পি শাখা।	২০১৪-২০১৫	০	০	০	০	৮৪৫৯২২.৭২
০২.	ঢাকা-৫	ঢাকা জেলার ধামরাই উপজেলা ডি,পি নির্বাহী শাখা।	২০১৪-২০১৫	২১,১১,৪৭৫/-	২৪,৪৩,১০৭/-	০	০	০
০৩.	ঢাকা-৫	ঢাকার জেলার ধামরাই উপজেলা ডি,পি নির্বাহী শাখা।	২০১৪-২০১৫	২৪,৬০,৩৫৪/-	২৫,৯০,২৩০/-	০	০	০

ক্রমিক নং	জেলার নাম	নিরীক্ষিত হিসাবের নাম	নিরীক্ষিত অর্থ সন	দাবীকৃত টাকার পরিমাণ	আদায়কৃত টাকার পরিমাণ	অনাদায়ী টাকার পরিমাণ	আত্মসাৎ/তহবুপকৃত টাকার পরিমাণ	রাজস্ব ক্ষতির পরিমাণ
০১.	শরীয়তপুর	জাজিরা উপজেলা ডি,পি অফিস।	২০১৪-২০১৫	৩,৭২,৫৯৫/-	৬,৫০৫/-	৩,৬৬,০৯০/-	০	০
০২.	শরীয়তপুর	নড়িয়া উপজেলা ডি,পি অফিস।	২০১৪-২০১৫	২,১৭,২৮৮/-	১,৬০,০৬০/-	৫৭,২২৮/-	০	০
০৩.	শরীয়তপুর	গোসাইরহাট উপজেলা ডি,পি অফিস।	২০১৪-২০১৫	৪,০১,৯২৫/-	৭৫,৫৬৬/-	৩,২৬,৩৫৯/-	০	০
০৪.	শরীয়তপুর	ডামুড্যা উপজেলা ডি,পি অফিস।	২০১৪-২০১৫	২,৩৯,৪৮৫/-	৩৬,২৭৪/-	২,০৩,২১০/-	০	০
০৫.	শরীয়তপুর	ভেদরগঞ্জ উপজেলা ডি,পি অফিস।	২০১৪-২০১৫	২,৭১,৮৩৮/-	৮,৬৯০/-	২,৬৩,১৪৮/-	০	০
০৬.	শরীয়তপুর	সদর উপজেলা ডি,পি অফিস।	২০১৪-২০১৫	১৮,৯৩,৫৪৯/-	৪,৫২,৫১৯/-	১৪,৪১,১৩০/-	০	০
০৭.	শরীয়তপুর	জেলা প্রশাসক কার্যালয়ের ডি,পি শাখা।	২০১৪-২০১৫	৪১,০১,৫০৯/-	৪১,৫৯২/-	৪০,৫৯,৫১৭/-	০	০

ক্রমিক নং	জেলার নাম	নিরীক্ষিত হিসাবের নাম	নিরীক্ষিত অর্থ সন	দাবীকৃত টাকার পরিমাণ	আদায়কৃত টাকার পরিমাণ	অনাদায়ী টাকার পরিমাণ	আত্মসাৎ/তহবুপকৃত টাকার পরিমাণ	রাজস্ব ক্ষতির পরিমাণ
০১.	টাঙ্গাইল	মধুপুর উপজেলা ডি,পি শাখা।	২০১৪-২০১৫	১,৬৭,৪০২/- (ইজারার টাকা অনাদায়)	০	০	০	০
০২.	টাঙ্গাইল	বাসাইল উপজেলা ডি,পি শাখা।	২০১৪-২০১৫	৪,৮৩,৬৮৬/- (ইজারার টাকা অনাদায়)	০	০	০	০
০৩.	টাঙ্গাইল	সখিপুর উপজেলা ডি,পি শাখা।	২০১৪-২০১৫	৪,০১০/- (ইজারার টাকা অনাদায়)	০	০	০	০
০৪.	টাঙ্গাইল	ঘাটাইল উপজেলা ডি,পি শাখা।	২০১৪-২০১৫	১,৩৫,৫৩১/- (ইজারার টাকা অনাদায়)	০	০	০	০
০৫.	টাঙ্গাইল	কালিহাতী উপজেলা ডি,পি শাখা।	২০১৪-২০১৫	২,৯৬,৯৩৯/- (ইজারার টাকা অনাদায়)	০	০	০	০

০৬.	টাঙ্গাইল	মির্জাপুর উপজেলা ভি,পি শাখা।	২০১৪-২০১৫	৭২,৯২৫/- (ইজারার টাকা অনাদায়)	০	০	০	০
০৭.	টাঙ্গাইল	ভূয়াপুর উপজেলা ভি,পি শাখা।	২০১৪-২০১৫	২,৮৬,৭৩৪/- (ইজারার টাকা অনাদায়)	০	০	০	০
০৮.	টাঙ্গাইল	সদর উপজেলা ভি,পি শাখা।	২০১৪-২০১৫	৮২,৬০২/- (ইজারার টাকা অনাদায়)	০	০	০	০
০৯.	টাঙ্গাইল	গোপালপুর উপজেলা ভি,পি শাখা।	২০১৪-২০১৫	১৪,০০,০৩৯/- (ইজারার টাকা অনাদায়)	০	০	০	০
১০.	টাঙ্গাইল	নাগরপুর উপজেলা ভি,পি শাখা।	২০১৪-২০১৫	৮৭,৪৪১/- (ইজারার টাকা অনাদায়)	০	০	০	০
১১.	টাঙ্গাইল	দেলদুয়ার উপজেলা ভি,পি শাখা।	২০১৪-২০১৫	৪০,৭৮০/- (ইজারার টাকা অনাদায়)	০	০	০	০
১২.	টাঙ্গাইল	ধনবাড়ী উপজেলা ভি,পি শাখা।	২০১৪-২০১৫	৩৮,৩৭২/- (ইজারার টাকা অনাদায়)	০	০	০	০
১৩.	টাঙ্গাইল	জেলা ভি. পি সেল, টাঙ্গাইল।	২০১৪-২০১৫	৩৯,২৫৬/- (ইজারার টাকা অনাদায়)	০	০	০	০

ক্রমিক নং	জেলার নাম	নিরীক্ষিত হিসাবের নাম	নিরীক্ষিত অর্থ সন	দাবীকৃত টাকার পরিমাণ	আদায়কৃত টাকার পরিমাণ	অনাদায়ী টাকার পরিমাণ	আত্মসৎ/তছরুপকৃত টাকার পরিমাণ	রাজস্ব ক্ষতির পরিমাণ
০১.	জামালপুর	জেলা প্রশাসকের কার্যালয় ভি,পি শাখা।	২০১৪-২০১৫	৩৭,৫৭,৬৬০/-	৩,৩২,০৭৯/-	৩৪,২৫,৫৮১/-	০	৪৯১৩২.০০
০২.	জামালপুর	জামালপুর জেলার উপজেলা ভি,পি শাখা।	২০১৪-২০১৫	১২,৭৪,৭৬৫/-	৬,৭৮,৯৮২/-	৫,৯৫,৭৮৩/-	০	৫৫৬৮৮৮.০০

ক্রমিক নং	জেলার নাম	নিরীক্ষিত হিসাবের নাম	নিরীক্ষিত অর্থ সন	দাবীকৃত টাকার পরিমাণ	আদায়কৃত টাকার পরিমাণ	অনাদায়ী টাকার পরিমাণ	আত্মসাৎ/তছরুপকৃত টাকার পরিমাণ	রাজস্ব ক্ষতির পরিমাণ
০১.	ময়মনসিংহ (উত্তর)	ময়মনসিংহ জেলার ত্রিশাল উপজেলা ডি, পি নির্বাহী শাখা।	২০১৪-২০১৫	৪,৬৮,৪৪৫/-	১,৫৭,৬১৩/-	৩,১০,৮৩২/-	০	০
০২.	ময়মনসিংহ (উত্তর)	ময়মনসিংহ জেলার হালুয়াঘাট উপজেলা ডি, পি নির্বাহী শাখা।	২০১৪-২০১৫	৩,৯৮,৬৬৯/-	৯১,৫১৪/-	৩,০৭,১৫৫/-	০	০
০৩.	ময়মনসিংহ (উত্তর)	ময়মনসিংহ জেলার নান্দাইল উপজেলা ডি, পি নির্বাহী শাখা।	২০১৪-২০১৫	২,৩১,৫৮৪/-	৭৪,০৩৯/-	১,৫৭,৫৪৫/-	০	০
০৪.	ময়মনসিংহ (উত্তর)	ময়মনসিংহ জেলার ইশ্বরগঞ্জ উপজেলা ডি, পি নির্বাহী শাখা।	২০১৪-২০১৫	৫,১৯,৬৬১/-	২০,৩০০/-	৪,৯৯,৩৬১/-	০	০
০৫.	ময়মনসিংহ (উত্তর)	ময়মনসিংহ জেলার ফুলপুর উপজেলা ডি, পি নির্বাহী শাখা।	২০১৪-২০১৫	৫,৭৪,০৬২/-	৩,৭৮,৬৯৩/-	১,৯৫,৩৬৯/-	০	০
০৬.	ময়মনসিংহ (উত্তর)	ময়মনসিংহ জেলার গৌরীপুর উপজেলা ডি, পি নির্বাহী শাখা।	২০১৪-২০১৫	১৯,৮২,৬৩৯/-	৪,৮১,৫২৭/-	১৫,০১,১১২/-	০	০

ক্রমিক নং	জেলার নাম	নিরীক্ষিত হিসাবের নাম	নিরীক্ষিত অর্থ সন	দাবীকৃত টাকার পরিমাণ	আদায়কৃত টাকার পরিমাণ	অনাদায়ী টাকার পরিমাণ	আত্মসাৎ/তছরুপকৃত টাকার পরিমাণ	রাজস্ব ক্ষতির পরিমাণ
০১.	ময়মনসিংহ (দক্ষিণ)	জেলা প্রশাসকের কার্যালয় ডি,পি শাখা।	২০১৪-২০১৫ (বকেয়া)	০	০	০	০	০
০২.	ময়মনসিংহ (দক্ষিণ)	ময়মনসিংহ জেলার ভালুকা উপজেলা ডি,পি নির্বাহী শাখা।	২০১৪-২০১৫	৬,১৯,৬৬৮/-	১,৩৫,১০৯/-	৪,৮৪,৫৫৯/-	০	০
০৩.	ময়মনসিংহ (দক্ষিণ)	ময়মনসিংহ জেলার মুক্তাগাছা উপজেলা ডি,পি নির্বাহী শাখা।	২০১৪-২০১৫	৪,৯৩,৯৩০/-	৬,৩৯,১৫৩/-	০	০	০
০৪.	ময়মনসিংহ (দক্ষিণ)	ময়মনসিংহ জেলার সদর উপজেলা ডি,পি নির্বাহী শাখা।	২০১৪-২০১৫	২,৬৯,২৩৭/-	১,৩৩,৯৫১/-	১,৩৫,২৮৬/-	০	০
০৫.	ময়মনসিংহ (দক্ষিণ)	ময়মনসিংহ জেলার ধোবাউড়া উপজেলা ডি,পি নির্বাহী শাখা।	২০১৪-২০১৫	১২,৭৪,৭২৯/-	১,৭৫,৯৪৬/-	১০,৯৮,৭৮৩/-	০	০
০৬.	ময়মনসিংহ (দক্ষিণ)	ময়মনসিংহ জেলার ফুলবাড়ীয়া উপজেলা ডি,পি নির্বাহী শাখা।	২০১৪-২০১৫	৪,৪২,৯৬৬/-	৫৪,০৭৬/-	৩,৮৮,৮৯০/-	০	০
০৭.	ময়মনসিংহ (দক্ষিণ)	ময়মনসিংহ জেলার গফরগাও উপজেলা ডি,পি নির্বাহী শাখা।	২০১৪-২০১৫	৪,৮৯,৬৫০/-	১,৫৮,০৫০/-	৩,৩১,৬০০/-	০	০

ক্রমিক নং	জেলার নাম	নিরীক্ষিত হিসাবের নাম	নিরীক্ষিত অর্থ সন	দাবীকৃত টাকার পরিমাণ	আদায়কৃত টাকার পরিমাণ	অনাদায়ী টাকার পরিমাণ	আত্মসাৎ/তহরুপকৃত টাকার পরিমাণ	রাজস্ব ক্ষতির পরিমাণ
০১.	নারায়ণগঞ্জ	উপজেলা ভূমি অফিস, নারায়ণগঞ্জ সদর ডি, পি শাখা	২০১৪-২০১৫	০	০	০	৫৭০.০০	০
০২.	নারায়ণগঞ্জ	ফতুলমা রাজস্ব সার্কেল-এর ডি, পি শাখা	২০১৪-২০১৫	০	০	০	৫৩৫.০০ ১০০.০০	০
০৩.	নারায়ণগঞ্জ	সিদ্ধিরগঞ্জ রাজস্ব সার্কেল-এর ডি, পি শাখা	২০১৪-২০১৫	০	০	০	০	০
০৪.	নারায়ণগঞ্জ	বন্দর রাজস্ব সার্কেল-এর ডি, পি শাখা	২০১৪-২০১৫	০	০	০	০	০
০৫.	নারায়ণগঞ্জ	রূপগঞ্জ রাজস্ব সার্কেল-এর ডি, পি শাখা	২০১৪-২০১৫	০	০	০	০	০
০৬.	নারায়ণগঞ্জ	সোনারগাঁও উপজেলার ডি, পি শাখা	২০১৪-২০১৫	০	০	০	০	০
০৭.	নারায়ণগঞ্জ	আড়াইহাজার উপজেলার ডি, পি শাখা	২০১৪-২০১৫	০	০	০	০	০
০৮.	নারায়ণগঞ্জ	জেলা প্রশাসক কার্যালয়ের ডি, পি শাখা	২০১৪-২০১৫	০	০	০	২০৬৮০.০০	০

ক্রমিক নং	জেলার নাম	নিরীক্ষিত হিসাবের নাম	নিরীক্ষিত অর্থ সন	দাবীকৃত টাকার পরিমাণ	আদায়কৃত টাকার পরিমাণ	অনাদায়ী টাকার পরিমাণ	আত্মসাৎ/তহরুপকৃত টাকার পরিমাণ	রাজস্ব ক্ষতির পরিমাণ
০১.	মাদারীপুর	জেলা প্রশাসক কার্যালয়ের ডি, পি শাখা	২০১৪-২০১৫	৭,৬৯,৯৬২/-	৭৬২,৬৫৬/-	৭,৩০৬/-	৩০০.০০	৪৫০০০.০০
০২.	মাদারীপুর	সহকারী কমিশনার (ভূমি)-এর কার্যালয়, সদর ডিপি শাখা	২০১৪-২০১৫	৮,০২,৫০০/-	২,০৬,৮৪৮/-	৫,৯৫,৬৯২/-	০	০
০৩.	মাদারীপুর	সহকারী কমিশনার (ভূমি)-এর কার্যালয়, শিবচর ডিপি শাখা	২০১৪-২০১৫	৫,৫০,৩৮০/-	৪১,০০৩/-	২,৭৪,৫৮০/-	১৩৬০.০০	০
০৪.	মাদারীপুর	সহকারী কমিশনার (ভূমি)-এর কার্যালয়, রাইজের ডিপি শাখা	২০১৪-২০১৫	৫,৮৮,৫০১/-	৩,৫২,৮৩৮/-	২,২৫,৬৬১/-	০	০
০৫.	মাদারীপুর	সহকারী কমিশনার (ভূমি)-এর কার্যালয়, কালকিনি ডিপি শাখা	২০১৪-২০১৫	৫,৩২,১৮১/-	৩,৩২,১৮১/-	২,০৪,২৯৩/-	০	০

ক্রমিক নং	জেলার নাম	নিরীক্ষিত হিসাবের নাম	নিরীক্ষিত অর্থ সন	দাবীকৃত টাকার পরিমাণ	আদায়কৃত টাকার পরিমাণ	অনাদায়ী টাকার পরিমাণ	আত্মসাৎ/তহরুপকৃত টাকার পরিমাণ	রাজস্ব ক্ষতির পরিমাণ
০১.	রাজবাড়ী	রাজবাড়ী জেলার বালিয়াকান্দি উপজেলা ডিপি নির্বাহী শাখা	২০১৪-২০১৫	১,৫৮,২১১/-	৬৭,৫৮৪/-	৯০,৬২৭/-	০	০
০২.	রাজবাড়ী	রাজবাড়ী জেলার বালিয়াকান্দি উপজেলা ডিপি নির্বাহী শাখা	২০১৪-২০১৫	১,৭৯,৩৪৩/-	৪৬,১৯৭/-	১,৩৩,১৪৬/-	০	০
০৩.	রাজবাড়ী	রাজবাড়ী জেলার সদর উপজেলা ডিপি নির্বাহী শাখা	২০১৪-২০১৫	২,৯৬,৪২৬/-	৩,৬১,৭৯২/-	৩,৬১,৭৯২/-	০	০
০৪.	রাজবাড়ী	রাজবাড়ী জেলার গোয়ালন্দ উপজেলা ডিপি নির্বাহী শাখা	২০১৪-২০১৫	৯৯,৭২৮/-	১৫,৪৩৮/-	৮৪,২৯০/-	০	০

ক্রমিক নং	জেলার নাম	নিরীক্ষিত হিসাবের নাম	নিরীক্ষিত অর্থ সন	দাবীকৃত টাকার পরিমাণ	আদায়কৃত টাকার পরিমাণ	অনাদায়ী টাকার পরিমাণ	আত্মসাৎ/তহবুপকৃত টাকার পরিমাণ	রাজস্ব ক্ষতির পরিমাণ
০১.	শেরপুর	জেলা প্রশাসক কার্যালয়ের ভি,পি শাখা।	২০১৪-২০১৫	২,২৯,৫৫০/-	১,৯২,৯৩৪/-	৩৬,৬১৬/-	০	৮৫৮৪.০০
০২.	শেরপুর	শেরপুর জেলার বিনাইগাতী উপজেলা ভি,পি শাখা।	২০১৪-২০১৫	৮,৮০,৩১৯/-	৯,৪১৪/-	৮,৭০,৯০৫/-	০	০
০৩.	শেরপুর	শেরপুর জেলার নালিতাবাড়ী উপজেলা ভি,পি শাখা।	২০১৪-২০১৫	৭,০১,৫৫০/-	৮৪,৮২৮/-	৬,১৬,৭২২/-	০	০
০৪.	শেরপুর	শেরপুর জেলার নকলা উপজেলা ভি,পি শাখা।	২০১৪-২০১৫	৭,০৭০/-	৫,৫৫৫/-	১,৫১৫/-	০	০
০৫.	শেরপুর	শেরপুর জেলার শ্রীবরদী উপজেলা ভি,পি শাখা।	২০১৪-২০১৫	৯৪,৪৩৬/-	৯৪,৪৩৬/-	০	০	০
০৬.	শেরপুর	শেরপুর জেলার সদর উপজেলা ভি,পি শাখা।	২০১৪-২০১৫	৩,৫৩,০৩৮/-	৬,৯৮১/-	৩,৪৭,০৫৯/-	০	০

ক্রমিক নং	জেলার নাম	নিরীক্ষিত হিসাবের নাম	নিরীক্ষিত অর্থ সন	দাবীকৃত টাকার পরিমাণ	আদায়কৃত টাকার পরিমাণ	অনাদায়ী টাকার পরিমাণ	আত্মসাৎ/তহবুপকৃত টাকার পরিমাণ	রাজস্ব ক্ষতির পরিমাণ
০১.	গোপালগঞ্জ	উপজেলা ভূমি অফিস, কোটালীপাড়া ভি, পি শাখা।	২০১৪-২০১৫	৯,২৯,৫৫১/-	২,০০,৪২২/-	৭,২৯,১২৯/-	০	০
০২.	গোপালগঞ্জ	উপজেলা ভূমি অফিস, কাশিয়ানী ভি, পি শাখা।	২০১৪-২০১৫	২০,২১,০১৬/-	৩৫,২১১/-	১৯,৮৫,৮০৫/-	০	০
০৩.	গোপালগঞ্জ	উপজেলা ভূমি অফিস, মুকসুদপুর ভি, পি শাখা।	২০১৪-২০১৫	১৪,৮৩,১৭৫/-	২,৩০,৫০৪/-	১২,৫২,৬৭১/-	০	০
০৪.	গোপালগঞ্জ	উপজেলা ভূমি অফিস, টুংগীপাড়া ভি, পি শাখা।	২০১৪-২০১৫	৩,৪৩,১৭১/-	৭৬,৬৫২/-	২,৬৬,৫১৯/-	০	০
০৫.	গোপালগঞ্জ	উপজেলা ভূমি অফিস, সদর ভি, পি শাখা।	২০১৪-২০১৫	৮৮,১৪,৯২৮/-	১,৪৯,৮১০/-	৮৬,৬৫,১০৮/-	১১৭৫.০০	০
০৬.	গোপালগঞ্জ	জেলা প্রশাসক কার্যালয় গোপালগঞ্জ	২০১৪-২০১৫	৩,৩৫,২৫১/-	২,৭৪,৯৩১/-	৬০,৩২০/-	০	০

ক্রমিক নং	জেলার নাম	নিরীক্ষিত হিসাবের নাম	নিরীক্ষিত অর্থ সন	দাবীকৃত টাকার পরিমাণ	আদায়কৃত টাকার পরিমাণ	অনাদায়ী টাকার পরিমাণ	আত্মসাৎ/তহবুপকৃত টাকার পরিমাণ	রাজস্ব ক্ষতির পরিমাণ
০১.	কিশোরগঞ্জ	কিশোরগঞ্জ জেলার সদর উপজেলা ভি,পি নির্বাহী শাখা।	২০১৪-২০১৫	৩,৮৫,১১০/-	৮৪,৩৫১/-	৩,০০,৭৫৯/-	০	০
০২.	কিশোরগঞ্জ	কিশোরগঞ্জ জেলার ইটনা উপজেলা ভি,পি নির্বাহী শাখা।	২০১৪-২০১৫	২৩,৯২,৭৮৫/-	৩৬,৭৬৮/-	২৩,৫৬,০১৭/-	০	০
০৩.	কিশোরগঞ্জ	কিশোরগঞ্জ জেলার নিকলী উপজেলা ভি,পি নির্বাহী শাখা।	২০১৪-২০১৫	৫,৯৮,৫৫৮/-	৪৮,৮০১/-	৫,৪৯,৭৫৭/-	০	০
০৪.	কিশোরগঞ্জ	কিশোরগঞ্জ জেলার অষ্টগ্রাম উপজেলা ভি,পি নির্বাহী শাখা।	২০১৪-২০১৫	২,৩৪,৪৩৯/-	৩১,২০০/-	২,০৩,২৩৯/-	৩৭৫.০০	০
০৫.	কিশোরগঞ্জ	কিশোরগঞ্জ জেলার মিঠামইন উপজেলা ভি,পি নির্বাহী শাখা।	২০১৪-২০১৫	৪৮,৮৭,০৭৬/-	৪৯,৭০৪/-	৪৮,৩৭,৩৭২/-	০	০
০৬.	কিশোরগঞ্জ	কিশোরগঞ্জ জেলার বাজিতপুর উপজেলা ভি,পি নির্বাহী শাখা।	২০১৪-২০১৫	৫,০১,৯৬৮/-	১,৮০,৮২০/-	৩,২১,১৪৮/-	০	০



ক্রমিক নং	জেলার নাম	নিরীক্ষিত হিসাবের নাম	নিরীক্ষিত অর্থ সন	দাবীকৃত টাকার পরিমাণ	আদায়কৃত টাকার পরিমাণ	অনাদায়ী টাকার পরিমাণ	আত্মসাৎ/তছরুপকৃত টাকার পরিমাণ	রাজস্ব ক্ষতির পরিমাণ
০৭.	কিশোরগঞ্জ	কিশোরগঞ্জ জেলার ভৈরব উপজেলা ভি,পি নির্বাহী শাখা।	২০১৪-২০১৫	২২,৩৪১/-	১৪,৯১৪/-	৭,৪২৭/-	০	০
০৮.	কিশোরগঞ্জ	কিশোরগঞ্জ জেলার কটিয়াদী উপজেলা ভি,পি নির্বাহী শাখা।	২০১৪-২০১৫	৭,৫৭,৯২৯/-	১,৪১,২১২/-	৬,১৬,৭১৭/-	০	০
০৯.	কিশোরগঞ্জ	কিশোরগঞ্জ জেলার তাড়াইল উপজেলা ভি,পি নির্বাহী শাখা।	২০১৪-২০১৫	৬,৪০,৮৫৯/-	৬৪,২০৭/-	৫,৭৬,৬৫২/-	০	০
১০.	কিশোরগঞ্জ	কিশোরগঞ্জ জেলার পাকুন্দিয়া উপজেলা ভি,পি নির্বাহী শাখা।	২০১৪-২০১৫	৩,৯৩,৩৩৬/-	৪০,১৩৫/-	৩,৫৩,২০১/-	০	০
১১.	কিশোরগঞ্জ	কিশোরগঞ্জ জেলার করিমগঞ্জ উপজেলা ভি,পি নির্বাহী শাখা।	২০১৪-২০১৫	২,৪৭,০৬৯/-	১৬,৮৪০/-	২,৩০,২২৯/-	০	০
১২.	কিশোরগঞ্জ	কিশোরগঞ্জ জেলার কুলিয়ারচর উপজেলা ভি,পি নির্বাহী শাখা।	২০১৪-২০১৫	৪,৪০,৯১৮/-	১৩,১৬৮/-	৪,২৭,৭৫০/-	০	০
১৩.	কিশোরগঞ্জ	কিশোরগঞ্জ জেলার হোসেনপুর উপজেলা ভি,পি নির্বাহী শাখা।	২০১৪-২০১৫	৭৩,৪৬০/-	৩,০৬০/-	৭০,৪০০/-	২১৫/০০	০

ক্রমিক নং	জেলার নাম	নিরীক্ষিত হিসাবের নাম	নিরীক্ষিত অর্থ সন	দাবীকৃত টাকার পরিমাণ	আদায়কৃত টাকার পরিমাণ	অনাদায়ী টাকার পরিমাণ	আত্মসাৎ/তছরুপকৃত টাকার পরিমাণ	রাজস্ব ক্ষতির পরিমাণ
০১.	গাজীপুর	জেলা প্রশাসক, গাজীপুর কার্যালয়ের অর্পিত সম্পত্তি শাখা।	২০১৪-২০১৫	২৯,০৩,০২৫/-	৯,১২,৫০৩/-	১৯,৯০,৫২২/-	০	১১৪৪৭৮.০০
০২.	গাজীপুর	গাজীপুর জেলার সদর উপজেলা ভিপি নির্বাহী শাখা।	২০১৪-২০১৫	৪,৫৫,৬৫৮/-	৫৪,৩৬৩/-	৪,০১,২৯৫/-	০	২২৫৬৩০/-
০৩.	গাজীপুর	গাজীপুর জেলার টংগী রাজস্ব সার্কেল ভিপি নির্বাহী শাখা।	২০১৪-২০১৫	০	০	০	০	০
০৪.	গাজীপুর	গাজীপুর জেলার সদর উপজেলা ভিপি নির্বাহী শাখা।	২০১৪-২০১৫	১,৬১,৬২৬/-	৬১০/-	১,৬১,০১৬/-	০	০
০৫.	গাজীপুর	গাজীপুর জেলার কালিয়াকৈর উপজেলা ভিপি নির্বাহী শাখা।	২০১৪-২০১৫	৬৭,৪১,৫৪৫/-	১,৮১,৭৩৩/-	৬৫,৫৯,৮১২/-	২,২১৫/-	২৫৬০.০০
০৬.	গাজীপুর	গাজীপুর জেলার কালিগঞ্জ উপজেলা ভিপি নির্বাহী শাখা।	২০১৪-২০১৫	২২,৬৪,৩৬৯/-	১,২৩,৭৫৩/-	২১,৪০,৬১৬/-	০	১৩০৫.৬০
০৭.	গাজীপুর	গাজীপুর জেলার কাপাসিয়া উপজেলা ভিপি নির্বাহী শাখা।	২০১৪-২০১৫	৭,৬৬,৭৮৯/-	১০,৭৬৫/-	৭,৫৬,০২৪/-	০	৬০০.০০

ক্রমিক নং	জেলার নাম	নিরীক্ষিত হিসাবের নাম	নিরীক্ষিত অর্থ সন	দাবীকৃত টাকার পরিমাণ	আদায়কৃত টাকার পরিমাণ	অনাদায়ী টাকার পরিমাণ	আত্মসাৎ/তছরুপকৃত টাকার পরিমাণ	রাজস্ব ক্ষতির পরিমাণ
০১.	মানিকগঞ্জ	জেলা প্রশাসক কার্যালয়ের ভি.পি. শাখা।	২০১৪-২০১৫	৩,২৩,২০৫/-	৩,১৭,৫৭৫/-	৫,৬৩০/-	০	০
০২.	মানিকগঞ্জ	মানিকগঞ্জ জেলার সদর উপজেলা ভি.পি. নির্বাহী শাখা।	২০১৪-২০১৫	১২,৫৫,০৯৯/-	৫,৫৩,৭৭৮/-	৭,০১,৩২১/-	০	০
০৩.	মানিকগঞ্জ	মানিকগঞ্জ জেলার সাটুরিয়া উপজেলা ভি.পি. নির্বাহী শাখা।	২০১৪-২০১৫	৩,৭৫,৭৫২/-	১,২৯,৯৯০/-	২,৪৫,৭৬২/-	০	০
০৪.	মানিকগঞ্জ	মানিকগঞ্জ জেলার শিবালয় উপজেলা ভি.পি. নির্বাহী শাখা।	২০১৪-২০১৫	১১,৪৭,৭৯৩/-	৬,৯১,০৭৮/-	৪,৫৬,৭১৫/-	০	০
০৫.	মানিকগঞ্জ	মানিকগঞ্জ জেলার সিঙ্গাইর উপজেলা ভি.পি. নির্বাহী শাখা।	২০১৪-২০১৫	২৫,৭৫,৪৪৭/-	৩,৯০,৬৬৬/-	২১,৮৪,৭৮১/-	০	০
০৬.	মানিকগঞ্জ	মানিকগঞ্জ জেলার ঘিওর উপজেলা ভি.পি. নির্বাহী শাখা।	২০১৪-২০১৫	৯,৯৯,৫৯০/-	৩,৩৭,৩৪০/-	৬,৬২,২৫০/-	০	০
০৭.	মানিকগঞ্জ	মানিকগঞ্জ জেলার দৌলতপুর উপজেলা ভি.পি. নির্বাহী শাখা।	২০১৪-২০১৫	২,৬৭,১১৫/-	১,৪২,৯৬৫/-	১,২৪,১৫০/-	০	০
০৮.	মানিকগঞ্জ	মানিকগঞ্জ জেলার হরিরামপুর উপজেলা ভি.পি. নির্বাহী শাখা।	২০১৪-২০১৫	১,০৭,১৭৬/-	৮৬,৩৫৯/-	২০,৮১৭/-	০	০

ক্রমিক নং	জেলার নাম	নিরীক্ষিত হিসাবের নাম	নিরীক্ষিত অর্থ সন	দাবীকৃত টাকার পরিমাণ	আদায়কৃত টাকার পরিমাণ	অনাদায়ী টাকার পরিমাণ	আত্মসাৎ/তছরুপকৃত টাকার পরিমাণ	রাজস্ব ক্ষতির পরিমাণ
০১.	নেত্রকোনা	মোহনগঞ্জ উপজেলা ভি, পি নির্বাহী শাখা।	২০১৪-২০১৫	২,৫৯,৯৪৬/-	২৮,৯০৭/-	২,৩১,০৩৯/-	০	০
০২.	নেত্রকোনা	কলমাকান্দা উপজেলা ভি, পি নির্বাহী শাখা।	২০১৪-২০১৫	৭,০৯,২৯৯/-	৫,১৯০/-	৭,০৪,১০৯/-	০	০
০৩.	নেত্রকোনা	দুর্গাপুর উপজেলা ভি, পি নির্বাহী শাখা।	২০১৪-২০১৫	০	০	০	০	০
০৪.	নেত্রকোনা	খালিয়াজুরী উপজেলা ভি, পি নির্বাহী শাখা।	২০১৪-২০১৫	৩,৬৮,৭৭৪/-	৯৬,৯৩২/-	২,৭১,৮৪২/-	০	০
০৫.	নেত্রকোনা	মদন উপজেলা ভি, পি নির্বাহী শাখা।	২০১৪-২০১৫	৩২,৭৭৫/-	৩৭,৯৮৩/-	৫,২০৮/- (অতিরিক্ত)	০	০
০৬.	নেত্রকোনা	পূর্বধলা উপজেলা ভি, পি নির্বাহী শাখা।	২০১৪-২০১৫	৫,৩১,৩১৩/-	৮,৫২৮/-	৫,২২,৭৮৫/-	০	০
০৭.	নেত্রকোনা	আটপাড়া উপজেলা ভি, পি নির্বাহী শাখা।	২০১৪-২০১৫	৬৪,৮৬৫/-	১৪,০৩৫/-	৫০,৮৩০/-	৬,৩৫০/-	০
০৮.	নেত্রকোনা	কেন্দুয়া উপজেলা ভি, পি নির্বাহী শাখা।	২০১৪-২০১৫	৩,৩১,৯১২/-	১,৭৮,০০৫/-	১,৫৩,৯০৭/-	০	০
০৯.	নেত্রকোনা	বারহাট্টা উপজেলা ভি, পি নির্বাহী শাখা।	২০১৪-২০১৫	২,৭৭,৬০৭/-	৫৩,৭৯৮/-	২,২৩,৮০৯/-	০	০
১০.	নেত্রকোনা	নেত্রকোনা সদর উপজেলা ভি, পি নির্বাহী শাখা।	২০১৪-২০১৫	৪,৫২,২২৯/-	৪৪,৯৯৫/-	৪,০৬,২৩৪/-	১০১০.০	০

ক্রমিক নং	জেলার নাম	নিরীক্ষিত হিসাবের নাম	নিরীক্ষিত অর্থ সন	দাবীকৃত টাকার পরিমাণ	আদায়কৃত টাকার পরিমাণ	অনাদায়ী টাকার পরিমাণ	আত্মসাৎ/তহরুপকৃত টাকার পরিমাণ	রাজস্ব ক্ষতির পরিমাণ
০১.	মুন্সীগঞ্জ	জেলা প্রশাসক কার্যালয়ের ভি, পি শাখা।	২০১৪-২০১৫	৯,১৬,১৪৮/-	৬,২৪,৩১৮/-	২,৯১,৩১৮/-	০	০
০২.	মুন্সীগঞ্জ	শ্রীনগর উপজেলা ভি, পি শাখা।	২০১৪-২০১৫	১৩,৯৪,৩১৮/-	১৩,৮৮,৪৯৯/-	৫,৮১৯/-	০	০
০৩.	মুন্সীগঞ্জ	সিরাজদিখান উপজেলা ভি, পি শাখা।	২০১৪-২০১৫	১৫,৩২,০২১/-	৯,৮৩,৩৬৫/-	৫,৪৮,৬৫৬/-	০	০
০৪.	মুন্সীগঞ্জ	গজারিয়া উপজেলা ভি, পি শাখা।	২০১৪-২০১৫	৮১,৩০৮/-	৬৪,৮৬১/-	১৬,৪৪৭/-	০	০
০৫.	মুন্সীগঞ্জ	লৌহজং উপজেলা ভি, পি শাখা।	২০১৪-২০১৫	৮,০০,৮৯৩/-	৩,১৯,৬০২/-	৪,৮১,২৯১/-	০	০
০৬.	মুন্সীগঞ্জ	টংগীবাড়ী উপজেলা ভি, পি শাখা।	২০১৪-২০১৫	১২,৪৮,৩৮৯/-	১০,৩০,৬৫৩/-	৫,৮১৯/-	০	০
০৭.	মুন্সীগঞ্জ	মুন্সীগঞ্জ সদর উপজেলা ভি, পি শাখা।	২০১৪-২০১৫	১২,৬৭,০১২/-	৩,০১,৬৬৮/-	৯,৬৫,৩৪৪/-	০	০

ক্রমিক নং	জেলার নাম	নিরীক্ষিত হিসাবের নাম	নিরীক্ষিত অর্থ সন	দাবীকৃত টাকার পরিমাণ	আদায়কৃত টাকার পরিমাণ	অনাদায়ী টাকার পরিমাণ	আত্মসাৎ/তহরুপকৃত টাকার পরিমাণ	রাজস্ব ক্ষতির পরিমাণ
০১.	নরসিংদী	জেলা প্রশাসক কার্যালয়ের ভি, পি শাখা।	২০১৪-২০১৫	৫,৬৩,১১০/-	৬,৮৮,৭৭২/-	১,৫৫,১০৭/-	৯৭০.০০	২৩১৫০.০০
০২.	নরসিংদী	নরসিংদী সদর উপজেলা ভি, পি নির্বাহী শাখা।	২০১৪-২০১৫	৪,৪৬,৫৪৪/-	১,১০,৫৩৭/-	৩,২৬,৬৬৮/-	০	
০৩.	নরসিংদী	মনোহরদী উপজেলা ভি, পি নির্বাহী শাখা।	২০১৪-২০১৫	৪,০৫,৫৩০/-	৪,০৬,৫৩৫/-	২,৯৩,০৮৫/-	০	
০৪.	নরসিংদী	শিবপুর উপজেলা ভি, পি নির্বাহী শাখা।	২০১৪-২০১৫	৩,১৩,৬৪২/-	১,৮৮,১৮৬/-	৩,৬৪,৯৫৪/-	০	
০৫.	নরসিংদী	পলাশ উপজেলা ভি, পি নির্বাহী শাখা।	২০১৪-২০১৫	২,৯৩,৩২৩/-	২,৯৩,৩২৩/-	৯৬,৪৬৮/-	০	
০৬.	নরসিংদী	বেলাব উপজেলা ভি, পি নির্বাহী শাখা।	২০১৪-২০১৫	৩৩,৯৭৭/-	৩৭,৩৭৩/-	২৮,৭৯২/-	০	
০৭.	নরসিংদী	রায়পুরা উপজেলা ভি, পি নির্বাহী শাখা।	২০১৪-২০১৫	৪,৭১,৮৯৭/-	৪,১০,৬৫৭/-	৩,৫১,৩১৫/-	০	

ক্রমিক নং	জেলার নাম	নিরীক্ষিত হিসাবের নাম	নিরীক্ষিত অর্থ সন	দাবীকৃত টাকার পরিমাণ	আদায়কৃত টাকার পরিমাণ	অনাদায়ী টাকার পরিমাণ	আত্মসাৎ/তহরুপকৃত টাকার পরিমাণ	রাজস্ব ক্ষতির পরিমাণ
০১.	ফরিদপুর	ফরিদপুর জেলার সদর উপজেলা ভি, পি নির্বাহী শাখা।	২০১৪-২০১৫	৭,৭৩,১১২/-	১,৮৫,৫৯৯/-	৫,৮৭,৫১৩/-	০	০
০২.	ফরিদপুর	ফরিদপুর জেলার বোয়ালমারী উপজেলা ভি, পি নির্বাহী শাখা।	২০১৪-২০১৫	৯,৫৯,৮১৮/-	১,৩২,৯৫২/-	৮,২৬,৮৬৬/-	০	০
০৩.	ফরিদপুর	ফরিদপুর জেলার ভাংগা উপজেলা ভি, পি নির্বাহী শাখা।	২০১৪-২০১৫	৭,৫৫,৬০৬/-	৩,০৬,৫৪৩/-	৪,৪৯,০৬৩/-	০	০
০৪.	ফরিদপুর	ফরিদপুর জেলার নগরকান্দা উপজেলা ভি, পি নির্বাহী শাখা।	২০১৪-২০১৫	৩,১৯,৮৫৯/-	১,১৩,৭৬২/-	২,০৬,০৯৭/-	০	০

ক্রমিক নং	জেলার নাম	নিরীক্ষিত হিসাবের নাম	নিরীক্ষিত অর্থ সন	দাবীকৃত টাকার পরিমাণ	আদায়কৃত টাকার পরিমাণ	অনাদায়ী টাকার পরিমাণ	আত্মসাৎ/তছরুপকৃত টাকার পরিমাণ	রাজস্ব ক্ষতির পরিমাণ
০৫.	ফরিদপুর	ফরিদপুর জেলার মধুখালী উপজেলা ভি, পি নির্বাহী শাখা	২০১৪-২০১৫	৩,৭২,২৫০/-	১,৬৯,৩০৪/-	২,০২,৯৪৬/-	০	০
০৬.	ফরিদপুর	ফরিদপুর জেলার সালতা উপজেলা ভি, পি নির্বাহী শাখা।	২০১৪-২০১৫	২,৫৯,৩৭৫/-	১,৪৫,৩৭৮/-	১,১৩,৯৯৭/-	০	০
০৭.	ফরিদপুর	ফরিদপুর জেলার সদরপুর উপজেলা ভি, পি নির্বাহী শাখা	২০১৪-২০১৫	৯,৮৩,২৪৩/-	৩,১৯,৮২২/-	৬,৬৩,৪২১/-	০	০
০৮.	ফরিদপুর	ফরিদপুর জেলার আলফাডাঙ্গা উপজেলা ভি, পি নির্বাহী শাখা	২০১৪-২০১৫	২,৪১,৭৩৩/-	২,০০,২১২/-	৪১,৫২১/-	০	০
০৯.	ফরিদপুর	ফরিদপুর জেলার চরভদ্রাসন উপজেলা ভি, পি নির্বাহী শাখা	২০১৪-২০১৫	২,১৬,৮৩৯/-	৮৯,৯৮৫/-	১,২৬,৮৫৪/-	০	০
১০.	ফরিদপুর	জেলা প্রশাসক কার্যালয়ের ভি, পি শাখা।	২০১৪-২০১৫	০	০	১,৮৪,৪৬২/-	০	৪৯৬৮৭.০০
১১.	ফরিদপুর	জোনাল সেটেলমেন্ট অফিস, ফরিদপুর।	২০১৪-২০১৫	০	০	০	০	৩৫৯৭২.০০

ক্রমিক নং	জেলার নাম	নিরীক্ষিত হিসাবের নাম	নিরীক্ষিত অর্থ সন	দাবীকৃত টাকার পরিমাণ	আদায়কৃত টাকার পরিমাণ	অনাদায়ী টাকার পরিমাণ	আত্মসাৎ/তছরুপকৃত টাকার পরিমাণ	রাজস্ব ক্ষতির পরিমাণ
১.	চট্টগ্রাম (উঃ)	চট্টগ্রাম জেলার হাটহাজার উপজেলা ভি, পি নির্বাহী শাখা	২০১৪-২০১৫	০	০	০	০	০
২.	চট্টগ্রাম (উঃ)	চট্টগ্রাম জেলার সীতাকুন্ডু উপজেলা ভি, পি নির্বাহী শাখা	২০১৪-২০১৫	০	০	০	০	০
৩.	চট্টগ্রাম (উঃ)	চট্টগ্রাম জেলার রাংগুনিয়া উপজেলা ভি, পি নির্বাহী শাখা	২০১৪-২০১৫	০	০	০	০	০
৪.	চট্টগ্রাম (উঃ)	চট্টগ্রাম জেলার ফটিকছড়ি উপজেলা ভি, পি নির্বাহী শাখা	২০১৪-২০১৫	০	০	০	০	০
৫.	চট্টগ্রাম (উঃ)	চট্টগ্রাম জেলার মিরাসরাই উপজেলা ভি, পি নির্বাহী শাখা	২০১৪-২০১৫	০	০	০	০	০

ক্রমিক নং	জেলার নাম	নিরীক্ষিত হিসাবের নাম	নিরীক্ষিত অর্থ সন	দাবীকৃত টাকার পরিমাণ	আদায়কৃত টাকার পরিমাণ	অনাদায়ী টাকার পরিমাণ	আত্মসাৎ/তছরুপকৃত টাকার পরিমাণ	রাজস্ব ক্ষতির পরিমাণ
১.	চট্টগ্রাম (দঃ)	চট্টগ্রাম জেলার বোয়ালিয়া উপজেলা ভি, পি নির্বাহী শাখা	২০১৪-২০১৫	৫০৭৮৫৮.০০	৪১১৬১০.০০	৯৬২৪৮.০০	০	০
২.	চট্টগ্রাম (দঃ)	চট্টগ্রাম জেলার লোহাগড়া উপজেলা ভি, পি নির্বাহী শাখা	২০১৪-২০১৫	২১৮০৪১.০০	১৪১৩৩০.০০	৭৬৭১১.০০	০	০
৩.	চট্টগ্রাম (দঃ)	চট্টগ্রাম জেলার চন্দনাইশ উপজেলা ভি, পি নির্বাহী শাখা	২০১৪-২০১৫	১৬৯৬১৭.০০	০	১৬৯৬১৭.০০	০	০
৪.	চট্টগ্রাম (দঃ)	চট্টগ্রাম জেলার পটিয়া উপজেলা ভি, পি নির্বাহী শাখা	২০১৪-২০১৫	২২৬১৯৯০.০০	৯৭২৮৪৩.০০	১৫৮৯১৪৭.০০	০	০
৫.	চট্টগ্রাম (দঃ)	চট্টগ্রাম জেলার সাতকানিয়া উপজেলা ভি, পি নির্বাহী শাখা	২০১৪-২০১৫	২১৬৭১২২.০০	৭৭৮৭১৪.০০	১৩৮৮৪০৮.০০	০	০
৬.	চট্টগ্রাম (দঃ)	চট্টগ্রাম জেলার বাঁশখালী উপজেলা ভি, পি নির্বাহী শাখা	২০১৪-২০১৫	১৬৯৮৭৭.০০	৫৪৭৭২.০০	১১৫১০৫.০০	০	০
৭.	চট্টগ্রাম (দঃ)	চট্টগ্রাম জেলার আনোয়ারা উপজেলা ভি, পি নির্বাহী শাখা	২০১৪-২০১৫	৪২৬৩০.০০	৯৮৬৬২.০০	৩২১৯৬৮.০০	০	০

ক্রমিক নং	জেলার নাম	নিরীক্ষিত হিসাবের নাম	নিরীক্ষিত অর্থ সন	দাবীকৃত টাকার পরিমাণ	আদায়কৃত টাকার পরিমাণ	অনাদায়ী টাকার পরিমাণ	আত্মসাৎ/তহবুপকৃত টাকার পরিমাণ	রাজস্ব ক্ষতির পরিমাণ
১.	কুমিল্লা	কুমিল্লা জেলার চান্দিনা উপজেলা ডি,পি নির্বাহী শাখা	২০১৪-২০১৫	০	০	৯০৪২৮.০০	০	০
২.	কুমিল্লা	কুমিল্লা জেলার চৌদ্দগ্রাম উপজেলা ডি,পি নির্বাহী শাখা	২০১৪-২০১৫	০	০	২৯২৪৬.০০	০	০
৩.	কুমিল্লা	কুমিল্লা জেলার বরুড়া উপজেলা ডি,পি নির্বাহী শাখা	২০১৪-২০১৫	০	০	৯৪১০০.০০	০	০
৪.	কুমিল্লা	কুমিল্লা জেলার সদর দক্ষিণ উপজেলা ডি,পি নির্বাহী শাখা	২০১৪-২০১৫	০	০	৬৯৯৪.০০	০	০
৫.	কুমিল্লা	কুমিল্লা জেলার নাঙ্গলকোট উপজেলা ডি,পি নির্বাহী শাখা	২০১৪-২০১৫	০	০	৭৭০৮০.০০	০	০
৬.	কুমিল্লা	কুমিল্লা জেলার মনোহরগঞ্জ উপজেলা ডি,পি নির্বাহী শাখা	২০১৪-২০১৫	০	০	৩৬৭৯০.০০	০	০
৭.	কুমিল্লা	কুমিল্লা জেলার মেঘনা উপজেলা ডি,পি নির্বাহী শাখা	২০১৪-২০১৫	০	০	১৬২৫.০০	০	০
৮.	কুমিল্লা	কুমিল্লা জেলার লাকসাম উপজেলা ডি,পি নির্বাহী শাখা	২০১৪-২০১৫	০	০	৩৬৫০.০০	০	০
৯.	কুমিল্লা	কুমিল্লা জেলার প্রশাসকের ডি,পি শাখা	২০১৪-২০১৫	০	৩১০.০০	২০৯৫৬০.০০	০	০

ক্রমিক নং	জেলার নাম	নিরীক্ষিত হিসাবের নাম	নিরীক্ষিত অর্থ সন	দাবীকৃত টাকার পরিমাণ	আদায়কৃত টাকার পরিমাণ	অনাদায়ী টাকার পরিমাণ	আত্মসাৎ/তহবুপকৃত টাকার পরিমাণ	রাজস্ব ক্ষতির পরিমাণ
১.	নোয়াখালী	নোয়াখালী জেলার সদর উপজেলা ডি,পি নির্বাহী শাখা	২০১৪-২০১৫	৪৮৪৫১৬.০০	৭৫০৭৩.০০	৪০৯৪৩৩.০০	০	০
২.	নোয়াখালী	নোয়াখালী জেলার সুবর্ণচর উপজেলা ডি,পি নির্বাহী শাখা	২০১৪-২০১৫	৯৭০৬৮১.০০	৩২৪৭৫.০০	৯৩৮২০৬.০০	০	০
৩.	নোয়াখালী	নোয়াখালী জেলার কবিরহাট উপজেলা ডি,পি নির্বাহী শাখা	২০১৪-২০১৫	১০৮১৬০.০০	১৫১৩১৫.০০	০	০	০
৪.	নোয়াখালী	নোয়াখালী জেলার বেগমগঞ্জ উপজেলা ডি,পি নির্বাহী শাখা	২০১৪-২০১৫	৬০০৯৬৪.০০	৩৪৬০০৫.০০	২৫৪৬৮৯.০০	১০০.০০	০
৫.	নোয়াখালী	নোয়াখালী জেলার সোনাইমুড়ী উপজেলা ডি,পি নির্বাহী শাখা	২০১৪-২০১৫	৩৮৩০৯৬.০০	৩৮৩২০৯.০০	০	০	০
৬.	নোয়াখালী	নোয়াখালী জেলার কোম্পানীগঞ্জ উপজেলা ডি,পি নির্বাহী শাখা	২০১৪-২০১৫	৩৭৯৮২৩৩.০০	৭০৯৮৫.০০	৩৭২৭২৪৮.০০	০	০
৭.	নোয়াখালী	নোয়াখালী জেলার হাতিয়া উপজেলা ডি,পি নির্বাহী শাখা	২০১৪-২০১৫	০	০	০	০	০
৮.	নোয়াখালী	নোয়াখালী জেলার চাটখিল উপজেলা ডি,পি নির্বাহী শাখা	২০১৪-২০১৫	১৫৭০৬২২.০০	৪৪০০৫.০০	১৫২৬৬১৭.০০	০	০
৯.	নোয়াখালী	নোয়াখালী জেলার সেনবাগ উপজেলা ডি,পি নির্বাহী শাখা	২০১৪-২০১৫	২৭১৫৯৪.০০	১১১০২২.০০	১৬০২৭২.০০	০	০
১০.	নোয়াখালী	নোয়াখালী জেলা প্রশাসক কার্যালয়ের ডি,পি শাখা	২০১৪-২০১৫	০	০	০	০	০

ক্রমিক নং	জেলার নাম	নিরীক্ষিত হিসাবের নাম	নিরীক্ষিত অর্থ সন	দাবীকৃত টাকার পরিমাণ	আদায়কৃত টাকার পরিমাণ	অনাদায়ী টাকার পরিমাণ	আত্মসাৎ/তছরুপকৃত টাকার পরিমাণ	রাজস্ব ক্ষতির পরিমাণ
১.	লক্ষীপুর	লক্ষীপুর জেলা প্রশাসক কার্যালয়ের ডি,পি শাখা	২০১৪-২০১৫	২৩০৩৩১৮.০০	২১৬৯৪৯২.০০	১৩৩৮২৩.০০	০	০
২.	লক্ষীপুর	লক্ষীপুর জেলার সদর উপজেলা ডি,পি নির্বাহী শাখা	২০১৪-২০১৫	১১৯৬৭৪৩.০০	১০২৭৭৪৬.০০	১৬৬৯৯৭.০০	০	০
৩.	লক্ষীপুর	লক্ষীপুর জেলার রায়পুর উপজেলা ডি,পি নির্বাহী শাখা	২০১৪-২০১৫	৩৮৭৬১৬.০০	৪০০৭৬৯.০০	০	০	০
৪.	লক্ষীপুর	লক্ষীপুর জেলার রামগঞ্জ উপজেলা ডি,পি নির্বাহী শাখা	২০১৪-২০১৫	৬৫৭৯৩২.০০	৬৬১০০০.০০	০	৮০০.০০	০
৫.	লক্ষীপুর	লক্ষীপুর জেলার রামগতি উপজেলা ডি,পি নির্বাহী শাখা	২০১৪-২০১৫	৩৯০২৭.০০	৩৯০২৭.০০	০	০	০
৬.	লক্ষীপুর	লক্ষীপুর জেলার কমল সদর উপজেলা ডি,পি নির্বাহী শাখা	২০১৪-২০১৫	২২০০০.০০	৩৮৯১৩.০০	০	০	০

ক্রমিক নং	জেলার নাম	নিরীক্ষিত হিসাবের নাম	নিরীক্ষিত অর্থ সন	দাবীকৃত টাকার পরিমাণ	আদায়কৃত টাকার পরিমাণ	অনাদায়ী টাকার পরিমাণ	আত্মসাৎ/তছরুপকৃত টাকার পরিমাণ	রাজস্ব ক্ষতির পরিমাণ
১.	ফেনী	ফেনী জেলার সোনাগাজী উপজেলা ডি,পি নির্বাহী শাখা	২০১৪-২০১৫	০	০	০	০	০
২.	ফেনী	ফেনী জেলার দাগন ভূইয়া উপজেলা ডি,পি নির্বাহী শাখা	২০১৪-২০১৫	০	০	০	০	০
৩.	ফেনী	ফেনী জেলার পরশুরাম উপজেলা ডি,পি নির্বাহী শাখা	২০১৪-২০১৫	০	০	০	০	০

ক্রমিক নং	জেলার নাম	নিরীক্ষিত হিসাবের নাম	নিরীক্ষিত অর্থ সন	দাবীকৃত টাকার পরিমাণ	আদায়কৃত টাকার পরিমাণ	অনাদায়ী টাকার পরিমাণ	আত্মসাৎ/তছরুপকৃত টাকার পরিমাণ	রাজস্ব ক্ষতির পরিমাণ
১.	কক্সবাজার	কক্সবাজার জেলা প্রশাসক কার্যালয়ের ডি,পি শাখা	২০১৪-২০১৫	০	০	০	০	০
২.	কক্সবাজার	কক্সবাজার জেলার চকরিয়া উপজেলা ডি,পি নির্বাহী শাখা	২০১৪-২০১৫	৪৮৪৭৪১.০০	৬৭১০.০০	৪৭৮০৩১.০০	০	৫১০৯২৭০.০০
৩.	কক্সবাজার	কক্সবাজার জেলার পেকুয়া উপজেলা ডি,পি নির্বাহী শাখা	২০১৪-২০১৫	০	০	০	০	০
৪.	কক্সবাজার	কক্সবাজার জেলার রামু উপজেলা ডি,পি নির্বাহী শাখা	২০১৪-২০১৫	২৫২৯৬৭.০০	০	২৫২৯৬৭.০০	০	০
৫.	কক্সবাজার	কক্সবাজার জেলার সদর উপজেলা ডি,পি নির্বাহী শাখা	২০১৪-২০১৫	৩১২৯৯০.০০	৫৪৪৪.০০	৩০৭৫৪৬.০০	০	০
৬.	কক্সবাজার	কক্সবাজার জেলার মহেশখালী উপজেলা ডি,পি নির্বাহী শাখা	২০১৪-২০১৫	৪১৯২৬৮.০০	১৫১৩৩২.০০	২৬৭৯৩৬.০০	০	০
৭.	কক্সবাজার	কক্সবাজার জেলার উখিয়া উপজেলা ডি,পি নির্বাহী শাখা	২০১৪-২০১৫	১১৫৯২.০০	০	১১৫৯২.০০	০	০
৮.	কক্সবাজার	কক্সবাজার জেলার টেকনাফ উপজেলা ডি,পি নির্বাহী শাখা	২০১৪-২০১৫	১১৯৭০৯২.০০	০	১১৯৭০৯২.০০	০	০
৯.	কক্সবাজার	কক্সবাজার জেলার কুতুবদিয়া উপজেলা ডি,পি নির্বাহী শাখা	২০১৪-২০১৫	১১৩৫৪৩.০০	০	১১৩৫৪৩.০০	০	০

ক্রমিক নং	জেলার নাম	নিরীক্ষিত হিসাবের নাম	নিরীক্ষিত অর্থ সন	দাবীকৃত টাকার পরিমাণ	আদায়কৃত টাকার পরিমাণ	অনাদায়ী টাকার পরিমাণ	আত্মসাৎ/তহরুপকৃত টাকার পরিমাণ	রাজস্ব ক্ষতির পরিমাণ
১.	ব্রাহ্মণবাড়ীয়া	ব্রাহ্মণবাড়ীয়া জেলা প্রশাসক কার্যালয়ের ডি,পি শাখা	২০১৪-২০১৫	৪০৯৬০৭.০০	৪০৩২০০.০০	৬৪০৭.০০	০	০
২.	ব্রাহ্মণবাড়ীয়া	ব্রাহ্মণবাড়ীয়া জেলার ০৯টি উপজেলা ডি,পি নির্বাহী শাখা	২০১৪-২০১৫	০	০	০	৭২৯.০০	০

ক্রমিক নং	জেলার নাম	নিরীক্ষিত হিসাবের নাম	নিরীক্ষিত অর্থ সন	দাবীকৃত টাকার পরিমাণ	আদায়কৃত টাকার পরিমাণ	অনাদায়ী টাকার পরিমাণ	আত্মসাৎ/তহরুপকৃত টাকার পরিমাণ	রাজস্ব ক্ষতির পরিমাণ
১.	চাঁদপুর	চাঁদপুর জেলা প্রশাসক কার্যালয়ের ডি,পি শাখা	২০১৪-২০১৫	০	০	০	০৭.০০	০
২.	চাঁদপুর	চাঁদপুর জেলার সদর উপজেলা ডি,পি নির্বাহী শাখা	২০১৪-২০১৫	২১৭৩৩৩.০০	৮৮৭৪৮.০০	১২৮৫৮৫.০০	০	০
৩.	চাঁদপুর	চাঁদপুর জেলার কচুয়া উপজেলা ডি,পি নির্বাহী শাখা	২০১৪-২০১৫	৪২৮২৭৪.০০	১৪২৬০০.০০	২৮৫৬৭৩.০০	০	০
৪.	চাঁদপুর	চাঁদপুর জেলার মতলব (দঃ) উপজেলা ডি,পি নির্বাহী শাখা	২০১৪-২০১৫	৭৯৪২৩.০০	৭৯৪২৩.০০	০	৬৯৭২.০০	০
৫.	চাঁদপুর	চাঁদপুর জেলার ফরিদগঞ্জ উপজেলা ডি,পি নির্বাহী শাখা	২০১৪-২০১৫	১২৩৯৪৪৯.০০	২৭৩৯৭৯.০০	৯৬৫৪৭০.০০	৬০.০০	০
৬.	চাঁদপুর	চাঁদপুর জেলার মতলব (উঃ) উপজেলা ডি,পি নির্বাহী শাখা	২০১৪-২০১৫	১৭৬৫৭০.০০	১৭৫৯১১.০০	৬৫৯.০০	৩১৫.০০	০
৭.	চাঁদপুর	চাঁদপুর জেলার হাইমচর উপজেলা ডি,পি নির্বাহী শাখা	২০১৪-২০১৫	৪৬৬৮৮.০০	৪৬৬৮৮.০০	০	০	০
৮.	চাঁদপুর	চাঁদপুর জেলার হাজীগঞ্জ উপজেলা ডি,পি নির্বাহী শাখা	২০১৪-২০১৫	২১৪৩৯৫.০০	২১৪৩৯৫.০০	০	০	০
৯.	চাঁদপুর	চাঁদপুর জেলার শাহরাস্তি উপজেলা ডি,পি নির্বাহী শাখা	২০১৪-২০১৫	২৯৬০৭৩.০০	২৯৬০৭৩.০০	০	০	০

ক্রমিক নং	জেলার নাম	নিরীক্ষিত হিসাবের নাম	নিরীক্ষিত অর্থ সন	দাবীকৃত টাকার পরিমাণ	আদায়কৃত টাকার পরিমাণ	অনাদায়ী টাকার পরিমাণ	আত্মসাৎ/তহরুপকৃত টাকার পরিমাণ	রাজস্ব ক্ষতির পরিমাণ
০১.	সিলেট	সিলেট জেলার ১২ টি উপজেলা ডিপি নির্বাহী শাখা	২০১৪-২০১৫	০	০	৭৯৭২৩৩০.০০	০	০

ক্রমিক নং	জেলার নাম	নিরীক্ষিত হিসাবের নাম	নিরীক্ষিত অর্থ সন	দাবীকৃত টাকার পরিমাণ	আদায়কৃত টাকার পরিমাণ	অনাদায়ী টাকার পরিমাণ	আত্মসাৎ/তহরুপকৃত টাকার পরিমাণ	রাজস্ব ক্ষতির পরিমাণ
১.	রাজশাহী	রাজশাহী জেলা প্রশাসকের ডি,পি শাখা	২০১৪-২০১৫	০	০	০	১৯৮২.০০	৪০০.০০
২.	রাজশাহী	রাজশাহী জেলার পবা উপজেলা ডি,পি নির্বাহী শাখা	২০১৪-২০১৫	১০৬৮৪১.০০	৫৬১৫০.০০	৫০৬৫১.০০	০	০
৩.	রাজশাহী	রাজশাহী জেলার গোদাগাড়ী উপজেলা ডি,পি নির্বাহী শাখা	২০১৪-২০১৫	৫৩১৪৭৭.০০	৫২৭৭৫৫.০০	৩৭২২.০০	০	০
৪.	রাজশাহী	রাজশাহী জেলার দুর্গাপুর উপজেলা ডি,পি নির্বাহী শাখা	২০১৪-২০১৫	৬০৬০৬৯.০০	৫৯৪৯৬১.০০	১১১১৮.০০	০	০

ক্রমিক নং	জেলার নাম	নিরীক্ষিত হিসাবের নাম	নিরীক্ষিত অর্থ সন	দাবীকৃত টাকার পরিমাণ	আদায়কৃত টাকার পরিমাণ	অনাদায়ী টাকার পরিমাণ	আত্মসাৎ/তহরুপকৃত টাকার পরিমাণ	রাজস্ব ক্ষতির পরিমাণ
৫.	রাজশাহী	রাজশাহী জেলার তানোর উপজেলা ডি,পি নির্বাহী শাখা	২০১৪-২০১৫	৬৫৯৮৭৬.০০	৬৫২৯৩১.০০	৬৯৪৫.০০	০	০
৬.	রাজশাহী	রাজশাহী জেলার পুঠিয়া উপজেলা ডি,পি নির্বাহী শাখা	২০১৪-২০১৫	২৯১৯২৯.০০	২১৩৩২৯.০০	৭৮৬০০.০০	০	০
৭.	রাজশাহী	রাজশাহী জেলার চারঘাট উপজেলা ডি,পি নির্বাহী শাখা	২০১৪-২০১৫	২৭৩৯৮৯.০০	১৩১৩০০.০০	১৪২৬৮২.০০	০	০
৮.	রাজশাহী	রাজশাহী জেলার মোহনপুর উপজেলা ডি,পি নির্বাহী শাখা	২০১৪-২০১৫	৪৯৫০৬৪.০০	৩৪৬৪৬৪.০০	১৪৮৬০০.০০	০	০
৯.	রাজশাহী	রাজশাহী জেলার বাঘা উপজেলা ডি,পি নির্বাহী শাখা	২০১৪-২০১৫	৬৫৭১৮.০০	৫৭৫১১.০০	৮২০৭.০০	০	০
১০.	রাজশাহী	রাজশাহী জেলার বাঘমারা উপজেলা ডি,পি নির্বাহী শাখা	২০১৪-২০১৫	৭৯২১১.০০	৬৮৭৬০৭.০০	১০৪৫০৪.০০	০	০

ক্রমিক নং	জেলার নাম	নিরীক্ষিত হিসাবের নাম	নিরীক্ষিত অর্থ সন	দাবীকৃত টাকার পরিমাণ	আদায়কৃত টাকার পরিমাণ	অনাদায়ী টাকার পরিমাণ	আত্মসাৎ/তহরুপকৃত টাকার পরিমাণ	রাজস্ব ক্ষতির পরিমাণ
১.	চাঁপাইনবাবগঞ্জ	চাঁপাইনবাবগঞ্জ জেলা প্রশাসকের ডি,পি শাখা	২০১৪-২০১৫	০	০	০	০	০
২.	চাঁপাইনবাবগঞ্জ	চাঁপাইনবাবগঞ্জ জেলার ০৫ উপজেলা ডি,পি নির্বাহী শাখা	২০১৪-২০১৫	০	০	০	৪৯৫.০০	৩৯১০০.০০

ক্রমিক নং	জেলার নাম	নিরীক্ষিত হিসাবের নাম	নিরীক্ষিত অর্থ সন	দাবীকৃত টাকার পরিমাণ	আদায়কৃত টাকার পরিমাণ	অনাদায়ী টাকার পরিমাণ	আত্মসাৎ/তহরুপকৃত টাকার পরিমাণ	রাজস্ব ক্ষতির পরিমাণ
১.	সিরাজগঞ্জ	সিরাজগঞ্জ জেলা প্রশাসক কার্যালয়ের ডি,পি শাখা	২০১৪-২০১৫	৫২৪২২৪.০০	৫৬৩৮০৭.০০	০	০	৯৯৬২৫.০০
২.	সিরাজগঞ্জ	সিরাজগঞ্জ জেলার ... উপজেলা ডি,পি নির্বাহী শাখা	২০১৪-২০১৫	০	০	০	০	০

ক্রমিক নং	জেলার নাম	নিরীক্ষিত হিসাবের নাম	নিরীক্ষিত অর্থ সন	দাবীকৃত টাকার পরিমাণ	আদায়কৃত টাকার পরিমাণ	অনাদায়ী টাকার পরিমাণ	আত্মসাৎ/তহরুপকৃত টাকার পরিমাণ	রাজস্ব ক্ষতির পরিমাণ
১.	নাটোর	নাটোর জেলা প্রশাসক কার্যালয়ের ডি,পি শাখা	২০১৪-২০১৫	৫১৬৯২৪৮.০০	২৪৩৭৩৪৬.০০	২৭৩১৯০২.০০	০	০
২.	নাটোর	নাটোর জেলার সিংড়া উপজেলা ডি,পি নির্বাহী শাখা	২০১৪-২০১৫	১১২৭০৩৫.০০	৩১৯৮৫৪.০০	৮০৭১৮১.০০	৪৮৭.০০	০
৩.	নাটোর	নাটোর জেলার বড়ইগ্রাম উপজেলা ডি,পি নির্বাহী শাখা	২০১৪-২০১৫	৪২৬২৫২.০০	২৭০৭১৪.০০	১৫৫৫৩৮.০০	০	০
৪.	নাটোর	নাটোর জেলার লালপুর উপজেলা ডি,পি নির্বাহী শাখা	২০১৪-২০১৫	৩৭২২৮৪.০০	২৮৫৩১৬.০০	৮৬৯৬৮.০০	০	০
৫.	নাটোর	নাটোর জেলার বাগতিপাড়া উপজেলা ডি,পি নির্বাহী শাখা	২০১৪-২০১৫	৮৪৪৮৫.০০	৯২২৩৮.০০	০	০	০
৬.	নাটোর	নাটোর জেলার গুরুদাসপুর উপজেলা ডি,পি নির্বাহী শাখা	২০১৪-২০১৫	২৫২৭৪৪.০০	৬৮০৭২.০০	১৮৪৬৭২.০০	০	০
৭.	নাটোর	নাটোর জেলার সদর উপজেলা ডি,পি নির্বাহী শাখা	২০১৪-২০১৫	১০৬৯৬৭৫.০০	৩১৪৬৭৮.০০	৭৫৪৯৯৭.০০	০	০



ক্রমিক নং	জেলার নাম	নিরীক্ষিত হিসাবের নাম	নিরীক্ষিত অর্থ সন	দাবীকৃত টাকার পরিমাণ	আদায়কৃত টাকার পরিমাণ	অনাদায়ী টাকার পরিমাণ	আত্মসাৎ/তছরুপকৃত টাকার পরিমাণ	রাজস্ব ক্ষতির পরিমাণ
১.	নওগাঁ	নওগাঁ জেলা প্রশাসক কার্যালয়ের ডি.পি শাখা	২০১৪-২০১৫	১৫৪৭৩৮৩.০০	৫৫৮১১৬.০০	৯৮৯২৬৭.০০	১০৫৬৪২.০০	০
২.	নওগাঁ	নওগাঁ জেলার রানীনগর উপজেলা ডি.পি নির্বাহী শাখা	২০১৪-২০১৫	১৪৫৮৩৩৫.০০	৫৫৩৩৮৭.০০	৯০৪৯৪৮.০০	০	০
৩.	নওগাঁ	নওগাঁ জেলার মান্দা উপজেলা ডি.পি নির্বাহী শাখা	২০১৪-২০১৫	১৭৯০৪৫৬.০০	৫৫৮৪৩০.০০	১২৩২০২৬.০০	০	০
৪.	নওগাঁ	নওগাঁ জেলার বদলগাছী উপজেলা ডি.পি নির্বাহী শাখা	২০১৪-২০১৫	৭৯২৬৮৪.০০	৬০৭৮৬.০০	৭৩১৯৩৮.০০	০	০
৫.	নওগাঁ	নওগাঁ জেলার নিয়ামতপুর উপজেলা ডি.পি নির্বাহী শাখা	২০১৪-২০১৫	১৭০৭১১৩.০০	৭৩০০১.০০	১৬৩৪১১২.০০	০	০
৬.	নওগাঁ	নওগাঁ জেলার পল্লীতলা উপজেলা ডি.পি নির্বাহী শাখা	২০১৪-২০১৫	৬৯০১০০.০০	১৪৪১৯৯.০০	৫৪৫৯০১.০০	০	০
৭.	নওগাঁ	নওগাঁ জেলার খামইরহাট উপজেলা ডি.পি নির্বাহী শাখা	২০১৪-২০১৫	৫৭৯৯৩০.০০	৬৩৮২২.০০	৫১৬১০৮.০০	০	০
৮.	নওগাঁ	নওগাঁ জেলার মহাদেবপুর উপজেলা ডি.পি নির্বাহী শাখা	২০১৪-২০১৫	৫৩৯৫০৫.০০	১১৪৪৪০.০০	৪২৫০৬৫.০০	০	০
৯.	নওগাঁ	নওগাঁ জেলার পোরশা উপজেলা ডি.পি নির্বাহী শাখা	২০১৪-২০১৫	৫৮৭৭০০.০০	১০২০০৫.০০	৪৮৫১৯৫.০০	০	০
১০.	নওগাঁ	নওগাঁ জেলার সাপাহার উপজেলা ডি.পি নির্বাহী শাখা	২০১৪-২০১৫	১০৮৬৪১৬.০০	৫৬০৪৪.০০	১০৩০৩৭২.০০	০	০
১১.	নওগাঁ	নওগাঁ জেলার আত্রাই উপজেলা ডি.পি নির্বাহী শাখা	২০১৪-২০১৫	৬১৪৪৪২.০০	৫৬৯৮৭৭.০০	৪৪৫৬৫৫.০০	০	০
১২.	নওগাঁ	নওগাঁ জেলার সদর উপজেলা ডি.পি নির্বাহী শাখা	২০১৪-২০১৫	২১৮৩২৬.০০	৩২৪৭৪.০০	১৮৫৮৫৫২.০০	০	০

ক্রমিক নং	জেলার নাম	নিরীক্ষিত হিসাবের নাম	নিরীক্ষিত অর্থ সন	দাবীকৃত টাকার পরিমাণ	আদায়কৃত টাকার পরিমাণ	অনাদায়ী টাকার পরিমাণ	আত্মসাৎ/তছরুপকৃত টাকার পরিমাণ	রাজস্ব ক্ষতির পরিমাণ
১.	পাবনা	পাবনা জেলা প্রশাসক কার্যালয়ের ডি.পি শাখা	২০১৪-২০১৫	০	০	০	০	১৯৮৮০০.০০
২.	পাবনা	পাবনা জেলার ফরিদপুর উপজেলা ডি.পি নির্বাহী শাখা	২০১৪-২০১৫	০	০	০	০	৫২৫৪.০০
৩.	পাবনা	পাবনা জেলার বেড়া উপজেলা ডি.পি নির্বাহী শাখা	২০১৪-২০১৫	০	০	০	০	৩৯৩০.০০
৪.	পাবনা	পাবনা জেলার আটঘরিয়া উপজেলা ডি.পি নির্বাহী শাখা	২০১৪-২০১৫	০	০	০	০	৭৭৫.০০
৫.	পাবনা	পাবনা জেলার ঈশ্বরদী উপজেলা ডি.পি নির্বাহী শাখা	২০১৪-২০১৫	০	০	০	০	৩১৯৭.০০
৬.	পাবনা	পাবনা জেলার সাঁথিয়া উপজেলা ডি.পি নির্বাহী শাখা	২০১৪-২০১৫	০	০	০	৭৮২.০০	৩৮০০.০০
৭.	পাবনা	পাবনা জেলার চাটমোহর উপজেলা ডি.পি নির্বাহী শাখা	২০১৪-২০১৫	০	০	০	৫০.০০	০
৮.	পাবনা	পাবনা জেলার ভাঙ্গুড়া উপজেলা ডি.পি নির্বাহী শাখা	২০১৪-২০১৫	০	০	০	০	৩৩৬০.০০
৯.	পাবনা	পাবনা জেলার সুজনগর উপজেলা ডি.পি নির্বাহী শাখা	২০১৪-২০১৫	০	০	০	০	৯১৫৮.০০
১০.	পাবনা	পাবনা জেলার সদর উপজেলা ডি.পি নির্বাহী শাখা	২০১৪-২০১৫	০	০	০	০	২২১৬.০০

ক্রমিক নং	জেলার নাম	নিরীক্ষিত হিসাবের নাম	নিরীক্ষিত অর্থ সন	দাবীকৃত টাকার পরিমাণ	আদায়কৃত টাকার পরিমাণ	অনাদায়ী টাকার পরিমাণ	আত্মসাৎ/তহরুপকৃত টাকার পরিমাণ	রাজস্ব ক্ষতির পরিমাণ
১.	বগুড়া	বগুড়া জেলা প্রশাসক কার্যালয়ের ডি,পি শাখা	২০১৪-২০১৫	৪৭৪৬৯৯.০০	৩১৭৪৭৩১.০০	১৫৭১৭৬৮.০০	০	০
২.	বগুড়া	বগুড়া জেলার ১২ উপজেলা ডি,পি নির্বাহী শাখা	২০১৪-২০১৫	২৮৪০০২৩.০০	১১৫৮৬৫১.০০	১৬৮১৩৭২.০০	১৮৯৩০.০০	০

ক্রমিক নং	জেলার নাম	নিরীক্ষিত হিসাবের নাম	নিরীক্ষিত অর্থ সন	দাবীকৃত টাকার পরিমাণ	আদায়কৃত টাকার পরিমাণ	অনাদায়ী টাকার পরিমাণ	আত্মসাৎ/তহরুপকৃত টাকার পরিমাণ	রাজস্ব ক্ষতির পরিমাণ
১.	জয়পুরহাট	জয়পুরহাট জেলা প্রশাসক কার্যালয়ের ডি,পি শাখা	২০১৪-২০১৫	০	০	০	০	৯৩৩৪.০০
২.	জয়পুরহাট	জয়পুরহাট জেলার ০৫ উপজেলা ডি,পি নির্বাহী শাখা	২০১৪-২০১৫	৬০৫৮০৬.৫০	১৯৫৬৬০.৮৭	৪১০১৪৫.৬৩	০	০

ক্রমিক নং	জেলার নাম	নিরীক্ষিত হিসাবের নাম	নিরীক্ষিত অর্থ সন	দাবীকৃত টাকার পরিমাণ	আদায়কৃত টাকার পরিমাণ	অনাদায়ী টাকার পরিমাণ	আত্মসাৎ/তহরুপকৃত টাকার পরিমাণ	রাজস্ব ক্ষতির পরিমাণ
১.	রংপুর	রংপুর জেলা প্রশাসক কার্যালয়ের ডি,পি শাখা	২০১৪-২০১৫	০	০	০	০	০
২.	রংপুর	রংপুর জেলার সদর উপজেলা ডি,পি নির্বাহী শাখা	২০১৪-২০১৫	০	০	০	৩০৭৩৭.০০	০
৩.	রংপুর	রংপুর জেলার মিঠাপুকুর উপজেলা ডি,পি নির্বাহী শাখা	২০১৪-২০১৫	০	০	০	০	০
৪.	রংপুর	রংপুর জেলার কাউনিয়া উপজেলা ডি,পি নির্বাহী শাখা	২০১৪-২০১৫	০	০	০	০	০
৫.	রংপুর	রংপুর জেলার পীরগাছা উপজেলা ডি,পি নির্বাহী শাখা	২০১৪-২০১৫	০	০	০	০	০
৬.	রংপুর	রংপুর জেলার গংগাচড়া উপজেলা ডি,পি নির্বাহী শাখা	২০১৪-২০১৫	০	০	০	০	০
৭.	রংপুর	রংপুর জেলার তারাগঞ্জ উপজেলা ডি,পি নির্বাহী শাখা	২০১৪-২০১৫	০	০	০	০	০
৮.	রংপুর	রংপুর জেলার বদরগঞ্জ উপজেলা ডি,পি নির্বাহী শাখা	২০১৪-২০১৫	০	০	০	০	০
৯.	রংপুর	রংপুর জেলার পীরগঞ্জ উপজেলা ডি,পি নির্বাহী শাখা	২০১৪-২০১৫	০	০	০	০	০

ক্রমিক নং	জেলার নাম	নিরীক্ষিত হিসাবের নাম	নিরীক্ষিত অর্থ সন	দাবীকৃত টাকার পরিমাণ	আদায়কৃত টাকার পরিমাণ	অনাদায়ী টাকার পরিমাণ	আত্মসাৎ/তহরুপকৃত টাকার পরিমাণ	রাজস্ব ক্ষতির পরিমাণ
১.	দিনাজপুর	দিনাজপুর জেলা প্রশাসক কার্যালয়ের ডি,পি শাখা	২০১৪-২০১৫	৪৬৪২৫৪১৬.০০	২৫৫৭২১১৫	২০৯৩২৭৫৭.০০	০	০
২.	দিনাজপুর	দিনাজপুর জেলার সদর উপজেলা ডি,পি নির্বাহী শাখা	২০১৪-২০১৫	৬৮০৯৭৬.০০	৬৮১৯৭৬.০০	০	৯৪২.০০	০
৩.	দিনাজপুর	দিনাজপুর জেলার চিরিবন্দর উপজেলা ডি,পি নির্বাহী শাখা	২০১৪-২০১৫	১১৪৩০৩৩.০০	৭৬৭৮৬৪.০০	৩৭৫১৬৯.০০	০	০
৪.	দিনাজপুর	দিনাজপুর জেলার বিরামপুর উপজেলা ডি,পি নির্বাহী শাখা	২০১৪-২০১৫	৫২৮৪৭৮.০০	৭৯৪৪০৩.০০	০	৬০০.০০	৬৮০.০০
৫.	দিনাজপুর	দিনাজপুর জেলার বোচাগঞ্জ উপজেলা ডি,পি নির্বাহী শাখা	২০১৪-২০১৫	৩১৯২০০.০০	১৭৯৪৮৩.০০	১৩৯৭১৭.০০	০	০
৬.	দিনাজপুর	দিনাজপুর জেলার কাহারোল উপজেলা ডি,পি নির্বাহী শাখা	২০১৪-২০১৫	১৩৯২৮৮.০০	৩২০২৪২.০০	০	৩০.০০	০
৭.	দিনাজপুর	দিনাজপুর জেলার হাকিমপুর উপজেলা ডি,পি নির্বাহী শাখা	২০১৪-২০১৫	৪৭৬৮১০.০০	১৭৭১২০.০০	২৯৯৬৯০.০০	০	০

ক্রমিক নং	জেলার নাম	নিরীক্ষিত হিসাবের নাম	নিরীক্ষিত অর্থ সন	দাবীকৃত টাকার পরিমাণ	আদায়কৃত টাকার পরিমাণ	অনাদায়ী টাকার পরিমাণ	আত্মসাৎ/তহরুপকৃত টাকার পরিমাণ	রাজস্ব ক্ষতির পরিমাণ
৮.	দিনাজপুর	দিনাজপুর জেলার ঘোড়াঘাট উপজেলা ডি,পি নির্বাহী শাখা	২০১৪-২০১৫	৯৮৯২৯৪.০০	৫৮৭৫৭৪.০০	৪০১৭২০.০০	১৫০.০০	০
৯.	দিনাজপুর	দিনাজপুর জেলার পাবতীপুর উপজেলা ডি,পি নির্বাহী শাখা	২০১৪-২০১৫	১৩০২২৪৭.০০	১৩০৯৩১৫.০০	০	০	০
১০.	দিনাজপুর	দিনাজপুর জেলার নবাবগঞ্জ উপজেলা ডি,পি নির্বাহী শাখা	২০১৪-২০১৫	৬৮৯৩৪৩.০০	৬৬৩৪৭৭.০০	২৫৮৬৬.০০	০	০
১১.	দিনাজপুর	দিনাজপুর জেলার ফুলবাড়ী উপজেলা ডি,পি নির্বাহী শাখা	২০১৪-২০১৫	১৬১৩৩৮৮.০০	১৮০৬৯১৬.০০	০	১৪১৫.০০	০
১২.	দিনাজপুর	দিনাজপুর জেলার খানসামা উপজেলা ডি,পি নির্বাহী শাখা	২০১৪-২০১৫	৭২৪০৪.০০	১৮৪৬৬৩.০০	০	০	০
১৩.	দিনাজপুর	দিনাজপুর জেলার বীরগঞ্জ উপজেলা ডি,পি নির্বাহী শাখা	২০১৪-২০১৫	২৫৬৫৮১৫.০০	৬১৫২৩৩.০০	১৯৫০৫৮২.০০	১০১৫.০০	০
১৪.	দিনাজপুর	দিনাজপুর জেলার বিরল উপজেলা ডি,পি নির্বাহী শাখা	২০১৪-২০১৫	১২৭০৮৯২.০০	১৩৮০৮২৮.০০	০	০	০

ক্রমিক নং	জেলার নাম	নিরীক্ষিত হিসাবের নাম	নিরীক্ষিত অর্থ সন	দাবীকৃত টাকার পরিমাণ	আদায়কৃত টাকার পরিমাণ	অনাদায়ী টাকার পরিমাণ	আত্মসাৎ/তহরুপকৃত টাকার পরিমাণ	রাজস্ব ক্ষতির পরিমাণ
১.	কুড়িগ্রাম	কুড়িগ্রাম জেলা প্রশাসক কার্যালয়ের ডি,পি শাখা	২০১৪-২০১৫	০	০	০	০	০
২.	কুড়িগ্রাম	কুড়িগ্রাম জেলার উলিপুর উপজেলা ডি,পি নির্বাহী শাখা	২০১৪-২০১৫	৫৫৯২৯.০০	৯২২৮৪.০০	০	০	০
৩.	কুড়িগ্রাম	কুড়িগ্রাম জেলার ভুরুঙ্গামারী উপজেলা ডি,পি নির্বাহী শাখা	২০১৪-২০১৫	৪৯৫৮০.০০	৩৩৩২৯.০০	১৬২৫১.০০	০	০
৪.	কুড়িগ্রাম	কুড়িগ্রাম জেলার নাগেশ্বরী উপজেলা ডি,পি নির্বাহী শাখা	২০১৪-২০১৫	৫২৭৩১.০০	৪৬৮৩৭.০০	৫৮৯৪.০০	০	০
৫.	কুড়িগ্রাম	কুড়িগ্রাম জেলার ফুলবাড়ী উপজেলা ডি,পি নির্বাহী শাখা	২০১৪-২০১৫	৬৯১২৬.০০	১৫৬৪০.০০	৫৩৫৮৬.০০	০	০
৬.	কুড়িগ্রাম	কুড়িগ্রাম জেলার রৌমারী উপজেলা ডি,পি নির্বাহী শাখা	২০১৪-২০১৫	১৩২৮৫৫২.০০	১৯২৭৩১.০০	১১৩৫৮২১.০০	০	০
৭.	কুড়িগ্রাম	কুড়িগ্রাম জেলার চিলমারী উপজেলা ডি,পি নির্বাহী শাখা	২০১৪-২০১৫	৭০৩৫.০০	০	০	০	০
৮.	কুড়িগ্রাম	কুড়িগ্রাম জেলার রাজারহাট উপজেলা ডি,পি নির্বাহী শাখা	২০১৪-২০১৫	৯০৮০.০০	৭৭৮৫.০০	১২৯৫.০০	০	০
৯.	কুড়িগ্রাম	কুড়িগ্রাম জেলার সদর উপজেলা ডি,পি নির্বাহী শাখা	২০১৪-২০১৫	১৬৪১১৮.০০	১৯৭৭৬৮.০০	০	০	০

ক্রমিক নং	জেলার নাম	নিরীক্ষিত হিসাবের নাম	নিরীক্ষিত অর্থ সন	দাবীকৃত টাকার পরিমাণ	আদায়কৃত টাকার পরিমাণ	অনাদায়ী টাকার পরিমাণ	আত্মসাৎ/তহরুপকৃত টাকার পরিমাণ	রাজস্ব ক্ষতির পরিমাণ
১.	গাইবান্ধা	গাইবান্ধা জেলা প্রশাসক কার্যালয়ের ডি,পি শাখা	২০১৪-২০১৫	০	০	০	৭২৯৩.০০	০
২.	গাইবান্ধা	গাইবান্ধা জেলার পলাশবাড়ী উপজেলা ডি,পি নির্বাহী শাখা	২০১৪-২০১৫	০	০	০	০	০
৩.	গাইবান্ধা	গাইবান্ধা জেলার গোবিন্দগঞ্জ উপজেলা ডি,পি নির্বাহী শাখা	২০১৪-২০১৫	০	০	০	০	০
৪.	গাইবান্ধা	গাইবান্ধা জেলার সুন্দরগঞ্জ উপজেলা ডি,পি নির্বাহী শাখা	২০১৪-২০১৫	০	০	০	০	০
৫.	গাইবান্ধা	গাইবান্ধা জেলার সাদুল্যাপুর উপজেলা ডি,পি নির্বাহী শাখা	২০১৪-২০১৫	০	০	০	০	০
৬.	গাইবান্ধা	গাইবান্ধা জেলার সাঘাটা উপজেলা ডি,পি নির্বাহী শাখা	২০১৪-২০১৫	০	০	০	০	০
৭.	গাইবান্ধা	গাইবান্ধা জেলার ফুলবাড়ী উপজেলা ডি,পি নির্বাহী শাখা	২০১৪-২০১৫	০	০	০	০	০
৮.	গাইবান্ধা	গাইবান্ধা জেলার গাইবান্ধা সদর উপজেলা ডি,পি নির্বাহী শাখা	২০১৪-২০১৫	০	০	০	০	০

ক্রমিক নং	জেলার নাম	নিরীক্ষিত হিসাবের নাম	নিরীক্ষিত অর্থ সন	দাবীকৃত টাকার পরিমাণ	আদায়কৃত টাকার পরিমাণ	অনাদায়ী টাকার পরিমাণ	আত্মসাৎ/তহরুপকৃত টাকার পরিমাণ	রাজস্ব ক্ষতির পরিমাণ
১.	লালমনিরহাট	লালমনিরহাট জেলা প্রশাসক কার্যালয়ের ডি,পি শাখা	২০১৪-২০১৫	০	০	০	০	০
২.	লালমনিরহাট	লালমনিরহাট জেলার হাতিবান্ধা উপজেলা ডি,পি নির্বাহী শাখা	২০১৪-২০১৫	০	০	০	০	০
৩.	লালমনিরহাট	লালমনিরহাট জেলার পাটগ্রাম উপজেলা ডি,পি নির্বাহী শাখা	২০১৪-২০১৫	০	০	০	০	০
৪.	লালমনিরহাট	লালমনিরহাট জেলার কালিগঞ্জ উপজেলা ডি,পি নির্বাহী শাখা	২০১৪-২০১৫	০	০	০	৩৫৩.০০	০
৫.	লালমনিরহাট	লালমনিরহাট জেলার আদিমমারী উপজেলা ডি,পি নির্বাহী শাখা	২০১৪-২০১৫	০	০	০	০	০
৬.	লালমনিরহাট	লালমনিরহাট জেলার সদর উপজেলা ডি,পি নির্বাহী শাখা	২০১৪-২০১৫	০	০	০	০	০

ক্রমিক নং	জেলার নাম	নিরীক্ষিত হিসাবের নাম	নিরীক্ষিত অর্থ সন	দাবীকৃত টাকার পরিমাণ	আদায়কৃত টাকার পরিমাণ	অনাদায়ী টাকার পরিমাণ	আত্মসাৎ/তহরুপকৃত টাকার পরিমাণ	রাজস্ব ক্ষতির পরিমাণ
১.	ঠাকুরগাঁও	ঠাকুরগাঁও জেলা প্রশাসক কার্যালয়ের ডি,পি শাখা	২০১৪-২০১৫	৩৭৮৪৩০.০০	৩১৩২৭৬.০০	৬৫১৫৪.০০	০	০
২.	ঠাকুরগাঁও	ঠাকুরগাঁও জেলার সদর উপজেলা ডি,পি নির্বাহী শাখা	২০১৪-২০১৫	২৫৯০৭৫১.০০	২৬৬৯৮৯.০০	২৩২৩৭৬২.০০	০	০
৩.	ঠাকুরগাঁও	ঠাকুরগাঁও জেলার পীরগঞ্জ উপজেলা ডি,পি নির্বাহী শাখা	২০১৪-২০১৫	১৪০৭৭৩৬.০০	১৮৬৪৭৬.০০	১২২১২৬০.০০	০	০
৪.	ঠাকুরগাঁও	ঠাকুরগাঁও জেলার হরিপুর উপজেলা ডি,পি নির্বাহী শাখা	২০১৪-২০১৫	৬২০১০৭.০০	৩৮৩২৫.০০	৫৮১৭৮২.০০	০	০
৫.	ঠাকুরগাঁও	ঠাকুরগাঁও জেলার রানীশংকৈল উপজেলা ডি,পি নির্বাহী শাখা	২০১৪-২০১৫	৫২২২৩৬.০০	৬৪১১৯.০০	৪৫৮১১৭.০০	০	০
৬.	ঠাকুরগাঁও	ঠাকুরগাঁও জেলার বালিয়াডাঙ্গী উপজেলা ডি,পি নির্বাহী শাখা	২০১৪-২০১৫	২১১৪০৯.০০	৬৬০০৬.০০	১৪৫৪০৩.০০	০	০

ক্রমিক নং	জেলার নাম	নিরীক্ষিত হিসাবের নাম	নিরীক্ষিত অর্থ সন	দাবীকৃত টাকার পরিমাণ	আদায়কৃত টাকার পরিমাণ	অনাদায়ী টাকার পরিমাণ	আত্মসাৎ/তহরুপকৃত টাকার পরিমাণ	রাজস্ব ক্ষতির পরিমাণ
১.	পঞ্চগড়	পঞ্চগড় জেলা প্রশাসক কার্যালয়ের ডি,পি শাখা	২০১৪-২০১৫	০	০	০	০	০
২.	পঞ্চগড়	পঞ্চগড় জেলার সদর উপজেলা ডি,পি নির্বাহী শাখা	২০১৪-২০১৫	১৫৯৩১৫.০০	৬৫০১৫.০০	৯৪৩০০.০০	০	০
৩.	পঞ্চগড়	পঞ্চগড় জেলার তেঁতুলিয়া উপজেলা ডি,পি নির্বাহী শাখা	২০১৪-২০১৫	৫৬৯১৩৩.০০	২২২৫৮০.০০	৩৪৬৫৫৩.০০	০	০
৪.	পঞ্চগড়	পঞ্চগড় জেলার আটোয়ারী উপজেলা ডি,পি নির্বাহী শাখা	২০১৪-২০১৫	২০৪৫৪৯.০০	১২৭৩০.০০	১৯১৮১৯.০০	০	০
৫.	পঞ্চগড়	পঞ্চগড় জেলার বোদা উপজেলা ডি,পি নির্বাহী শাখা	২০১৪-২০১৫	৪০৬৮৭.০০	১৩৪০৫.০০	২৭২৮২.০০	০	০
৬.	পঞ্চগড়	পঞ্চগড় জেলার দেবীগঞ্জ উপজেলা ডি,পি নির্বাহী শাখা	২০১৪-২০১৫	৪৮৪০০৮.০০	৮০৩৬৭৬.০০	৪০৩৬৭৬.০০	০	০

ক্রমিক নং	জেলার নাম	নিরীক্ষিত হিসাবের নাম	নিরীক্ষিত অর্থ সন	দাবীকৃত টাকার পরিমাণ	আদায়কৃত টাকার পরিমাণ	অনাদায়ী টাকার পরিমাণ	আত্মসাৎ/তহবুপকৃত টাকার পরিমাণ	রাজস্ব ক্ষতির পরিমাণ
১.	নীলফামারী	নীলফামারী জেলা প্রশাসক কার্যালয়ের ডি.পি শাখা	২০১৪-২০১৫	০	০	০	৩১৪৪.০০	০
২.	নীলফামারী	নীলফামারী জেলার ডোমার উপজেলা ডি.পি নির্বাহী শাখা	২০১৪-২০১৫	০	০	০	০	০
৩.	নীলফামারী	নীলফামারী জেলার ডিমলা উপজেলা ডি.পি নির্বাহী শাখা	২০১৪-২০১৫	০	০	০	০	০
৪.	নীলফামারী	নীলফামারী জেলার জলঢাকা উপজেলা ডি.পি নির্বাহী শাখা	২০১৪-২০১৫	০	০	০	০	০
৫.	নীলফামারী	নীলফামারী জেলার সৈয়দপুর উপজেলা ডি.পি নির্বাহী শাখা	২০১৪-২০১৫	০	০	০	০	০
৬.	নীলফামারী	নীলফামারী জেলার কিশোরগঞ্জ উপজেলা ডি.পি নির্বাহী শাখা	২০১৪-২০১৫	০	০	০	০	০
৭.	নীলফামারী	নীলফামারী জেলার সদর উপজেলা ডি.পি নির্বাহী শাখা	২০১৪-২০১৫	০	০	০	০	০

ক্রমিক নং	জেলার নাম	নিরীক্ষিত হিসাবের নাম	নিরীক্ষিত অর্থ সন	দাবীকৃত টাকার পরিমাণ	আদায়কৃত টাকার পরিমাণ	অনাদায়ী টাকার পরিমাণ	আত্মসাৎ/তহবুপকৃত টাকার পরিমাণ	রাজস্ব ক্ষতির পরিমাণ
১.	বরিশাল	বরিশাল জেলা প্রশাসকের কাযালয় ডি পি শাখা	২০১৪-২০১৫	০	০	৫১৫৬৪.০০	০	০
২.	বরিশাল	বরিশাল জেলার বরিশাল সদর উপজেলা ডি পি নির্বাহী শাখা	২০১৪-২০১৫	০	০	১৬৯১৫.০০	০	০
৩.	বরিশাল	বরিশাল জেলার মুলাদী উপজেলা ডি পি নির্বাহী শাখা	২০১৪-২০১৫	০	০	৮০৮৭৫.০০	০	০
৪.	বরিশাল	বরিশাল জেলার মুলাদী উপজেলা ডি পি নির্বাহী শাখা	২০১৪-২০১৫	০	০	১৫০৫০.০০ ৫৬৯৪৪.০০	০	০
৫.	বরিশাল	বরিশাল জেলার বানারীপাড়া উপজেলা ডি পি নির্বাহী শাখা	২০১৪-২০১৫	০	০	০	০	২২৯৫০.০০
৬.	বরিশাল	বরিশাল জেলার আগৈলঝাড়া উপজেলা ডি পি নির্বাহী শাখা	২০১৪-২০১৫	০	০	০	৩২০০.০০	০
৭.	বরিশাল	বরিশাল জেলার হিজলা উপজেলা ডি পি নির্বাহী শাখা	২০১৪-২০১৫	০	০	০	১০০০.০০	০
৮.	বরিশাল	বরিশাল জেলার গৌরনদী উপজেলা ডি পি নির্বাহী শাখা	২০১৪-২০১৫	০	০	০	০	১৮৬২৪০.০০
৯.	বরিশাল	বরিশাল জেলার বাকেরগঞ্জ উপজেলা ডি পি নির্বাহী শাখা	২০১৪-২০১৫	০	০	০	০	০
১০.	বরিশাল	বরিশাল জেলার বাবুগঞ্জ উপজেলা ডি পি নির্বাহী শাখা	২০১৪-২০১৫	০	০	০	০	০
১১.	বরিশাল	বরিশাল জেলার উজিরপুর উপজেলা ডি পি নির্বাহী শাখা	২০১৪-২০১৫	০	০	০	০	০

ক্রমিক নং	জেলার নাম	নিরীক্ষিত হিসাবের নাম	নিরীক্ষিত অর্থ সন	দাবীকৃত টাকার পরিমাণ	আদায়কৃত টাকার পরিমাণ	অনাদায়ী টাকার পরিমাণ	আত্মসাৎ/তহবুপকৃত টাকার পরিমাণ	রাজস্ব ক্ষতির পরিমাণ
১.	ভোলা	ভোলা জেলার সদর উপজেলা ডি পি নির্বাহী শাখা	২০১৪-২০১৫	৩৩২৬০৪.০০	৭৬২৫৬.০০	৩৬৩৪৮.০০	০	০
২.	ভোলা	ভোলা জেলার তজুমদ্দিন উপজেলা ডি পি নির্বাহী শাখা	২০১৪-২০১৫	৩৩১১৫.০০	৪৬৮০.০০	২৮৪৩৫.০০	০	০
৩.	ভোলা	ভোলা জেলার দৌলতখান উপজেলা ডি পি নির্বাহী শাখা	২০১৪-২০১৫	১৬৮৯৪.০০	১০০১১.০০	৬৮৮০.০০	০	০
৪.	ভোলা	ভোলা জেলার মনপুরা উপজেলা ডি পি নির্বাহী শাখা	২০১৪-২০১৫	৪৫০০.০০	৪৫০০.০০	০	০	০

ক্রমিক নং	জেলার নাম	নিরীক্ষিত হিসাবের নাম	নিরীক্ষিত অর্থ সন	দাবীকৃত টাকার পরিমাণ	আদায়কৃত টাকার পরিমাণ	অনাদায়ী টাকার পরিমাণ	আত্মসাৎ/তহরুপকৃত টাকার পরিমাণ	রাজস্ব ক্ষতির পরিমাণ
৫.	ভোলা	ভোলা জেলার বোরহান উদ্দিন উপজেলা ভি পি নির্বাহী শাখা ।	২০১৪-২০১৫	১৩০৯৮৫.০০	৮৩৮০০.০০	৪৭১৮৫.০০	০	০
৬.	ভোলা	ভোলা জেলার চরফ্যাশন উপজেলা ভি পি নির্বাহী শাখা ।	২০১৪-২০১৫	৩৩৭১০০.০০	২৬৪৬৪.০০	৩১৫৬৭৬.০০	৬০০.০০	০
৭.	ভোলা	ভোলা জেলার লালমোহন উপজেলা ভি পি নির্বাহী শাখা ।	২০১৪-২০১৫	১৭৪৫২০.০০	৫৯৩২৭.০০	১১৫১৯৩.০০	০	০

ক্রমিক নং	জেলার নাম	নিরীক্ষিত হিসাবের নাম	নিরীক্ষিত অর্থ সন	দাবীকৃত টাকার পরিমাণ	আদায়কৃত টাকার পরিমাণ	অনাদায়ী টাকার পরিমাণ	আত্মসাৎ/তহরুপকৃত টাকার পরিমাণ	রাজস্ব ক্ষতির পরিমাণ
১.	পিরোজপুর	পিরোজপুর জেলা প্রশাসকের কাযালয় ভি পি শাখা	২০১৪-২০১৫	০	০	৬১৮১৮.০০	০	৪৯৭.০০
২.	পিরোজপুর	পিরোজপুর জেলার সদর উপজেলা ভি পি নির্বাহী শাখা ।	২০১৪-২০১৫	০	০	৮১৯৮৮.০০	০	০
৩.	পিরোজপুর	পিরোজপুর জেলার জিয়ানগর উপজেলা ভি পি নির্বাহী শাখা ।	২০১৪-২০১৫	০	০	১০৭০১.০০	০	০
৪.	পিরোজপুর	পিরোজপুর জেলার কাউখালী উপজেলা ভি পি নির্বাহী শাখা ।	২০১৪-২০১৫	০	০	৯০০৫.০০	০	০
৫.	পিরোজপুর	পিরোজপুর জেলার নেছারাবাদ উপজেলা ভি পি নির্বাহী শাখা ।	২০১৪-২০১৫	০	০	৫৭৯০.০০	০	০
৬.	পিরোজপুর	পিরোজপুর জেলার নাজিরপুর উপজেলা ভি পি নির্বাহী শাখা ।	২০১৪-২০১৫	০	০	২১৯৯৫.০০	০	০
৭.	পিরোজপুর	পিরোজপুর জেলার মঠবাড়িয়া উপজেলা ভি পি নির্বাহী শাখা ।	২০১৪-২০১৫	০	০	১৯০২৫.০০	০	০
৮.	পিরোজপুর	পিরোজপুর জেলার ভান্ডারিয়া উপজেলা ভি পি নির্বাহী শাখা ।	২০১৪-২০১৫	০	০	৭৪৭৫.০০	০	০

ক্রমিক নং	জেলার নাম	নিরীক্ষিত হিসাবের নাম	নিরীক্ষিত অর্থ সন	দাবীকৃত টাকার পরিমাণ	আদায়কৃত টাকার পরিমাণ	অনাদায়ী টাকার পরিমাণ	আত্মসাৎ/তহরুপকৃত টাকার পরিমাণ	রাজস্ব ক্ষতির পরিমাণ
১.	পটুয়াখালী	পটুয়াখালী জেলার দশমিনা উপজেলা ভি পি নির্বাহী শাখা ।	২০১৪-২০১৫	০	০	৪০১৮৪.০০	০	০
২.	পটুয়াখালী	পটুয়াখালী জেলার রাংগাবালী উপজেলা ভি পি নির্বাহী শাখা ।	২০১৪-২০১৫	০	০	২৭৩০০.০০	০	০
৩.	পটুয়াখালী	পটুয়াখালী জেলার গলাচিপা উপজেলা ভি পি নির্বাহী শাখা ।	২০১৪-২০১৫	০	০	২৯৩৪৪.০০	০	০
৪.	পটুয়াখালী	পটুয়াখালী জেলার কলাপাড়া উপজেলা ভি পি নির্বাহী শাখা ।	২০১৪-২০১৫	০	০	১৬৫১২৫.০০	০	০
৫.	পটুয়াখালী	পটুয়াখালী জেলার বাউফল উপজেলা ভি পি নির্বাহী শাখা ।	২০১৪-২০১৫	০	০	৩৫৩৪২.০০	০	০
৬.	পটুয়াখালী	পটুয়াখালী জেলার দুমকী উপজেলা ভি পি নির্বাহী শাখা ।	২০১৪-২০১৫	০	০	২৫১০১.০০	০	০
৭.	পটুয়াখালী	পটুয়াখালী জেলার মির্জাগঞ্জ উপজেলা ভি পি নির্বাহী শাখা ।	২০১৪-২০১৫	০	০	৩১৬০৮.০০	০	০
৮.	পটুয়াখালী	পটুয়াখালী জেলার সদর উপজেলা ভি পি নির্বাহী শাখা ।	২০১৪-২০১৫	০	০	৮১১৪৬.০০	০	০
৯.	পটুয়াখালী	পটুয়াখালী জেলা প্রশাসকের ভি পি শাখা ।	২০১৪-২০১৫	০	০	২৩৬৮০.০০	০	০

ক্রমিক নং	জেলার নাম	নিরীক্ষিত হিসাবের নাম	নিরীক্ষিত অর্থ সন	দাবীকৃত টাকার পরিমাণ	আদায়কৃত টাকার পরিমাণ	অনাদায়ী টাকার পরিমাণ	আত্মসাৎ/তছরুপকৃত টাকার পরিমাণ	রাজস্ব ক্ষতির পরিমাণ
১.	ঝালকাঠী	ঝালকাঠী জেলা প্রশাসকের ডি পি শাখা।	২০১৪-২০১৫	০	০	০	০	৫৫৮.০০
২.	ঝালকাঠী	ঝালকাঠী জেলার সদর উপজেলা ডি পি নির্বাহী শাখা।	২০১৪-২০১৫	০	০	৩৫৫৭১.০০	১০৯৭.৫০	০
৩.	ঝালকাঠী	ঝালকাঠী জেলার কাঠালীয়া উপজেলা ডি পি নির্বাহী শাখা।	২০১৪-২০১৫	০	০	১৮৪১৫.০০	০	০
৪.	ঝালকাঠী	ঝালকাঠী জেলার নলছিটি উপজেলা ডি পি নির্বাহী শাখা।	২০১৪-২০১৫	৬১৯১৩৩.০০	২৩৫৭৪৫.০০	৩৮৩৩৮৮.০০	১৩৬৯২.০০	০
৫.	ঝালকাঠী	ঝালকাঠী জেলার রাজাপুর উপজেলা ডি পি নির্বাহী শাখা।	২০১৪-২০১৫	০	০	১২১১৪.০০	০	০

ক্রমিক নং	জেলার নাম	নিরীক্ষিত হিসাবের নাম	নিরীক্ষিত অর্থ সন	দাবীকৃত টাকার পরিমাণ	আদায়কৃত টাকার পরিমাণ	অনাদায়ী টাকার পরিমাণ	আত্মসাৎ/তছরুপকৃত টাকার পরিমাণ	রাজস্ব ক্ষতির পরিমাণ
১.	বরগুনা	বরগুনা জেলার বেতাগী উপজেলা ডি পি নির্বাহী শাখা।	২০১৪-২০১৫	০	০	১৩৬৮০.০০	০	০
২.	বরগুনা	বরগুনা জেলার বামনা উপজেলা ডি পি নির্বাহী শাখা।	২০১৪-২০১৫	০	০	১৭০৫৭.০০	০	০
৩.	বরগুনা	বরগুনা জেলার পাথরঘাটা উপজেলা ডি পি নির্বাহী শাখা।	২০১৪-২০১৫	০	০	৬৩৮০.০০	৩৯০৬৮০.০০	০
৪.	বরগুনা	বরগুনা জেলার আমতলী উপজেলা ডি পি নির্বাহী শাখা।	২০১৪-২০১৫	০	০	২৮৭৮৫.০০	০	০

ক্রমিক নং	জেলার নাম	নিরীক্ষিত হিসাবের নাম	নিরীক্ষিত অর্থ সন	দাবীকৃত টাকার পরিমাণ	আদায়কৃত টাকার পরিমাণ	অনাদায়ী টাকার পরিমাণ	আত্মসাৎ/তছরুপকৃত টাকার পরিমাণ	রাজস্ব ক্ষতির পরিমাণ
১.	খুলনা	খুলনা জেলা প্রশাসকের কাযালয় ডি পি শাখা	২০১৪-২০১৫	৪৬৭৭৪৭৭.০০	১৩৮৮.৮৫	২৯৯০৪২৯.০০	০	১৭৩৬২.৫০
২.	খুলনা	খুলনা জেলার দিঘলিয়া উপজেলা ডি পি নির্বাহী শাখা।	২০১৪-২০১৫	৩৯৫৩৫০.০০	১৫৪৯৩৫.০০	২৪০৪১৫.০০	৪২২.৫০	০
৩.	খুলনা	খুলনা জেলার রুপসা উপজেলা ডি পি নির্বাহী শাখা।	২০১৪-২০১৫	৫৮৭৭০০.০০	৬৮৫৩৫.০০	৫২৯১৬৫.০০	৪৩৩.০০	০
৪.	খুলনা	খুলনা জেলার বটিয়াঘাটা উপজেলা ডি পি নির্বাহী শাখা।	২০১৪-২০১৫	৬৬৪৭০০.০০	৩১২৪৮২.০০	৩৭২২১৮.০০	৪২১৩.০০	০
৫.	খুলনা	খুলনা জেলার ফুলতলা উপজেলা ডি পি নির্বাহী শাখা।	২০১৪-২০১৫	৩৭২৯০৫.০০	৩৯৬০০.০০	৩৩৩৩০৫.০০	০	০
৬.	খুলনা	খুলনা জেলার ডুমুরিয়া উপজেলা ডি পি নির্বাহী শাখা।	২০১৪-২০১৫	১৮৭৭৮৮৬.০০	৪০৩৩২৭.০০	১৪৭৪৫৫৯.০০	৯৮৯৭.০০	০
৭.	খুলনা	খুলনা জেলার তেরখাদা উপজেলা ডি পি নির্বাহী শাখা।	২০১৪-২০১৫	৮৫২৬২.০০	৫৪৫৮৮.০০	৩০৬৭৪.০০	০	০
৮.	খুলনা	খুলনা জেলার দাকোপ উপজেলা ডি পি নির্বাহী শাখা।	২০১৪-২০১৫	৪৬৪২১০.০০	২৪৪৮৬৪.০০	২১৯৩৪৬.০০	১৩৮০.০০	০
৯.	খুলনা	খুলনা জেলার পাইকগাছা উপজেলা ডি পি নির্বাহী শাখা।	২০১৪-২০১৫	২০৮৯৪২৭.০০	১২৮২০১৬.০০	৮০৭৪১১.০০	০	০
১০.	খুলনা	খুলনা জেলার কয়রা উপজেলা ডি পি নির্বাহী শাখা।	২০১৪-২০১৫	৬৫৭২৪৫.০০	৩০৫৬৬০.০০	৩৫১৫৮৫.০০	০	০

ক্রমিক নং	জেলার নাম	নিরীক্ষিত হিসাবের নাম	নিরীক্ষিত অর্থ সন	দাবীকৃত টাকার পরিমাণ	আদায়কৃত টাকার পরিমাণ	অনাদায়ী টাকার পরিমাণ	আত্মসাৎ/তছরুপকৃত টাকার পরিমাণ	রাজস্ব ক্ষতির পরিমাণ
১.	যশোর	যশোর জেলা প্রশাসকের কাযালয় ভি পি শাখা	২০১৪-২০১৫	০	০	৪৩৮৭২.০০	০	০
২.	যশোর	যশোর জেলার চৌগাছা উপজেলা ভি পি নির্বাহী শাখা	২০১৪-২০১৫	০	০	৩৩৭১.০০	০	০
৩.	যশোর	যশোর জেলার সদর উপজেলা ভি পি নির্বাহী শাখা	২০১৪-২০১৫	০	০	১৮৭১৪.০০	১৫০	০
৪.	যশোর	যশোর জেলার শার্শা উপজেলা ভি পি নির্বাহী শাখা	২০১৪-২০১৫	০	০	১৫৯৪০.০০	০	০
৫.	যশোর	যশোর জেলার ঝিকরগাছা উপজেলা ভি পি নির্বাহী শাখা	২০১৪-২০১৫	০	০	১৮৮১১.০০	০	০
৬.	যশোর	যশোর জেলার মণিরামপুর উপজেলা ভি পি নির্বাহী শাখা	২০১৪-২০১৫	০	০	১০৭৯০.০০	০	০
৭.	যশোর	যশোর জেলার কেশবপুর উপজেলা ভি পি নির্বাহী শাখা	২০১৪-২০১৫	০	০	৮৯৪৩.০০	২৭৩৪.০০	০
৮.	যশোর	যশোর জেলার বাঘারপাড়া উপজেলা ভি পি নির্বাহী শাখা	২০১৪-২০১৫	০	০	২৮৪৪২.০০	০	০
৯.	যশোর	যশোর জেলার অভয়নগর উপজেলা ভি পি নির্বাহী শাখা	২০১৪-২০১৫	০	০	৩৪০০০.০০	০	০

ক্রমিক নং	জেলার নাম	নিরীক্ষিত হিসাবের নাম	নিরীক্ষিত অর্থ সন	দাবীকৃত টাকার পরিমাণ	আদায়কৃত টাকার পরিমাণ	অনাদায়ী টাকার পরিমাণ	আত্মসাৎ/তছরুপকৃত টাকার পরিমাণ	রাজস্ব ক্ষতির পরিমাণ
১.	ঝিনাইদহ	ঝিনাইদহ জেলা প্রশাসকের কাযালয় ভি পি শাখা	২০১৪-২০১৫	০	০	০	০	০
২.	ঝিনাইদহ	ঝিনাইদহ জেলার কালিগঞ্জ উপজেলা ভি পি নির্বাহী শাখা	২০১৪-২০১৫	১৯৩২৮৭.০০	১৮৭৮৩৩.০০	৫৪৫৪.০০	৩২৫.০০	২৪৫৬৩২.০০
৩.	ঝিনাইদহ	ঝিনাইদহ জেলার কোটচাঁদপুর উপজেলা ভি পি নির্বাহী শাখা	২০১৪-২০১৫	২২২০০০.০০	২২২৩২৮.০০	০	১০৮৫.০০	৪৮২৪৫.০০
৪.	ঝিনাইদহ	ঝিনাইদহ জেলার মহেশপুর উপজেলা ভি পি নির্বাহী শাখা	২০১৪-২০১৫	৮৭০২৭৬.০০	৩৪৭৬১১.০০	৫২২৬৬৫.০০	১৩৫.০০	২৩৭৬৬৯.০০
৫.	ঝিনাইদহ	ঝিনাইদহ জেলার হরিনাকুন্ড উপজেলা ভি পি নির্বাহী শাখা	২০১৪-২০১৫	১৫১৯৭০.০০	১৫৫০২৮.০০	০	৪৮৩.০০	২৬১০৬২.০০
৬.	ঝিনাইদহ	ঝিনাইদহ জেলার সদর উপজেলা ভি পি নির্বাহী শাখা	২০১৪-২০১৫	৭৮০৭৮৬.০০	৪১১২০৮.০০	৩৫৯৫৭৮.০০	০	১০৫২৫৫.০০
৭.	ঝিনাইদহ	ঝিনাইদহ জেলার শৈলকুপা উপজেলা ভি পি নির্বাহী শাখা	২০১৪-২০১৫	২১৯১৩৮০.০০	২৯৭৪২৯.০০	১৮৯৩৯৫১.০০	৬৯০০.০০	৬৮৭৬৩৭.০০

ক্রমিক নং	জেলার নাম	নিরীক্ষিত হিসাবের নাম	নিরীক্ষিত অর্থ সন	দাবীকৃত টাকার পরিমাণ	আদায়কৃত টাকার পরিমাণ	অনাদায়ী টাকার পরিমাণ	আত্মসাৎ/তছরুপকৃত টাকার পরিমাণ	রাজস্ব ক্ষতির পরিমাণ
১.	কুষ্টিয়া	কুষ্টিয়া জেলার ভেড়ামারা উপজেলা ভি পি নির্বাহী শাখা	২০১৪-২০১৫	০	০	০	৯.০০	১৭১৭৫.০০
২.	কুষ্টিয়া	কুষ্টিয়া জেলার খোকসা উপজেলা ভি পি নির্বাহী শাখা	২০১৪-২০১৫	০	০	০	৩২০.০০	১৭৫৯৫.০০
৩.	কুষ্টিয়া	কুষ্টিয়া জেলার মিরপুর উপজেলা ভি পি নির্বাহী শাখা	২০১৪-২০১৫	০	০	০	৬০০.০০	৩০৮৯০.০০
৪.	কুষ্টিয়া	কুষ্টিয়া জেলার দৌলতপুর উপজেলা ভি পি নির্বাহী শাখা	২০১৪-২০১৫	০	০	০	০	১৯৪৯৫.০০
৫.	কুষ্টিয়া	কুষ্টিয়া জেলার সদর উপজেলা ভি পি নির্বাহী শাখা	২০১৪-২০১৫	০	০	০	০	৪৫২৫৬.০০



ক্রমিক নং	জেলার নাম	নিরীক্ষিত হিসাবের নাম	নিরীক্ষিত অর্থ সন	দাবীকৃত টাকার পরিমাণ	আদায়কৃত টাকার পরিমাণ	অনাদায়ী টাকার পরিমাণ	আত্মসাৎ/তহরুপকৃত টাকার পরিমাণ	রাজস্ব ক্ষতির পরিমাণ
১.	সাতক্ষীরা	সাতক্ষীরা জেলা প্রশাসকের কাযালয় ডি পি শাখা	২০১৪-২০১৫	৭৫৮১৫৫.০০	১৪০৯৪৭.০০	৬১৭২০৮.০০	০	১৩৪০
২.	সাতক্ষীরা	সাতক্ষীরা জেলার সদর উপজেলা ডি পি নির্বাহী শাখা	২০১৪-২০১৫	৩৮৭৫৫৪.০০	১৫৮০৯৭.০০	২২৯৪৫৭.০০	০	১৭৯০.০০
৩.	সাতক্ষীরা	সাতক্ষীরা জেলার তালা উপজেলা ডি পি নির্বাহী শাখা	২০১৪-২০১৫	৯৫৬০৮৮.০০	৮৪৬৯৭১.০০	১০৯১১৭.০০	০	৭৭১৫.০০
৪.	সাতক্ষীরা	সাতক্ষীরা জেলার কলারোয়া উপজেলা ডি পি নির্বাহী শাখা	২০১৪-২০১৫	১০২১০০.০০	৫৬৫৯৬.০০	৪৫৫০৪.০০	০	৩৪৮০.০০
৫.	সাতক্ষীরা	সাতক্ষীরা জেলার দেবহাটা উপজেলা ডি পি নির্বাহী শাখা	২০১৪-২০১৫	৩৫৩৫৪০.০০	৩২৩২৬৮.০০	৩০২৭২.০০	০	৯১২০.০০
৬.	সাতক্ষীরা	সাতক্ষীরা জেলার শ্যামনগর উপজেলা ডি পি নির্বাহী শাখা	২০১৪-২০১৫	৬৭২১৮১.০০	১১৫৮৩১৭.০০	০	০	১২৩৭০.০০
৭.	সাতক্ষীরা	সাতক্ষীরা জেলার কালিগঞ্জ উপজেলা ডি পি নির্বাহী শাখা	২০১৪-২০১৫	৬১২০৮৬.০০	৮৯৫৮৯৭.০০	০	০	৮৩০৫.০০
৮.	সাতক্ষীরা	সাতক্ষীরা জেলার আশাশুনি উপজেলা ডি পি নির্বাহী শাখা	২০১৪-২০১৫	৮০৫২৩০.০০	১২৮৪৩ ০৫.০০	০	০	৯৯৯৫.০০
৯.	সাতক্ষীরা	কুষ্টিয়া জেলা প্রশাসকের কাযালয় ডি পি শাখা	২০১৪-২০১৫	০	০	০	০	২৭৮৮৩১.০০
১০.	সাতক্ষীরা	কুষ্টিয়া জেলার কুমারখালী উপজেলা ডি পি নির্বাহী শাখা	২০১৪-২০১৫	০	০	০	১০০.০০	৭৮১৪১.০০

ক্রমিক নং	জেলার নাম	নিরীক্ষিত হিসাবের নাম	নিরীক্ষিত অর্থ সন	দাবীকৃত টাকার পরিমাণ	আদায়কৃত টাকার পরিমাণ	অনাদায়ী টাকার পরিমাণ	আত্মসাৎ/তহরুপকৃত টাকার পরিমাণ	রাজস্ব ক্ষতির পরিমাণ
১.	বাগেরহাট	বাগেরহাট জেলা প্রশাসকের কাযালয় ডি পি শাখা	২০১৪-২০১৫	১৭০২৪২.০০	১০৭৭৩৬.০০	৬২৫০৬.০০	৮০.০০	০
২.	বাগেরহাট	বাগেরহাট জেলার শরণখোলা উপজেলা ডি পি নির্বাহী শাখা	২০১৪-২০১৫	৪৯২৬২০.০০	১৩৭১৯৬.০০	৩৫৫৪২৪.০০	০	০
৩.	বাগেরহাট	বাগেরহাট জেলার মোল্লারহাট উপজেলা ডি পি নির্বাহী শাখা	২০১৪-২০১৫	১৩৪২৭৯৮.০০	৩১৫২৭.০০	১৩১১২৭১.০০	০	০
৪.	বাগেরহাট	বাগেরহাট জেলার রামপাল উপজেলা ডি পি নির্বাহী শাখা	২০১৪-২০১৫	৭৮৭৬১৬.০০	৯২৪১৭.০০	৬৯৫১৯৯.০০	১৯৩৫.০০	০
৫.	বাগেরহাট	বাগেরহাট জেলার ফকিরহাট উপজেলা ডি পি নির্বাহী শাখা	২০১৪-২০১৫	১৯২৩০৭৩.০০	২১১০০৯.০০	১৭১২০৬৪.০০	৪৭৫.০০	০
৬.	বাগেরহাট	বাগেরহাট জেলার মোংলা উপজেলা ডি পি নির্বাহী শাখা	২০১৪-২০১৫	১০৫৭৫৫১.০০	২৮৬৮৮১.০০	৭৭০৬৭০.০০	০	০
৭.	বাগেরহাট	বাগেরহাট জেলার কচুয়া উপজেলা ডি পি নির্বাহী শাখা	২০১৪-২০১৫	২৪৬০৭৮.০০	২৮০০২৯.০০	০	০	০
৮.	বাগেরহাট	বাগেরহাট জেলার চিতলমারী উপজেলা ডি পি নির্বাহী শাখা	২০১৪-২০১৫	৪৩৭৮৭৫.০০	২০১১২২.০০	২৩৬৭৫৩.০০	০	০
৯.	বাগেরহাট	বাগেরহাট জেলার মোড়লগঞ্জ উপজেলা ডি পি নির্বাহী শাখা	২০১৪-২০১৫	১৮২৩৩০১.০০	৬৮০৩০১.০০	১১৬৩০০০.০০	০	০
১০.	বাগেরহাট	বাগেরহাট জেলার সদর উপজেলা ডি পি নির্বাহী শাখা	২০১৪-২০১৫	৯৮০২৩১.০০	২২০৭৮১.০০	৭৫৯৪৫০.০০	৪৪০.০০	০

ক্রমিক নং	জেলার নাম	নিরীক্ষিত হিসাবের নাম	নিরীক্ষিত অর্থ সন	দাবীকৃত টাকার পরিমাণ	আদায়কৃত টাকার পরিমাণ	অনাদায়ী টাকার পরিমাণ	আত্মসাৎ/তহরুপকৃত টাকার পরিমাণ	রাজস্ব ক্ষতির পরিমাণ
১.	মেহেরপুর	মেহেরপুর জেলা প্রশাসকের কাযালয় ডি পি শাখা	২০১৪-২০১৫	০	০	০	০	১৬৪২৪.০০
২.	মেহেরপুর	চুয়াডাংগা জেলা প্রশাসকের কাযালয় ডি পি শাখা	২০১৪-২০১৫	০	০	০	০	১১২৩৮
৩.	মেহেরপুর	চুয়াডাংগা জেলার জীবননগর উপজেলা ডি পি নির্বাহী শাখা	২০১৪-২০১৫	০	০	০	০	৩২১০০.০০
৪.	মেহেরপুর	চুয়াডাংগা জেলার আলমডাংগা উপজেলা ডি পি নির্বাহী শাখা	২০১৪-২০১৫	০	০	০	১৪৮৯.০০	১৭১৬০.০০
৫.	মেহেরপুর	চুয়াডাংগা জেলার সদর উপজেলা ডি পি নির্বাহী শাখা	২০১৪-২০১৫	০	০	০	২০০.০০	৫৮৫৫.০০
৬.	মেহেরপুর	চুয়াডাংগা জেলার দামুড়হুদা উপজেলা ডি পি নির্বাহী শাখা	২০১৪-২০১৫	০	০	০	০	৪১২০০.০০
৭.	মেহেরপুর	মেহেরপুর জেলার মুজিবনগর উপজেলা ডি পি নির্বাহী শাখা	২০১৪-২০১৫	০	০	০	০	৬৭০০.০০
৮.	মেহেরপুর	মেহেরপুর জেলার গাংনী উপজেলা ডি পি নির্বাহী শাখা	২০১৪-২০১৫	০	০	০	০	১৭৬১৮.০০
৯.	মেহেরপুর	মেহেরপুর জেলার সদর উপজেলা ডি পি নির্বাহী শাখা	২০১৪-২০১৫	০	০	০	০	৮৫৬২.০০

ক্রমিক নং	জেলার নাম	নিরীক্ষিত হিসাবের নাম	নিরীক্ষিত অর্থ সন	দাবীকৃত টাকার পরিমাণ	আদায়কৃত টাকার পরিমাণ	অনাদায়ী টাকার পরিমাণ	আত্মসাৎ/তহরুপকৃত টাকার পরিমাণ	রাজস্ব ক্ষতির পরিমাণ
১.	মাগুরা	মাগুরা জেলা প্রশাসকের কাযালয় ডি পি শাখা	২০১৪-২০১৫	৫১৭২৫৭.০০	১২৭৪৫১.০০	৩৮৯৮০৬.০০	০	০
২.	মাগুরা	মাগুরা জেলার সদর উপজেলা ডি পি নির্বাহী শাখা	২০১৪-২০১৫	২৩০৩৮৭৮.০০	৩১১২১.০০	২২৭২৭৫৭.০০	০	১১৫৬৮০.০০
৩.	মাগুরা	মাগুরা জেলার শ্রীপুর উপজেলা ডি পি নির্বাহী শাখা	২০১৪-২০১৫	৮২১৭২৪.০০	২৯৪০৩.০০	৭৯২৩২১.০০	০	০
৪.	মাগুরা	মাগুরা জেলার শালিখা উপজেলা ডি পি নির্বাহী শাখা	২০১৪-২০১৫	৪৪১৩০৩.০০	৪৯৮৮৯.০০	৩৯১৪১৪.০০	০	০
৫.	মাগুরা	মাগুরা জেলার মহম্মদপুর উপজেলা ডি পি নির্বাহী শাখা	২০১৪-২০১৫	৭০১০৭৯.০০	১৩২৪৮.০০	৬৮৭৮৩১.০০	০	০

ক্রমিক নং	জেলার নাম	নিরীক্ষিত হিসাবের নাম	নিরীক্ষিত অর্থ সন	দাবীকৃত টাকার পরিমাণ	আদায়কৃত টাকার পরিমাণ	অনাদায়ী টাকার পরিমাণ	আত্মসাৎ/তহরুপকৃত টাকার পরিমাণ	রাজস্ব ক্ষতির পরিমাণ
১.	নড়াইল	নড়াইল জেলা প্রশাসকের কাযালয় ডি পি শাখা	২০১৪-২০১৫	৩৩০৮৮৩.০০	১২৯২৫১.০০	২০১৬৩১.০০	০	৪৯০.০০
২.	নড়াইল	নড়াইল জেলার সদর উপজেলা ডি পি নির্বাহী শাখা	২০১৪-২০১৫	৩৭৬৯৬৩.০০	১৩৮৯৯০.০০	২৩৭৯৭৩.০০	০	০
৩.	নড়াইল	নড়াইল জেলার কালিয়া উপজেলা ডি পি নির্বাহী শাখা	২০১৪-২০১৫	২১৭৭৬২৬.০০	১৫৫৩২৭২.০০	৬২৪৩৫৪.০০	০	০
৪.	নড়াইল	নড়াইল জেলার লোহাগড়া উপজেলা ডি পি নির্বাহী শাখা	২০১৪-২০১৫	৪৮১৬১৯.০০	১০২২৮১.০০	৩৭৯৩৩৮.০০	১১০.০০	২৩২৫২৩.০০